

BAKV ENDT LAND



“HVORDAN KAN OMGIVELSENE STIMULERE EVNER OG SANSER HOS BEBOERNE VED LØVENSTAD DEMENSSENTER?”



Løvenstad Demenssenter forventes ferdigstilt i Rælingen Kommune høsten 2016. Senteret ligger rolig til i naturlige omgivelser, og er tilknyttet et eksisterende omsorgssenter på tunet. Denne plansjen viser senterets 1. etasje.

Demens er ikke en naturlig del av det å bli gammel, men en sykdom som er umulig å reversere med dagens medisiner. Det bør være fokus på å adressere de kognitive vanskelighetene mennesker med demens opplever - gjennom å skape miljøer som bygger på de gjenværende styrkene og mulighetene som beboerne har.

I Bakvendtland er alt mulig. Konseptnavnet er en uhøytidelig og leken fremstilling av en svært alvorlig sykdom.

Uttrykket “å gå i barndommen” kobles ofte til hukommelsessvikt og demens, fordi nyere hendelser går tapt før det eldste erindringsstoffet. Ordet dement betyr gal på latin. Manglende kunnskap førte til at demente ble utstøtt fra samfunnet før i tiden. I dagens samfunn har vi fått en forståelse for at demens ikke er galskap. Vi bør heller strebe etter å sette pris på den dementes til tider barnlige oppførsel, nysgjerrighet og søken etter kontakt.



*For i bakvendtland, der kan alt gå an,
der er de like tøysete og rare alle mann*
- ALF PRØYSEN



TRIVSEL
TRYGGHET
VERDIGHET

DAGLIGSTUE
& RUNDT MATBORDET

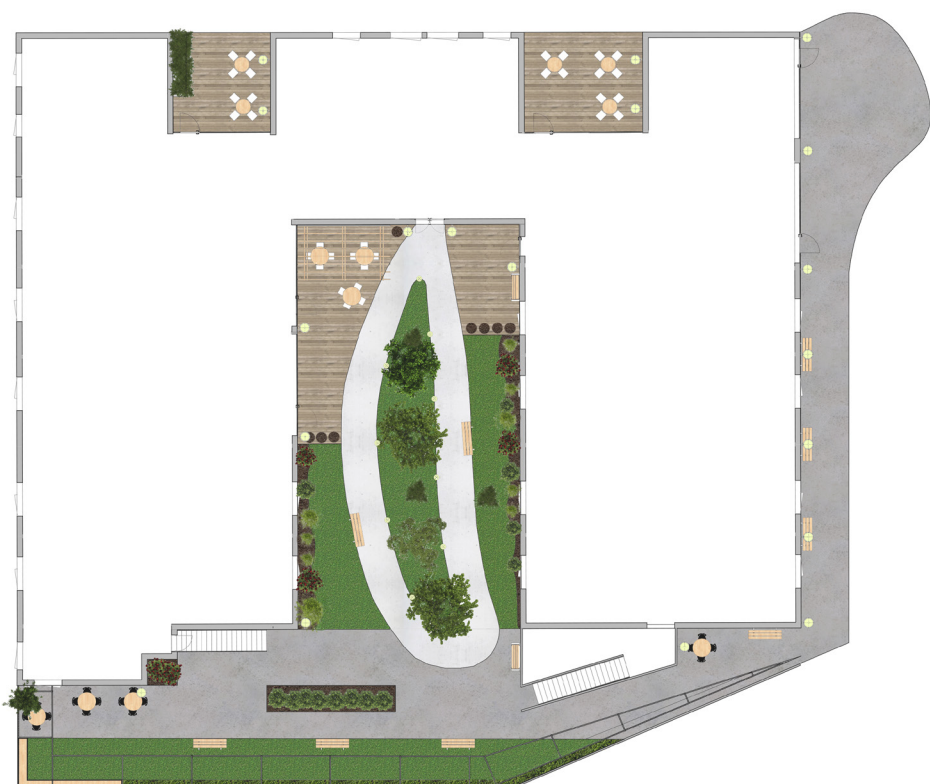
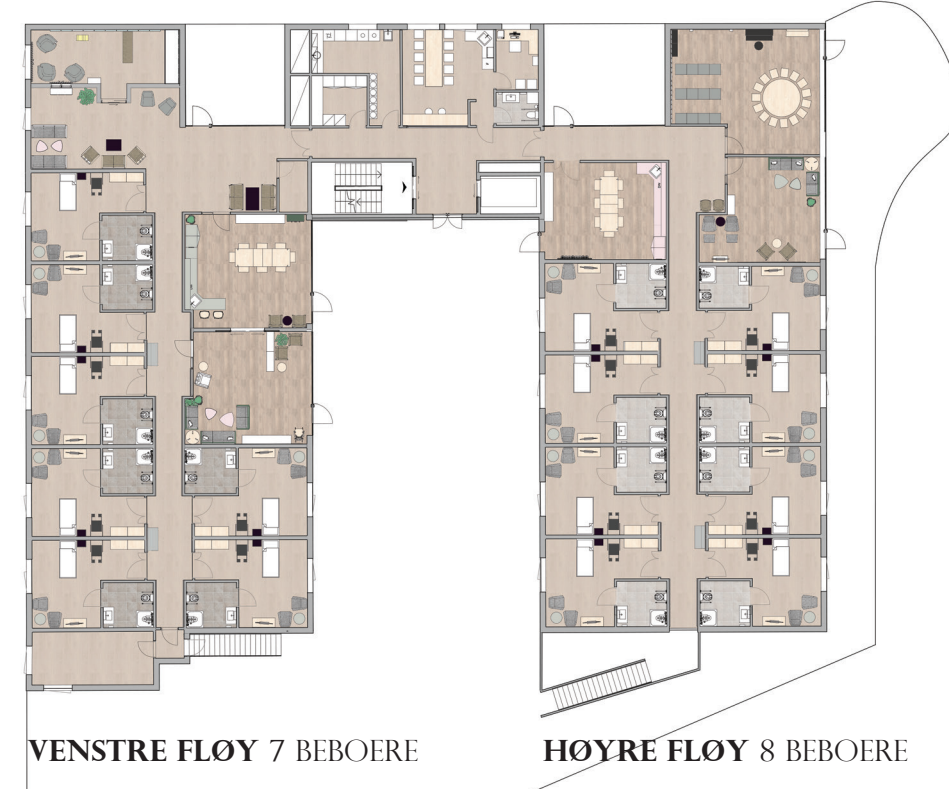

SANSEHAGE



BEBOERROM



Når et individ flytter inn på et demenssenter, vil beboerrommet være det eneste private oppholdsstedet vedkommende har. Derfor er det viktig å la den som flytter inn sette sitt eget personlige preg på rommet, for eksempel via bilder og en godstol.

STORSTUA/
AKTIVITETSROM



Storstua er et samlingssted og aktivitetsrom for hele etasjen. Hovedelementet er en storskjerm for bilde- og filmvisning. For å bedre akustikk benyttes fargerike akustikkplater på vegg. I rommet finnes også en krittavle, sysaker, tegneutstyr, bøker og annet som aktiviserer beboerne. Samlingsstunder med for eksempel allsang og konserter avholdes her. Her er det godt med sitteplass til hele etasjen.

Prøysenstua er et rom for sanseterapi. Lydisolering i skillevegg i kombinasjon med akustikkplater på veggen sørger for en dempet stemning. I skapet oppbevares sansetepper og ulike figurer som nysgjerrige menneskehender skal få ta på.

PRØYSENSTUA/
SANSEROM



BO 3101 BACHELOR I INTERIØR 985286