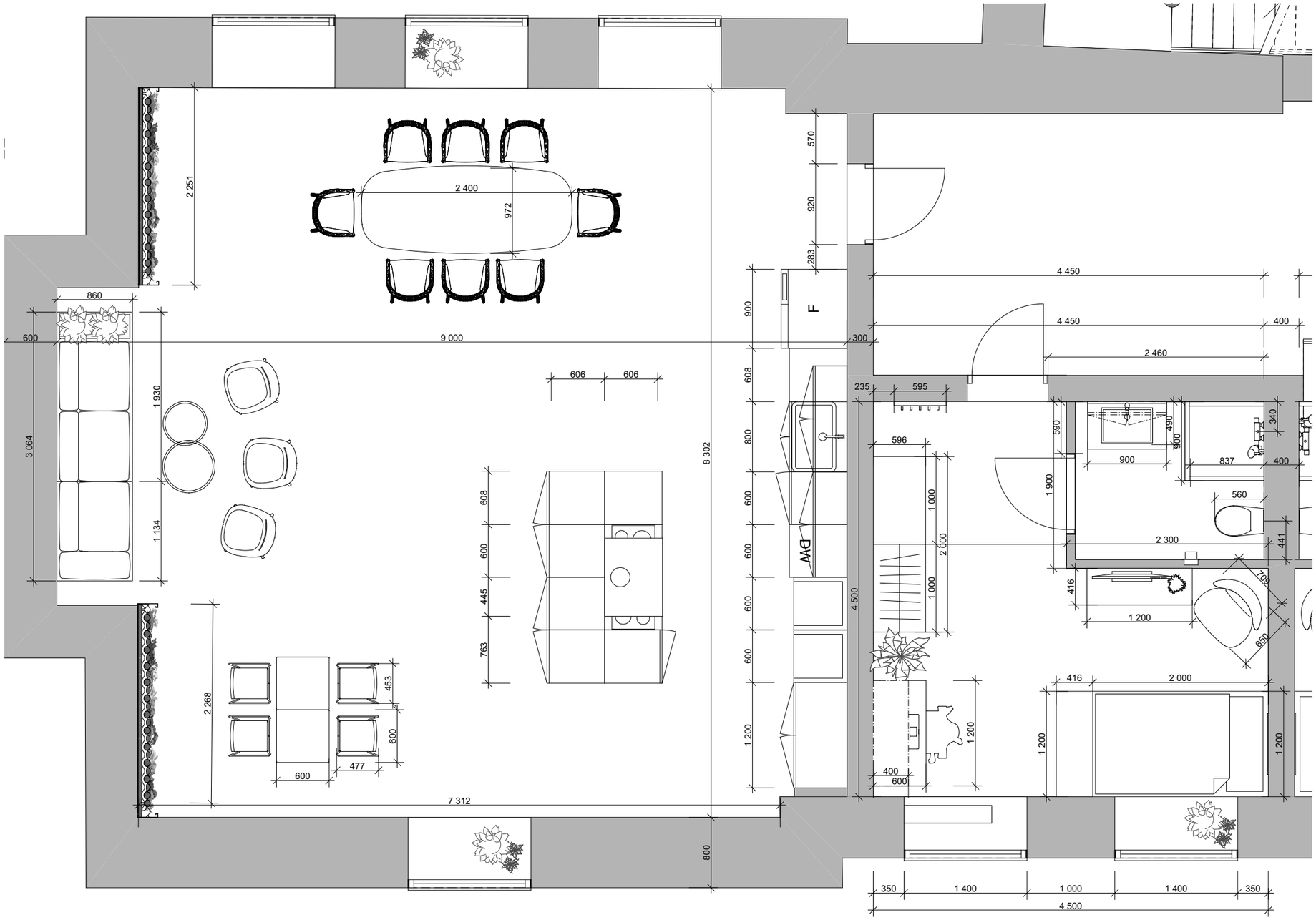

Møbleringsplan av standard hybelenhet og felles kjøkken for 8 personer.
Husk stikk ved kjøkkenbank, på bad, ved pult, og ved seng.
Det er lagt opp antennekabel til TV i alle rom.

Tegningsnr.: A12

ARCHICAD EDUCATION VERSION

Revision nr.:

Type tegning: 6. 2. Etasje 22

© Alle rettigheter tilhører utførende for prosjekteringen, kopiering eller bruk av disse tegningene er forbudt uten skriftlig samtykke

NB: ALLE MÅL MÅ KONTROLLERES PÅ STEDET.

Rev	Nr	Beskrivelse	Dato	Sign	Kontr	Godkj

Lokalisering:

N

Prosjekteringsgruppen:

● **IARK :** Kandidat nr.: 985810 — Arkitektveien 18, 0000 Arkitektbyen, Tlf.: 000 000 00, arkitekt@arkitektfirma.no

○ **RIB :** Rådg. ing. Bygg — RIBveien18, 0000 RIBbyen, Tlf: 000 00 000, rib@ribfirma.no

○ **RIE :** Rådg. ing. Elektro — RIEveien18, 0000 RIEbyen, Tlf: 000 00 000, rie@riefirma.no

○ **RIV :** Rådg. ing. VVS — RIVveien18, 0000 RIVbyen, Tlf: 000 00 000, riv@rivfirma.no

Fase: Prosjektert

Tiltakshaver

Norges Kreative Høgskole Bachelor Interiør

Prosjekt

Deichmanske Hovedbibliotek

Arne Garborgs plass 4, 0179 Oslo

Godkjent

Kontroll prosjekt. | Sign. | Kontroll

Filnavn: Deichmanske Hovedbibliotek_6.pln

Dato: 25.05.2016

Målestokk: 1:50

Kontroll utførende | Sign. | Kontroll

Gnr./Bnr.: **208/305**

Prosjektnr.: #

Tegningsnr.: A12

Prosjektnr. for prosjekterende/lev.

Type tegning: 6. 2. Etasje 22