

Deichmanske Studentboliger

Norges Kreative Høgskole
Bachelor interiør

**BACHELOROPPGAVE
BOP3101**

25.05.2016

Kandidatnr.: 985810





Historisk
perspektiv

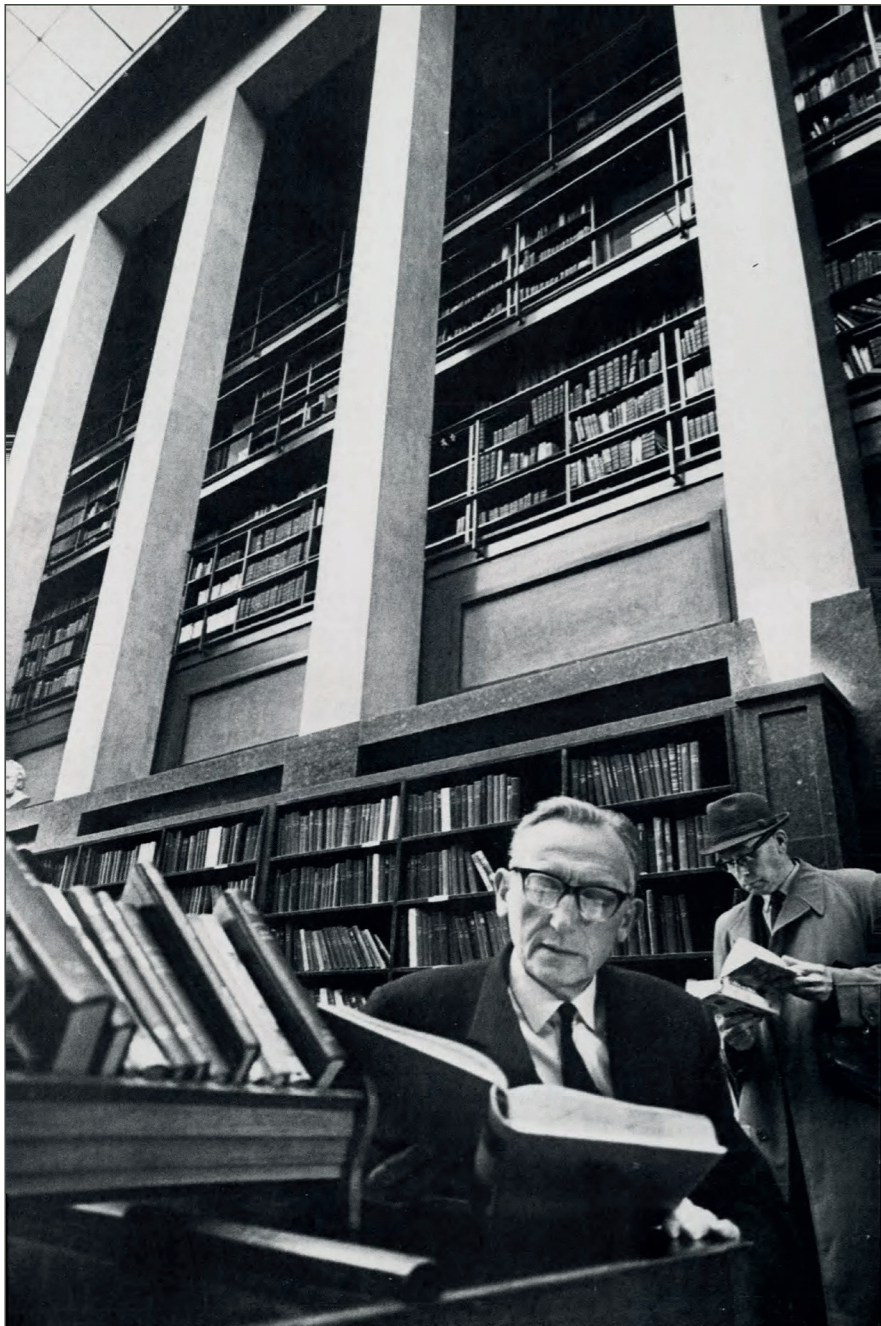



BAKGRUNN FOR OPPGAVEN

På bakgrunn av planlagt flytting av Deichmanske hovedbibliotek i Oslo fra opprinnelig bygning og ned til ny bygning i Bjørvika, vil det opprinnelige bygget bli stående tomt. Ved å bruke bygget videre og tilegne bygget en ny funksjon, vil jeg bevare en del av Oslos historie, samt bidra til en bærekraftig utvikling av Oslo by. Formålet med prosjektet er dermed å skape et forslag til en ny mulig løsning for videre bruk av det tradisjonsrike bygget. I den anledning har jeg tenkt mye på behov og befolkningsvekst, og dagens utfordringer i forhold til plassbehov. Jeg kom raskt inn på temaet studenter og det økende behovet for studentboliger i bykjernen, da flere av undervisningsinstitusjonene ligger nettopp her.

Jeg ønsker å gi bygget ny funksjon ved å tilrettelegge for studenter i form av funksjonelle boliger, samt et nytt møtested tilrettelagt for studenter både i studiesammenheng og sosialt.

På bakgrunn av planlagt flytting av Deichmanske hovedbibliotek i Oslo ned til Bjørvika, har Oslo kommune bedt om forslag til hva det tradisjonellrike bygget kan brukes til videre. Jeg ønsker som sagt å rette fokus mot studenter og deres stadig økende etterspørsel etter studentboliger, og tilrettelagte arenaer både i studiesammenheng og sosialt.

Hvordan kan det opprinnelige bygget til det Deichmanske hovedbiblioteket i Oslo få en ny sentral bruk for studenter i 2016?

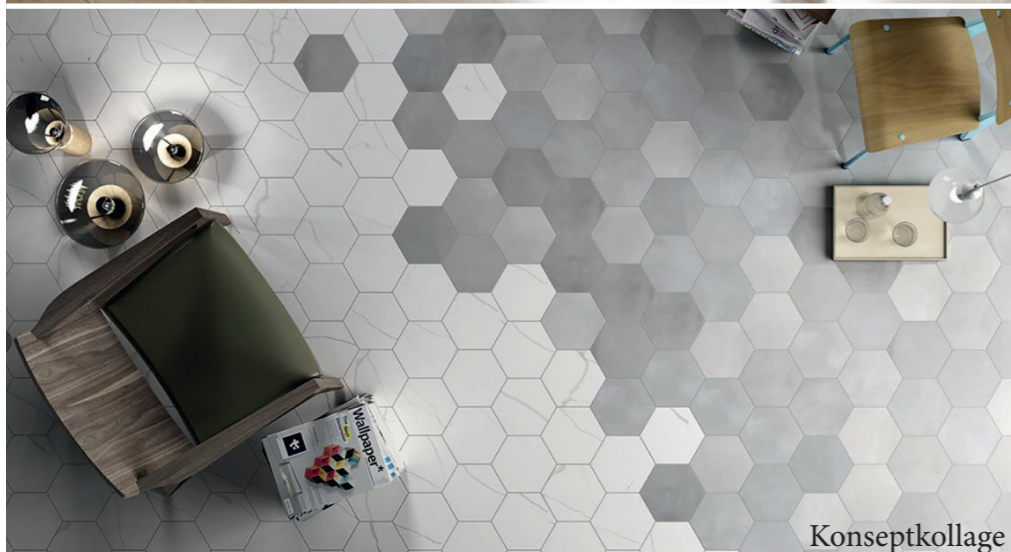



HYBELLEILIGHET

HYBELLEILIGHETENE HAR EGNE BAD, MEN DELER FELLES KJØKKEN OG STUE/SOSIALSONE MED ÅTTE ANDRE. PÅ VEST SIDEN AV BYGGET ER DET BEDRE Plass, OG DERMED EN STØRRE SOSIALSONE ENN PÅ ØST SIDEN. DET ER SELVSAGT LOV Å BESØKE HVERANDRE.

FELLES KJØKKEN

PÅ FELLESKJØKKENET SKAL DET IKKE VÆRE BEHOV FOR Å STÅ I KØ RUNDT MIDDAGSTIDER. KJØKKENET ER UTSTYRT MED TO STEKEOVNER, TO MIKRO OVNER, 8 KOKEFLATER OG EN REKKE MED BENKPLASS.

KJØKKENE ER OGSÅ DELT INN I FLERE ULIKE SITTE-SONER, SLIK AT DU ALLTID FINNER NOE SOM PASSER DEG OG DAGS-HUMØRET. RUNDT SPISEBORDET ER DET PLESS TIL 8 VED FESTLIGE LAG ELLER BARE EN FELLES MIDDAG.



SOSIALSONER

I DISSE ROMMENE SKAL DU FØLE DEG HJEMME. I MOTSETTNING TIL KJØKKENE ER DET ET TEPPEGULV SOM DEMPER STØY OG GJØR ATMOSFÆREN MER HJEMMEKOSELIG.

DET ER MANGE SITTEPLASSER Å VELGE I ENTEN DERE ER MANGE, ELLER DU BARE ER UTE ETTER ET STILLE HJØRNE.



PAR-/OG FAMILIELEILIGHETER

NOEN AV LEILIGHETENE UTNYTTER HØYDEN AV ETASJENE VED Å GÅ OVER TO PLAN. DA ER DET BAD OG KJØKKEN NEDE, OG EN SOVEALKOVE MED Plass TIL EN EKSTRA BARNESENG OPPE.





PAR-/OG FAMILIE- LEILIGHETER

FORDI DISSE ER BEREGNET PÅ
MER ENN ETT MENNESKE, ER
DISSE STØRRE, OG HAR NOE MER
OPPBEVARINGSMULIGHETER.

DISSE LEILGHETENE HAR SOM
ALLE DE ANDRE,
SNUSIRKEL PÅ 1,5 M PÅ NEDRE
PLAN.

KJØKKEN

PAR- /OG FAMILIELEILIGHETENE
HAR OGSÅ EGET KJØKKEN OG
EN LITEN SPISEPLASS PÅ NEDRE
PLAN.



STUDIER

DET ER TYDELIG AT INTERIØRET HINTER TIL BÅDE STUDERING OG SOSIALE MØTEPLASSER. HVIS DU ER STUDENT, VIL DU GARANTERT TRIVES HER.



STILLESONER

DET FINNES OGSÅ OMRÅDER SOM ER GODT LYDEMPET, OG DU FÅR FØLELSEN AV Å SITTE I FRED. DE ANSATTE KAN HJELPE DEG MED Å FINNE FREM TIL BØKER BLANDT DET NYE PENSUM-BIBLIOTEKET. HER FINNER DU PENSUM TIL ALLE SKOLENE I OMRÅDET, OG ENDA LITT TIL.



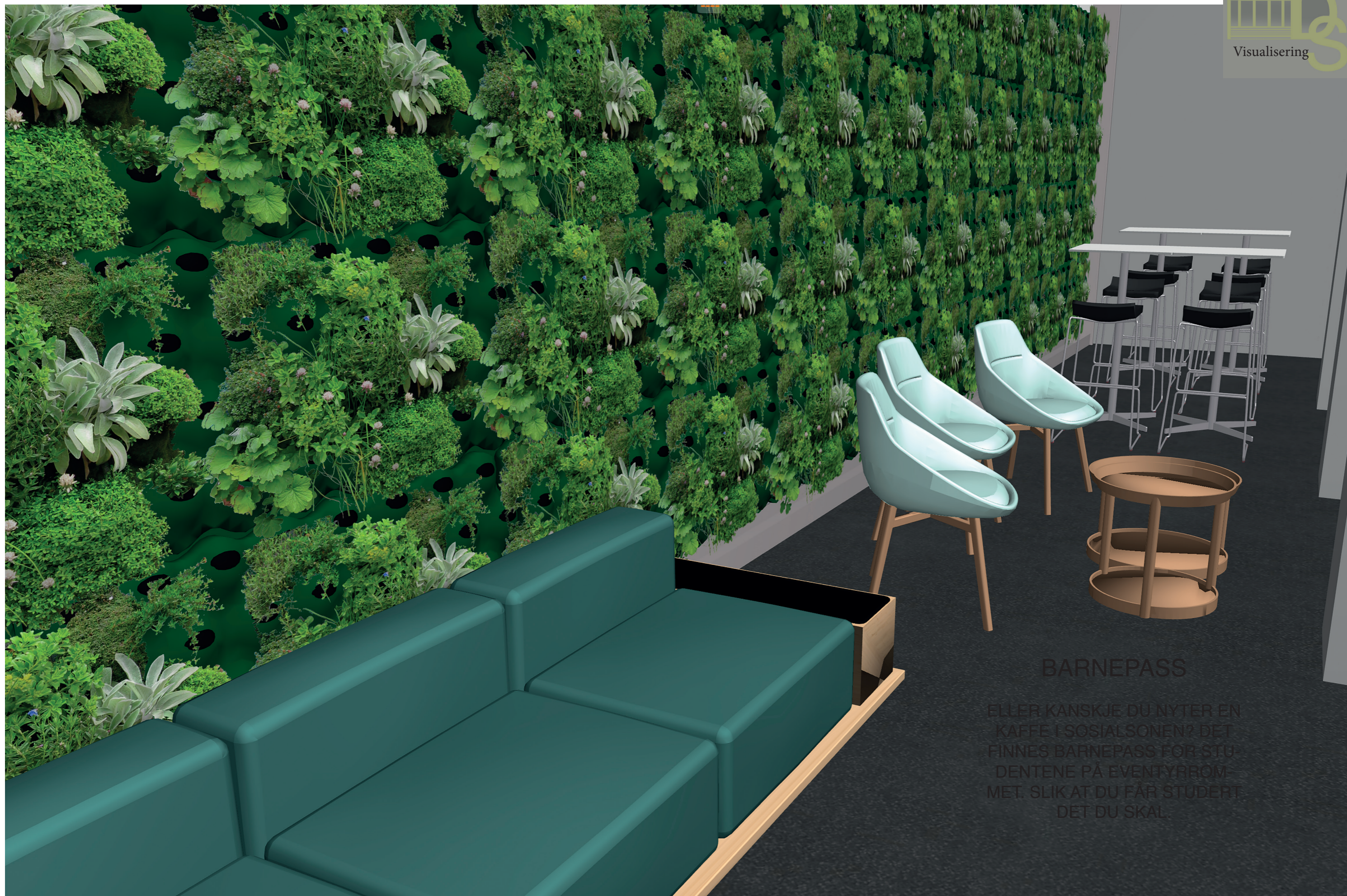

BARNEPASS

ELLER KANSKJE DU NYTER EN
KAFFE I SOSIALSONEN? DET
FINNES BARNEPASS FOR STU-
DENTENE PÅ EVENTYRRØM-
MET. SLIK AT DU FÅR STUDERT
DET DU SKAL.

MATERIALKOLLAGE DEICHMANSKE STUDENTBOLIGER
MODERNE SYMMETRI

Materialkollagen er satt sammen av materialer i ulike fargenyanser. Alle materialene og fargene vil ikke vises i hvert rom, men de vil bli satt sammen i ulike kombinasjoner for å danne et helhetsinntrykk i bygget. Materialkollagen viser en overordnet oversikt over hva du kan forvente deg av farger og mønstre inne i bygget.



1. Fem ulike tapeter i skandinavisk design.
2. To gardintekstiler 100% Trevira, flammehemmende og god lysekthet.
3. Gardintekstil, bløndegardin, 100% Polyester flammehemmende og god lysekthet.
4. Skapfront med mønster i hvitt.
5. Håndtak detalj i messing.
6. Kjøkkenbenk i bambus, må impregneres/overflatebehandles.
7. Skapfronter med mønster til kjøkken.
8. Mosaikk fliser i to ulike farger til bad, gulv og vegg.
9. Teppetil i gråtoner til utvalgte fellesarealer som f.eks. lekeområdet for barn.
10. Linoleumsgulv i fellesarealer i en mørk grå farge.
11. Fargeprøver til skapfronter.
12. Hexagon-flis (våtromsflis) til inngangsparti i hybelene/leilighetene.
13. De ulike mønstrene på hexagon-flisen, samt grunnfargen og fargen til alle mønstreflisene.
14. Vinylgulv med korkbelegg under. Lyddempende og enkelt å rengjøre.
15. Møbeltekstiler i en blanding av Ull, Viscose, Lin, Nylon, Polyester med 50.000 Martindale, og Ull, Nylon med 100.000 Martindale.
16. Fargeprøver til skapfronter.
17. Skapfront med mønster i hvitt, samt detalj bein.
18. Fargeprøver til veggmaling. Males med matt finish.
19. Grønnplanter for et bedre inneliv og en mer imøtekommende atmosfære.

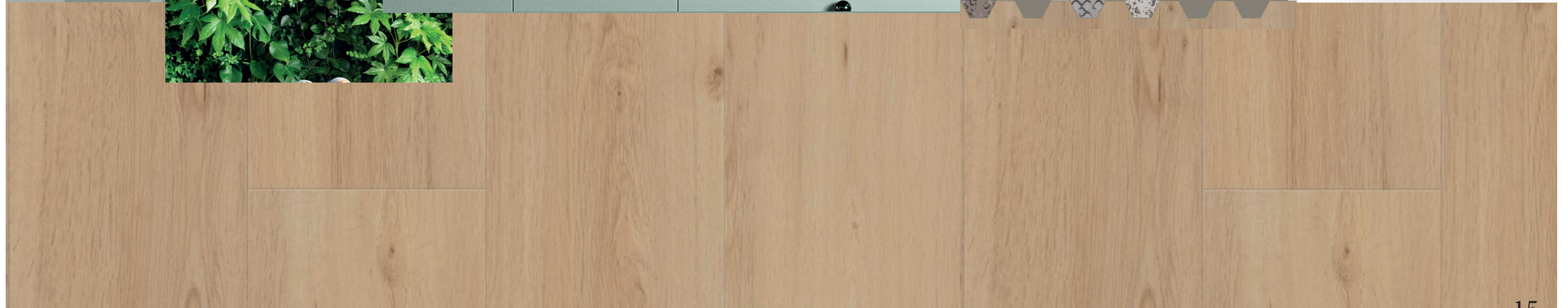
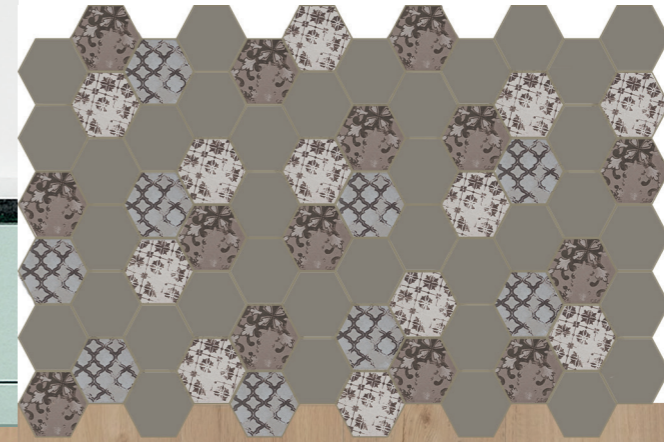

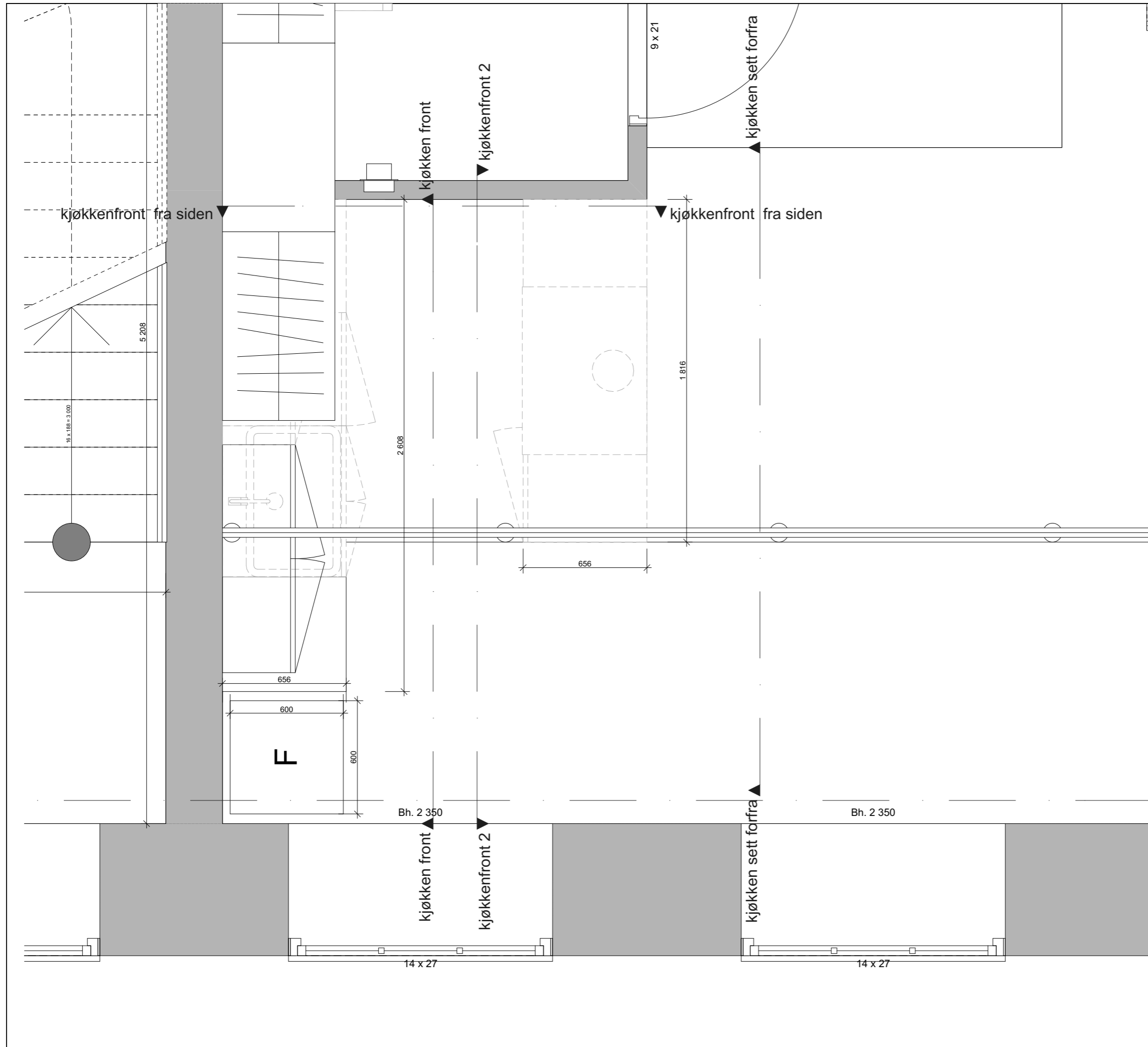

Tegningsnr.: IA1 ARCHICAD EDUCATION VERSION

Type tegning: 5. 1. Etasje 21

© Alle rettigheter tilhører utførende for prosjekteringen, kopiering eller bruk av disse tegningene er forbudt uten skriftlig samtykke

NB: ALLE MÅL MÅ KONTROLLERES PÅ STEDET.

Rev	Nr	Beskrivelse	Dato	Sign	Kontr	Godkj

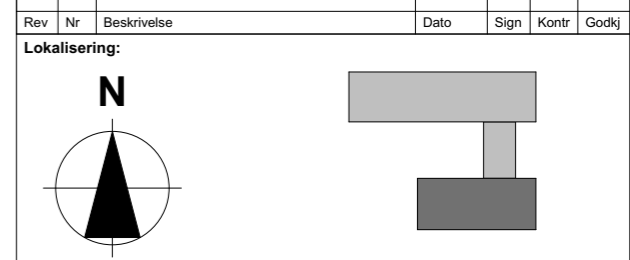

- Prosjekteringsgruppen:
- IARK : Kandidat nr.: 985810
Arkitektveien 18
0000 Arkitektbyen
Tlf: 000 000 00
arkitekt@arkitektfirma.no
 - RIB : Rådg. ing. Bygg
RIBveien 18
0000 RIBbyen
Tlf: 000 00 0000
rib@ribfirma.no
 - RIE : Rådg. ing. Elektro
RIEveien 18
0000 RIEbyen
Tlf: 000 00 0000
rie@riefirma.no
 - RIV : Rådg. ing. VVS
RIVveien 18
0000 RIVbyen
Tlf: 000 00 0000
riv@rivfirma.no

Fase:
Prosjektert

Plantegning

Tiltakshaver
Norges Kreative Høgskole Bachelor Interiør

Godkjent

Prosjekt
Deichmanske Hovedbibliotek
Arne Garborgs plass 4,
0179 Oslo

Kontroll prosjekt.
Sign. Kontroll

Filnavn
Deichmanske Hovedbibliotek_6.pln
Dato
25.05.2016
Målestokk
1:20

Kontroll utførende
Sign. Kontroll

Gnr./Bnr.: 208/305

Prosjektnr.: # Tegningsnr.: IA1 Prosjektnr. for prosjekterende/lev.

Type tegning: 5. 1. Etasje 21

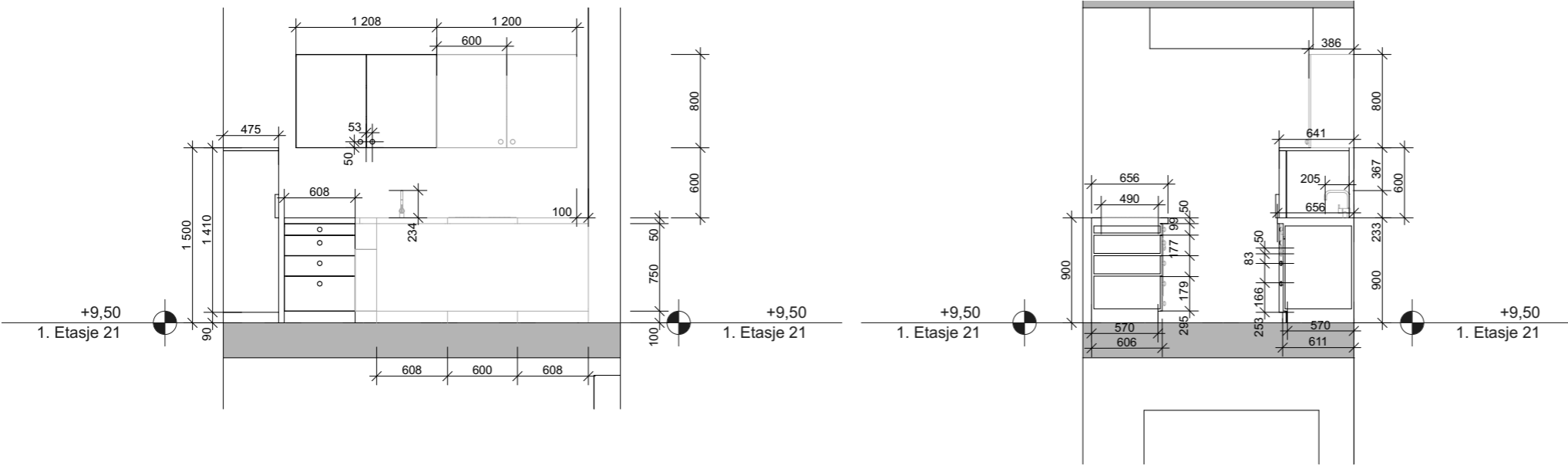
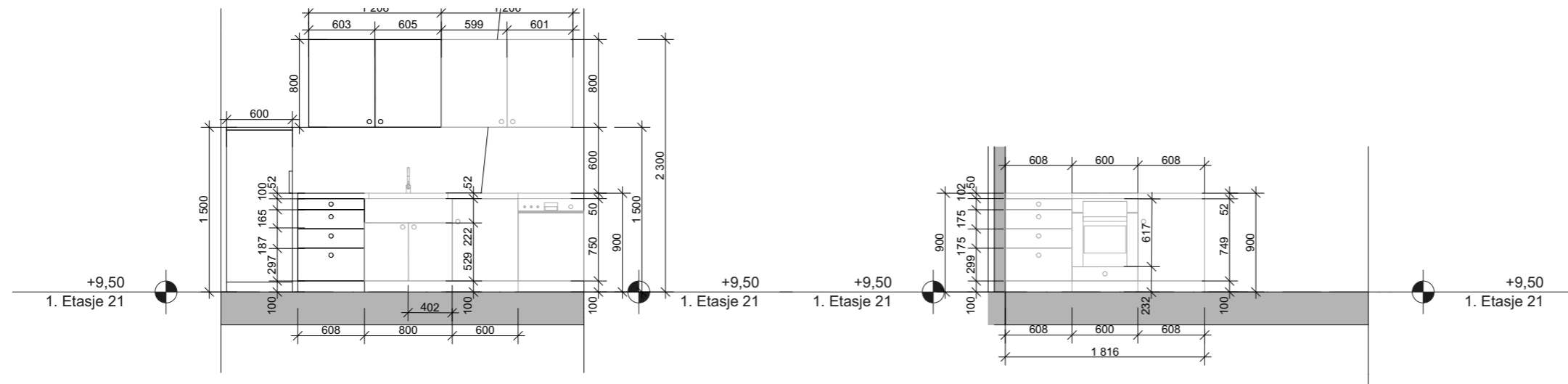

Alle kjøkkenskap-stammer er fra IKEA, METOD-serien. Alle fronter, sider, topper og håndtak, utenom bambus benkeplaten, er fra SUPERFRONT. De lager skapfronter kun etter mål fra IKEA skap, og skal derfor enkelt monteres som henviset i bruksanvisningen. Husk utforing for skap inntil sidevegg, og plaser stikk til kjøkken redskaper i tilknytning til begge benkeplater.

NB: ALLE MÅL MÅ KONTROLLERES PÅ STEDET.

Rev	Nr	Beskrivelse	Dato	Sign	Kontr	Godkj

Lokalisering:

- Prosjekteringsgruppen:
- **IARK** : Kandidat nr.: 985810
Arkitektveien 18
 0000 Arkitektbyen
 Tlf.: 000 000 00
 arkitekt@arkitektfirma.no
 - **RIB** : Rådg. ing. Bygg
RIBveien18
 0000 RIBbyen
 Tlf: 000 00 000
 rib@ribfirma.no
 - **RIE** : Rådg. ing. Elektro
RIEveien18
 0000 RIEbyen
 Tlf: 000 00 000
 rie@riefirma.no
 - **RIV** : Rådg. ing. VVS
RIVveien18
 0000 RIVbyen
 Tlf: 000 00 000
 riv@rivfirma.no

Fase: **Prosjektert**

Tiltakshaver

Norges Kreative Høgskole Bachelor Interiør

Godkjent

Kontroll prosjekt.	
Sign.	Kontroll

Prosjekt

Deichmanske Hovedbibliotek

Arne Garborgs plass 4, 0179 Oslo

Godkjent

Kontroll utførende	
Sign.	Kontroll

Gnr./Bnr.: **208/305**

Prosjektnr.: #	Tegningsnr.: IA2	Prosjektnr. for prosjekterende/lev.
----------------	------------------	-------------------------------------

Type tegning: kjøkken front kjøkken front

NB: ALLE MÅL MÅ KONTROLLERES PÅ STEDET.

Rev	Nr	Beskrivelse	Dato	Sign	Kontr	Godkj

Rev Nr Beskrivelse Dato Sign Kontr Godkj

Lokalisering:

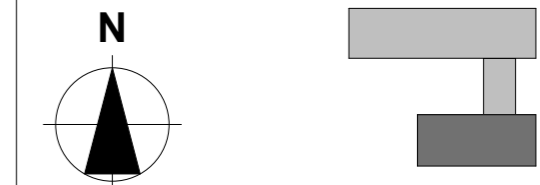

Prosjekteringsgruppen:

- IARK : Kandidat nr.: 985810 Arkitektveien 18
0000 Arkitektbyen
Tlf.: 000 000 00
arkitekt@arkitektfirma.no
- RIB : Rådg. ing. Bygg RIBveien18
0000 RIBbyen
Tlf.: 000 00 000
rib@ribfirma.no
- RIE : Rådg. ing. Elektro RIEveien18
0000 RIEbyen
Tlf.: 000 00 000
rie@riefirma.no
- RIV : Rådg. ing. VVS RIVveien18
0000 RIVbyen
Tlf.: 000 00 000
riv@rivfirma.no

Fase:
Prosjektert

Tiltakshaver

**Norges Kreative
Høgskole Bachelor
Interiør**

Prosjekt
**Deichmanske
Hovedbibliotek**
Arne Garborgs plass 4,
0179 Oslo

Gnr./Bnr.:
208/305

Prosjektnr.:
#

Tegningsnr.:
A12

Type tegning:
6. 2. Etasje 22

Godkjent

Kontroll prosjekt.

Sign. Kontroll

Filnavn

Deichmanske

Hovedbibliotek_6.pln

Dato

25.05.2016

Målestokk

1:50

Kontroll utførende

Sign. Kontroll

Prosjektnr. for

prosjekterende/lev.

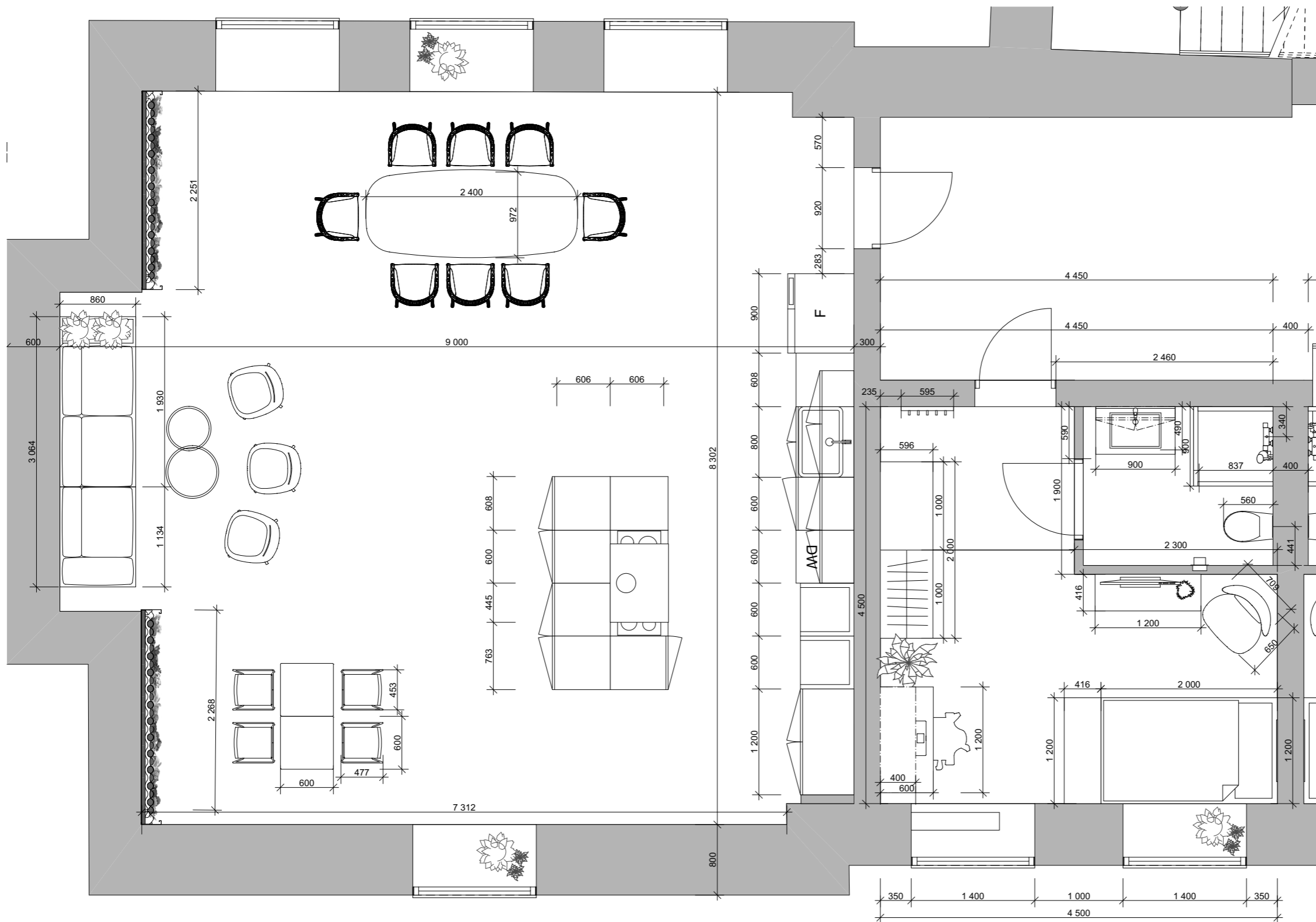

Møbleringsplan av standard hybelenhet og felles kjøkken for 8 personer.
Husk stikk ved kjøkkenbenk, på bad, ved pult, og ved seng.
Det er lagt opp antennekabel til TV i alle rom.

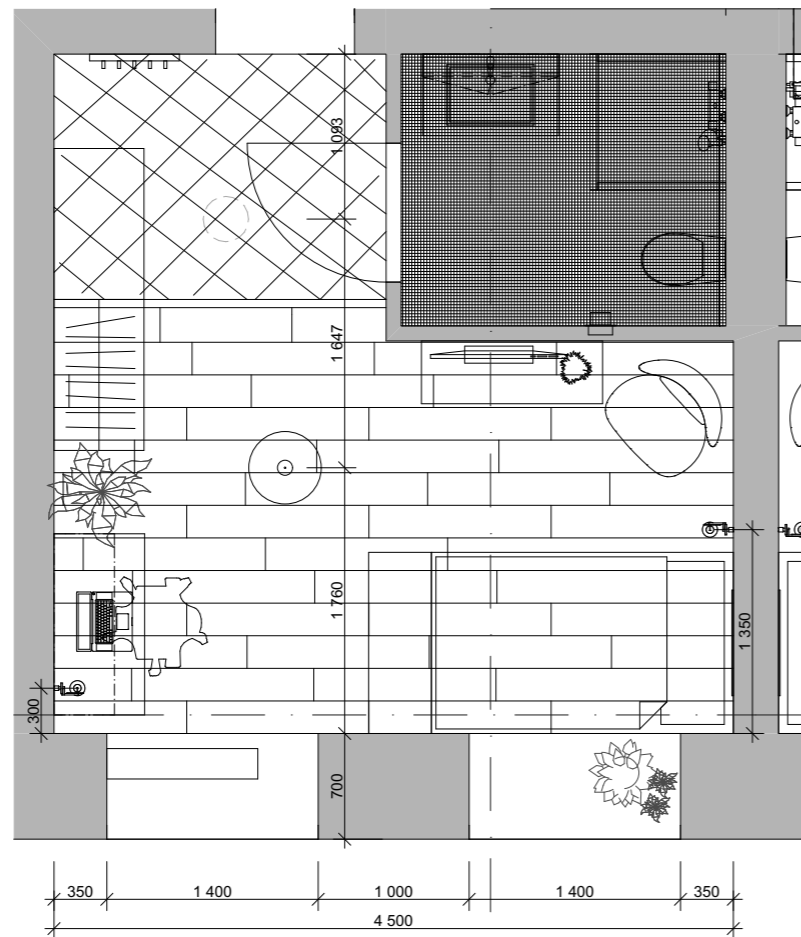

Gulvbehandlingsplan.

Vinylgulv i hovedrom.
 Mosaikkflis på bad.
 Hexagonflis i gang, følger slisens struktur over til vinylgulv. Kapp vinylen, ikke flisa. Se flisskjema for info.

Belysningsplan.

Generell belysning i gang og på bad.
 Vegghengte lamper ved seng og skrivebord.
 Pendel i taket i hovedrom.

NB: ALLE MÅL MÅ KONTROLLERES PÅ STEDET.

Rev	Nr	Beskrivelse	Dato	Sign	Kontr	Godkj

Lokalisering:



Prosjekteringsgruppen:

- IARK : Kandidat nr.: 985810
Arkitektveien 18
 0000 Arkitektbyen
 Tlf.: 000 000 00
 arkitekt@arkitektfirma.no
- RIB : Råd. ing. Bygg
RIBveien18
 0000 RIBbyen
 Tlf: 000 00 0000
 rib@ribfirma.no
- RIE : Råd. ing. Elektro
RIEveien18
 0000 RIEbyen
 Tlf: 000 00 0000
 rie@riefirma.no
- RIV : Råd. ing. VVS
RIVveien18
 0000 RIVbyen
 Tlf: 000 00 0000
 riv@rivfirma.no

Fase:
 Prosjekttert



Tiltakshaver
Norges Kreative Høgskole Bachelor Interiør

Prosjekt
Deichmanske Hovedbibliotek
 Arne Garborgs plass 4,
 0179 Oslo

Gnr./Bnr.:
 208/305

Prosjektnr.:
 #

Tegningsnr.:
 A12

Type tegning:
 6. 2. Etasje 22

Godkjent	
Kontroll prosjekt.	
Sign.	Kontroll
Filnavn Deichmanske Hovedbibliotek_6.pln	
Dato 25.05.2016	
Målestokk 1:50	
Kontroll utførende	
Sign.	Kontroll
Prosjektnr. for prosjekterende/lev.	

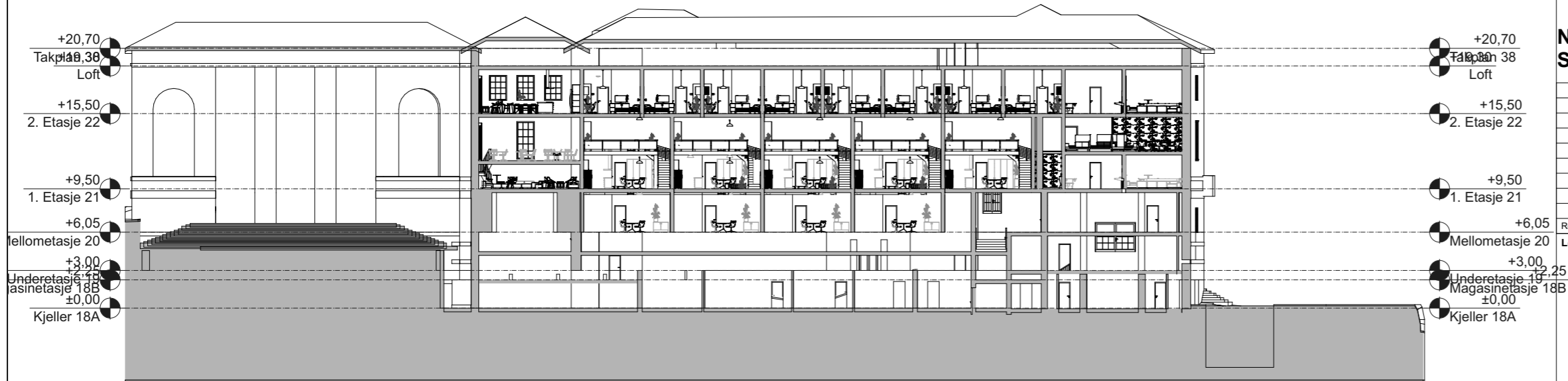

Snitt Nord-Sør mot Øst

Fasade Sør



NB: ALLE MÅL MÅ KONTROLLERES PÅ STEDET.

Rev	Nr	Beskrivelse	Dato	Sign	Kontr	Godkj

Lokalisering:

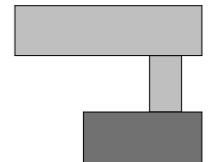
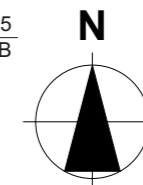

- Prosjekteringsgruppen:**
- **IARK :** Kandidat nr.: 985810
Arkitektveien 18
0000 Arkitektbyen
Tlf.: 000 000 00
arkitekt@arkitektfirma.no
 - **RIB :** Rådg. ing. Bygg
RIBveien18
0000 RIBbyen
Tlf: 000 00 000
rib@ribfirma.no
 - **RIE :** Rådg. ing. Elektro
RIEveien18
0000 RIEbyen
Tlf: 000 00 000
rie@riefirma.no
 - **RIV :** Rådg. ing. VVS
RIVveien18
0000 RIVbyen
Tlf: 000 00 000
riv@rivfirma.no

Fase:
Prosjektert

Tiltakshaver
**Norges Kreative
Høgskole Bachelor
Interiør**

Prosjekt
**Deichmanske
Hovedbibliotek**
Arne Garborgs plass 4,
0179 Oslo

Gnr./Bnr.:
208/305

Prosjektnr.:
#

Tegningsnr.:
A10

Type tegning:
Nord-Sør mot Øst 2 Snitt Nord-

Godkjent	
Kontroll prosjekt.	
Sign.	Kontroll
Filnavn Deichmanske Hovedbibliotek_6.pln	
Dato 25.05.2016	
Målestokk 1:400	
Kontroll utførende	
Sign.	Kontroll
Prosjektnr. for prosjekterende/lev.	



KONSEPTKOLLAGE:

http://3.bp.blogspot.com/_YW2de6CpNc4/TNL_saR1nrI/AAAAAAAAADko/JIAd41gmwFE/s1600/T5.jpg (Lesedato: 10.04.2016)

<http://mydecorative.com/wp-content/uploads/2013/03/11-interior-green-wall-design-vertical-garden.jpeg> (Lesedato: 10.04.2016)

http://gulvdeal.no/627-thickbox_default/gulvbelegg-trend-herskapsgra.jpg (Lesedato: 10.04.2016)

http://bilde.kk.no/imgfly/970/0/styles/article_top_imgfly/public/images/article/05/bildet%201%20v%20BÑrens%20trender%20_2_0.jpg?itok=3oNxfKhv (Lesedato: 10.04.2016)

<http://www.anetteshus.com/wp-content/uploads/2015/03/tapet-grønn-geometrisk-rutete-683x1024-683x1024.jpg> (Lesedato: 10.04.2016)

https://everydaywellnessno.files.wordpress.com/2015/03/img_0656.png (Lesedato: 10.04.2016)

<http://ulfven.no/wp-content/uploads/2014/11/Riva-kundebilde-amentflis-nr-2.jpeg> (Lesedato: 10.04.2016)

http://www.superfront.com/media/slider/Fronts_handles_and_legs_for_Ikea_Metod_kitchen.jpg (Lesedato: 10.04.2016)

Møbler

Produsentenes hjemmesider.

<http://www.offecct.se/produkter/stolar/palma-meeting-wood> (Lesedato: 24.05.16)

http://www.superfront.com/media/slider/Fronts_handles_and_legs_for_Ikea_Metod_kitchen.jpg (Lesedato: 10.04.2016)

<http://www.anetteshus.com/wp-content/uploads/2015/03/tapet-grønn-geometrisk-rutete-683x1024-683x1024.jpg> (Lesedato: 10.04.2016)

