

# TORSHOV // UNGDOMSKOLLEKTIV

HØYSKOLEN KRISTIANIA // BOP 3102 // BACHELOROPPGAVE - TORSHOV UNGDOMSKOLLEKTIV // 23.05.17 // STUDENTNR. 287663







# LOKASJON // HISTORIE // NÅVÆRENDE SITUASJON

VOSSEGATA 19  
0475 OSLO

TORSHOV  
TRANSITTMOTTAK

Torshov Transittmottak drives av Norsk Folkehjelp og består av totalt fem bygg. Kontor og mottaksavdelingen ligger i et nyere tegelstensbygg fra starten av 90-tallet, mens de fire resterende husene benyttes som boenheter.

Blokkene fra begynnelsen av 50-tallet ble i sin tid bygget som skole for barn og unge med funksjonshemming, tilknyttet Toshov skole.

I dag benyttes byggene til Transittmottak for asylsøkere, hvor de oppholder seg og bor frem til de får svar på søknaden om oppholdstillatelse.

Transittmottaket åpnet i 2004 og har totalt 170 faste plasser, i tillegg til 30 tilleggs plasser. Fordelingen mellom beboerne i de fire byggene var fra starten et bygg til kvinner, et til menn, et til barnefamilier, samt et til enslig mindreårige.

Grunnet mangel midler til vedlikehold og nødvendig oppgradering over en lang periode står bygget til enslige mindreårige, samt barnefamilier tomt på ubestemt tid.

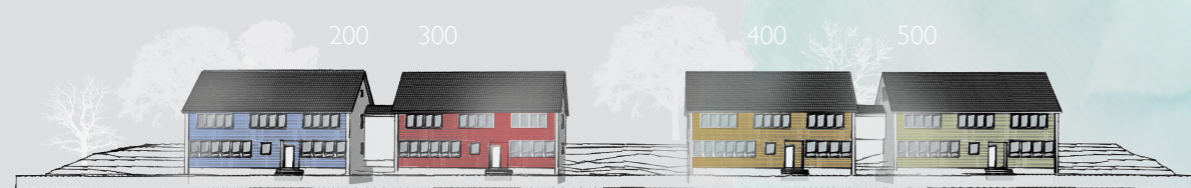
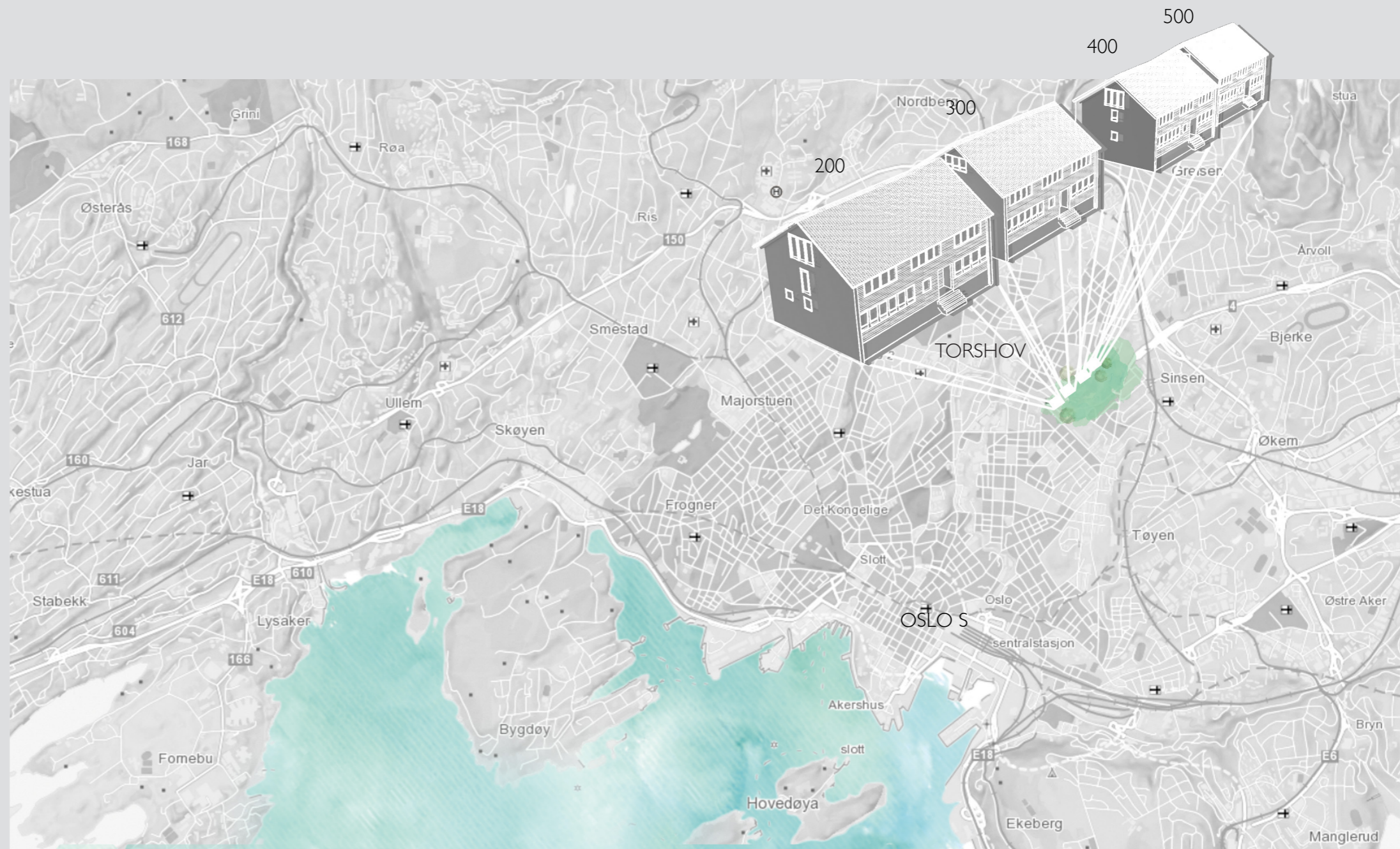



# KONSEPTFORSLAG TIL NY FASADE

200 // 300

Det foreslås en totalrenovering av både eksteriør og interiør. Eksisterende betongkonstruksjon bevarer slik at byggets skjelett blir stående. Vindusposter i samtlige etasjer utvides og taket får tilført et glassfelt som strekker seg over langsiden av bygningene. Bygg - nåværende garasje / bod mellom bygg omgjøres til innendørs grønnsakshage og passasje mellom boenhetene. Kledning skiftes og fasade kles med norsk Kebony. Eksisterende itrapp til inngang erstattes, med kombinert trappeløp og rampe.





KONSEPTFORSLAG TIL  
NY FASADE

400 // 500





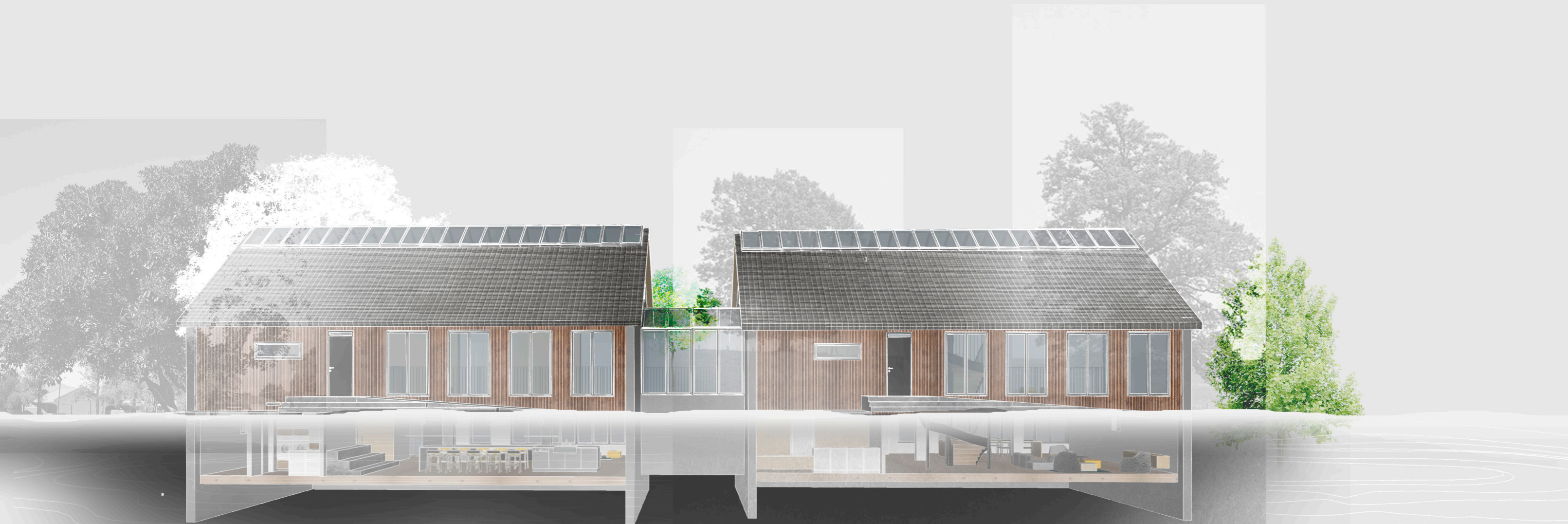
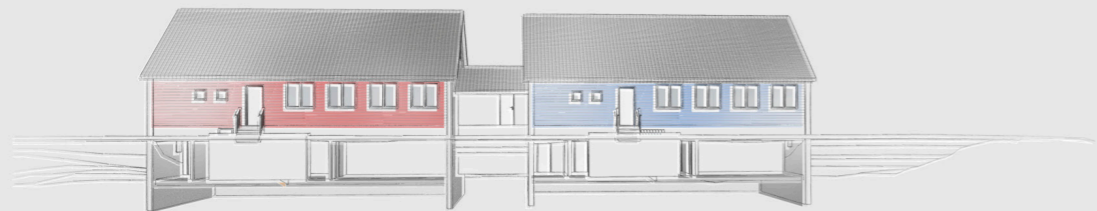

KONSEPTFORSLAG TIL  
NY FASADE  
200 // 300

---



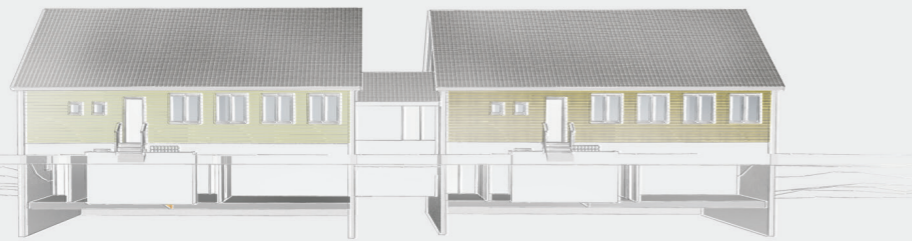

KONSEPTFORSLAG TIL  
NY FASADE  
400 // 500



# MØBLERINGSPLAN 400 // 500

IKKE I MÅLESTOKK

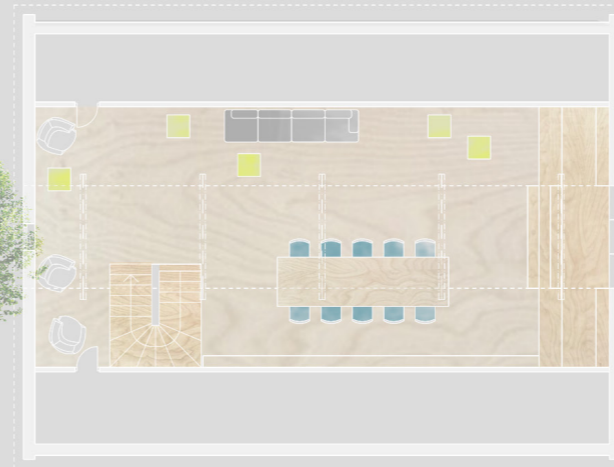
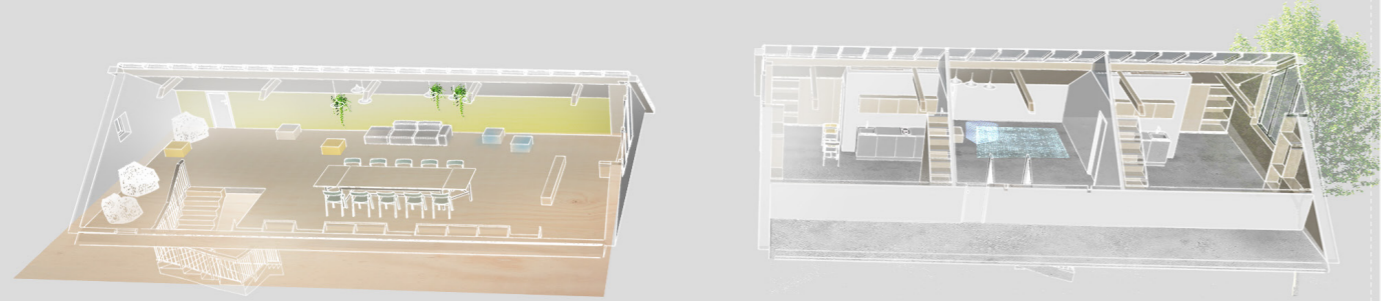

2. ETG

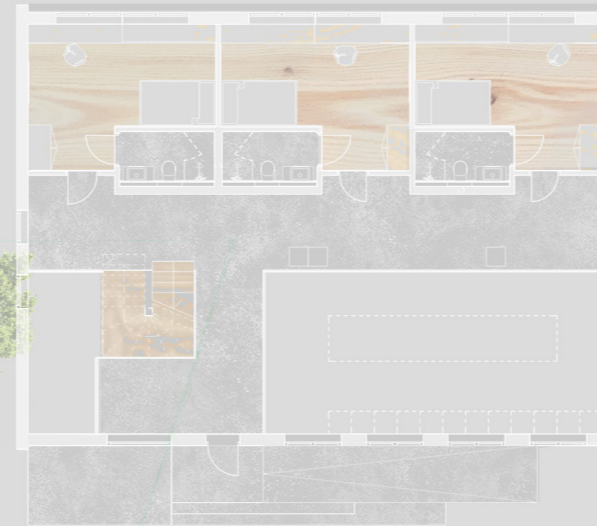
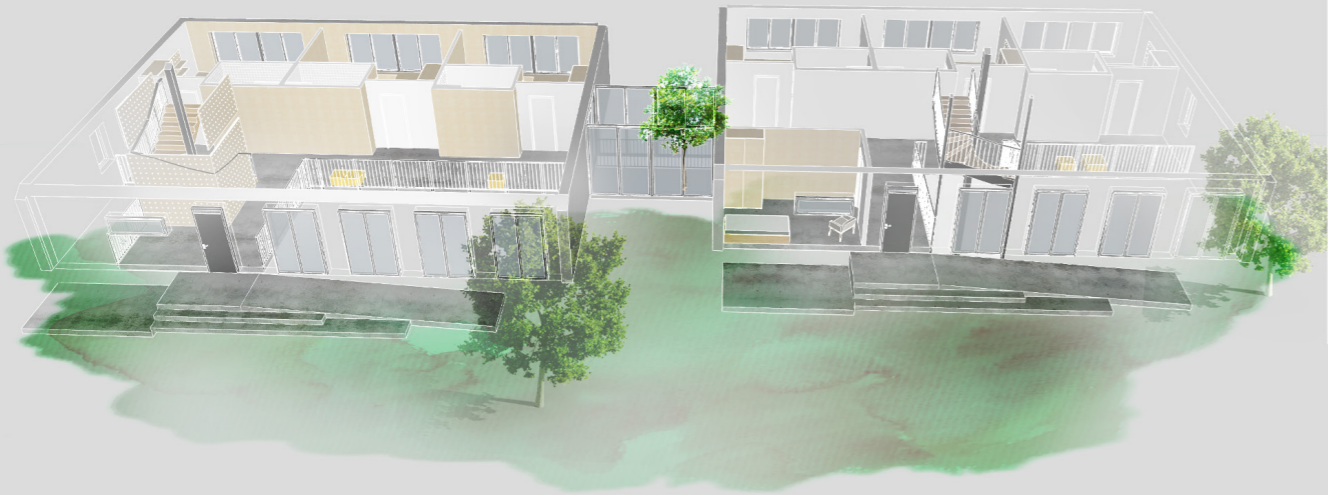

1. ETG

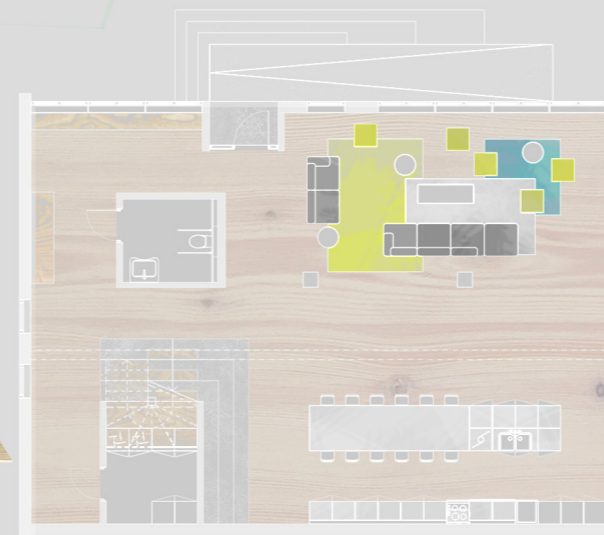

UNDERETASJE

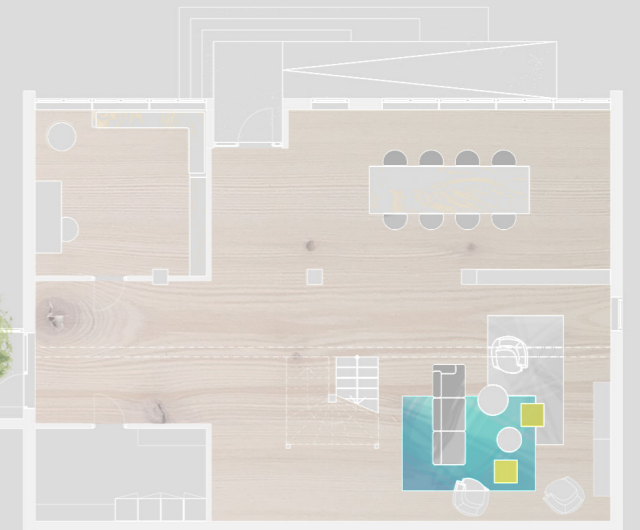



## DRIVHUS // PASSASJE // GRØNNSAKSHAGE //

For å binde to og to bygg sammen omgjøres  
nåværende bod / garasje mellom byggene til en  
glasspassasje i under - og 1.etg  
Glassdører på hver side, i begge etasjer slipper  
rikelig med dagslys inn.

Gangpassasjen i 1.etg er smalere enn i etasjen  
under. Dette for at større vekster skal kunne  
pryde passasjen, samt at det vil slippe inn ytteli-  
gere dagslys til uneretasjen.





# LOFTET // HOBBYROM OG BIBLIOTEK //

I byggenes øverste etasjer - foruten i bygg 400 der blir to små hybler tilknyttet boenheten, blir det loft med hobbyrom og bibliotek.

Overflater kledd i Krysstimer gir rommet karakter og Bolon på veggflate bidrer til bedre akustikk, samt gir farge og struktur til arealet.

Det bygges en tribune for fleksibelt arbeidsareal i tillegg til et stor arbeidsbord.

Dette skal være et livlig rom med mangfoldige muligheter.

