

The New Office

Fremtidens kontor handler om fleksible løsninger og valgmuligheter. "Å være på jobb" er ikke lenger synonymt med å sitte ved en kontorpult fra åtte til fire, fem dager i uka. Vi har kommet til 2017 og det er på tide å åpne øynene for at samfunnet har forandret seg og at vi hverken ønsker eller behøver å forholde oss til at det å jobbe, det skal skje innenfor jobbens fire vegger. Folket ønsker valgmuligheter!



Naturlige og solide materialer skaper et godt og varig arbeidsmiljø for de ansatte. Gode luft - og lysforhold gjør kontoret til et behagelig sted å være. Materialene i denne løsningen utgjør en naturlig fargepalett, inspirert av norske skoger. Med toner av brunt, sammen med det varme tregulvet og det brune teppegulvet - skaper disse et varmt og lunt uttrykk. Lyse vegger skaper kontrast og løfter uttrykket, slik at det ikke blir for mørkt. Inspill av blått minner om bekker og kveldshimmelen, og passer godt inn i tema; norske skoger.



I planleggingen av en ny kontorløsning for Vestack Batterier har bærekraftighet vært en konstant baktanke for alle valg som er tatt. Dette gjelder både valg som er tatt med tanke på miljøvennlige løsninger og valg i forhold til den sosiale trivselen til de ansatte på kontoret. En måte at interiøret i dette prosjektet er bærekraftig på, er holdbarhet. Dette interiøret er designet med tanke på utvikling, både internt i Vestack i forhold til utvidelse av bedriften og ansettelse av flere personer, og med tanke på hvilken retning kontordesign vil ta i fremtiden. Derfor er løsningene fleksible og det er rom for forandring.

The New Office viser et alternativ til en kontorløsning som bygger på fleksible løsninger og valgmuligheter for de ansatte - innenfor Vestack Batteriers fire vegger. Denne løsningen viser at det ikke behøver å være kjedelig å sitte på arbeidsplassen og jobbe - og at man ikke trenger overkompliserte og dyre løsninger for å skape et spennende og fleksibelt kontor - hvor de ansatte vil trives.

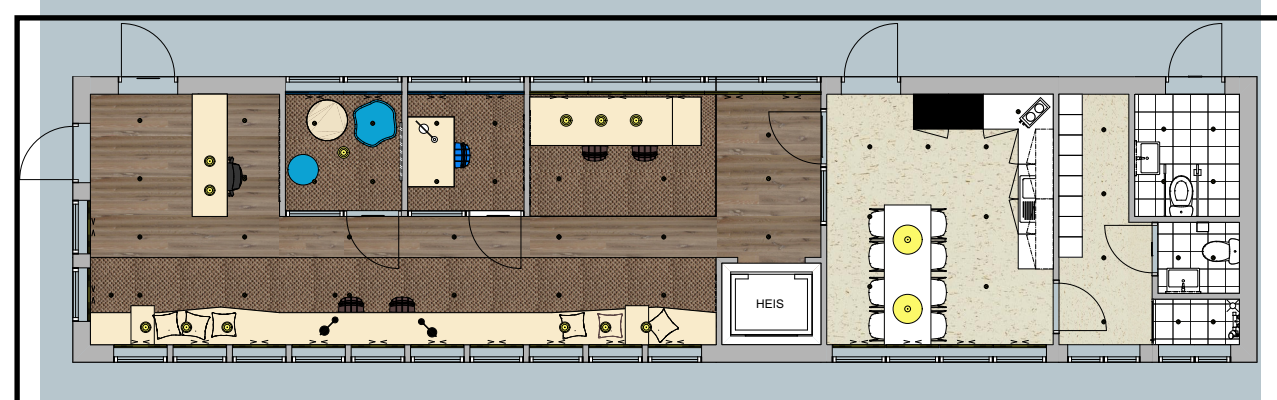

Møbleringsplan 1. Etasje (Ikke i målestokk)

Planløsningen i 1. Etasje er logisk utformet og har fokus på praktiske løsninger. Denne etasjen er designet med fokus på de ansatte, med unntak av resepsjonsområdet og heisen. Det er et eget garderobeområde med personlige garderobeskap til alle ansatte, toalett og dusj. I 1. Etasje finnes også et toalett med dør ut mot lagerområdet. Dette toalett er universelt utformet og lett tilgjengelig for alle. Vegg ut mot lagerområdet er delvis dekket av vinduer, noe som er med på å skape en større forbindelse mellom arbeidet som foregår ute på lageret, og arbeidet som foregår inne på kontoret.

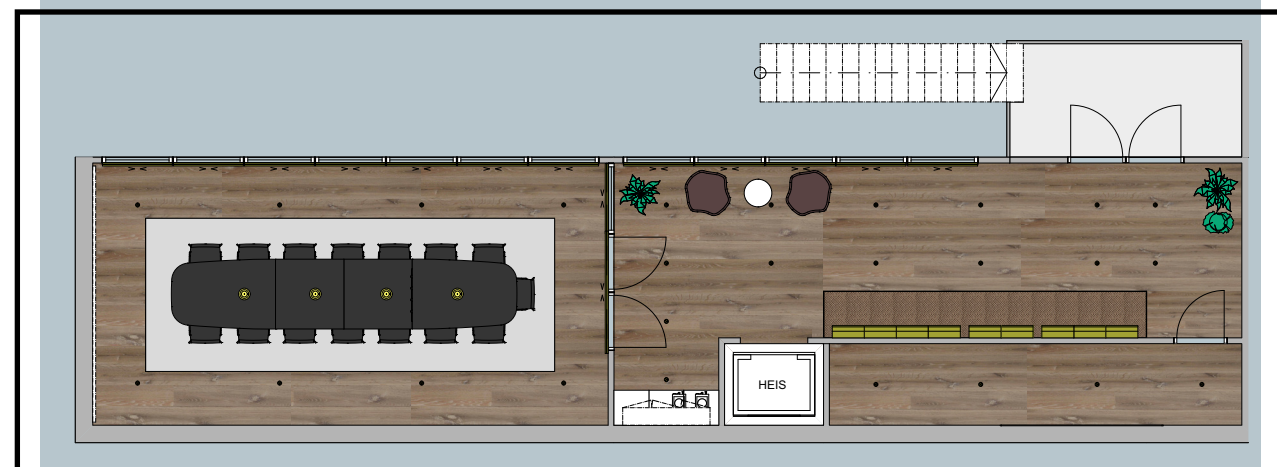

Møbleringsplan 2. Etasje (Ikke i målestokk)

Planløsningen i 2. Etasje er luftig og gjennomført. Det delikate tregulvet følger deltakerne fra loungeområdet og videre inn på møterommet, og er med på å skape et helhetlig og eksklusivt inntrykk. Det er lagt teppegulv i den ene delen av loungeområdet for et enda mer behagelig underlag for de som lener seg mot Lean In møbelet på vegg. Vegg ut mot lagerområdet er nesten helt dekket av vinduer. Dette gir en spennende utsikt fra både møterommet og loungeområdet - utover det som foregår på lagerområdet.