

## Forklaring av konseptet

# GENERASJONER I MØTE

Samfunnet er i ferd med å møte generasjoner av eldre som holder seg friske lengre, og som blant annet ønsker å forbli i arbeidslivet lengre enn tidligere. Det er derfor en nødvendighet å tilrettelegge arbeidslivet for de kommende "eldre" arbeidstakerne. Oppgaven skal løse et tilrettelagt kontorfellesskap for mennesker som er i overgangsfasen til pensjonisttilværelsen, men som fortsatt ønsker å være yrkesaktive. Ved å tilby målgruppen et attraktivt og fleksibelt arbeidsmiljø, delt med mennesker i samme livssituasjon, kan samfunnet opprettholde viktig kompetanse og ressurser i en lengre periode.

I tillegg til denne oppgaven, er det analysert besvarelser fra en nylig gjennomført undersøkelse av pensjonistforbundet som omhandler hva denne målgruppen ønsker i et fremtidig møtested. Resultatet har vært bakgrunnen til utformingen av en bykafé i byggets første etasje. Det er sett på muligheter for innhold i en bykafé som kan tette generasjonsgapet ved å skape rom for mennesker i alle aldre, og tilpasse et mangfold av behov.

## Laboratoriebygget

Bygget blir ofte referert til som "Laboratoriebygget" fordi det tidligere var produksjonslokaler tilhørende "Apothekernes Laboratorium for specialpræparater". Det har sin beliggenhet på Harbitzalleen 3 i Oslo, cirka to minutter gangavstand fra Skøyen stasjon. Bygget ble ferdigstil i 1920, og er vernet etter plan- og bygningsloven.



### 3. etg

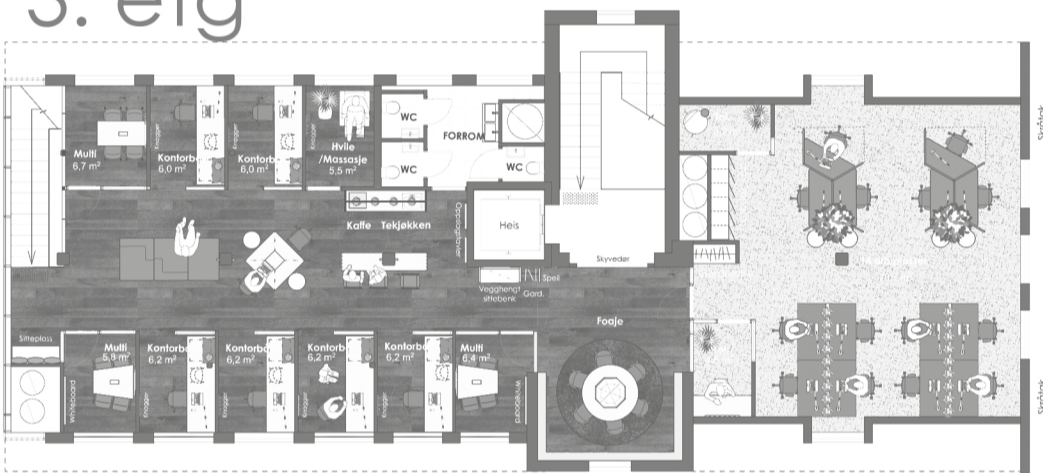

### 2. etg

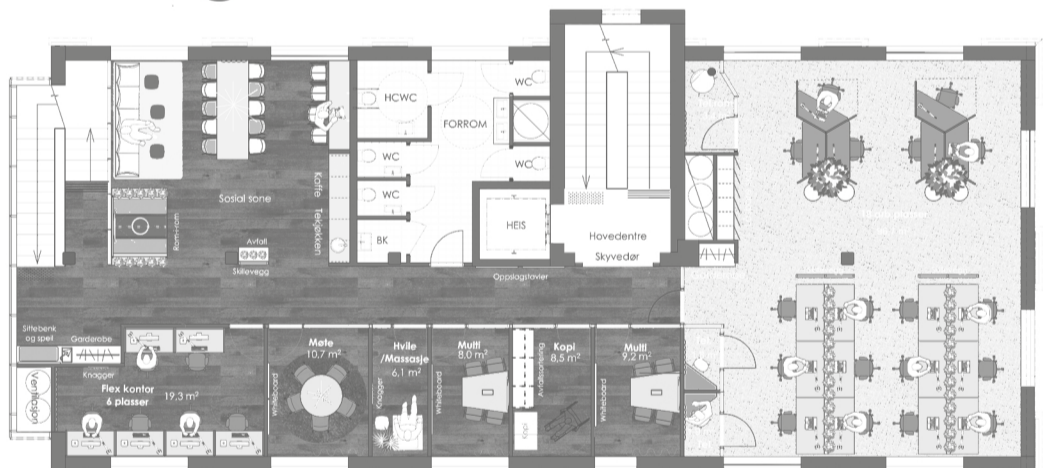

### 1. etg

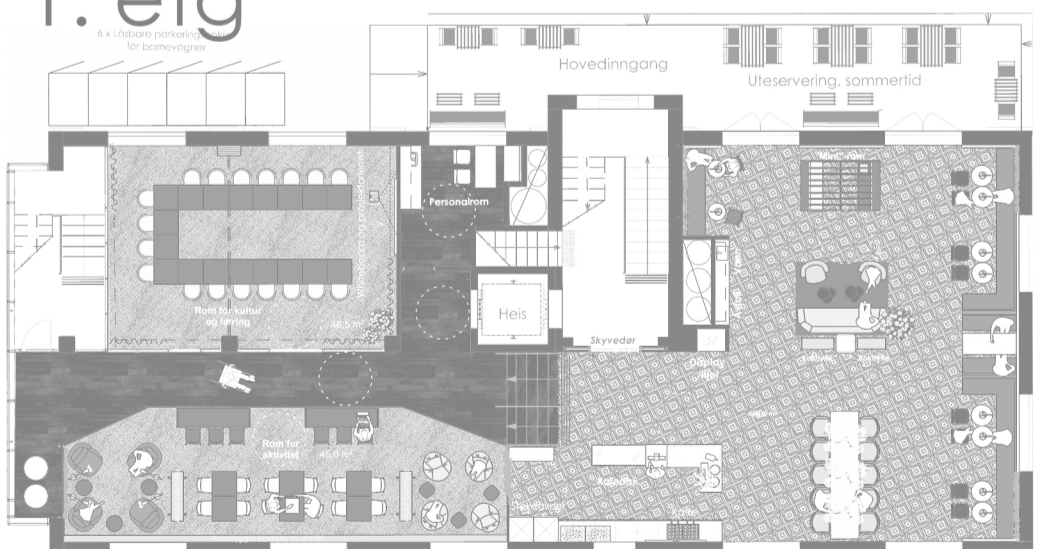

### U. etg

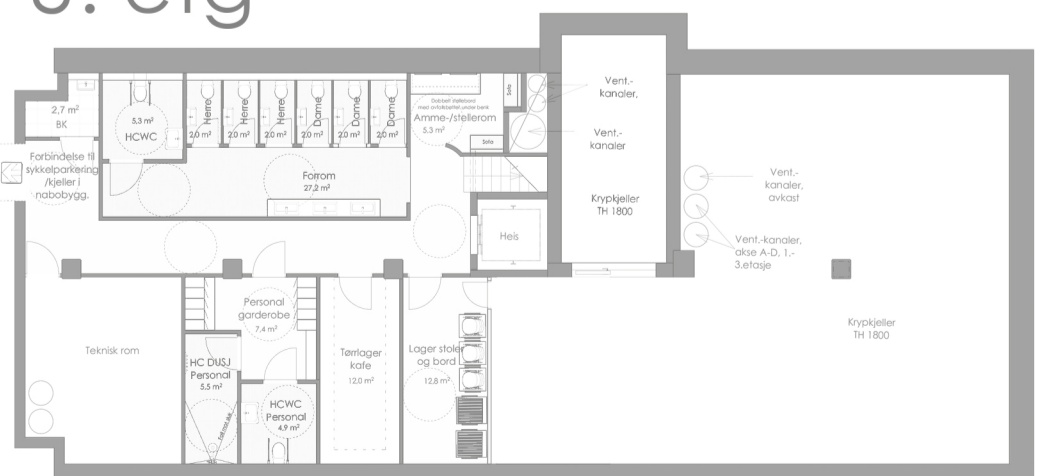

## Kontorfellesskap

Hovedoppgave



2. og 3. etg er utformet til et kontorfellesskap for eldre arbeidstakere, med blant annet varierte arbeidsplasser, multirom, kopirom, tekjøkken, sosiale soner og andre nødvendige fasiliteter for å tilfredsstille målgruppens behov i arbeidshverdagen.

## Bykafé

Underoppgave



1. etg er utformet til en bykafé som tilrettelegger miljøer for alle aldre. Etasjen har, i tillegg til det tradisjonelle serveringsarealet, et område hvor det vil være attraktivt å eksempelvis arbeide med laptop eller spille brettspill, samt lukkede rom for kultur og læring.

I underetasjen er det tilknyttede toaletter, ammerom, lager og personalgarderobe.