



MØBLERINGSPLANER &
**TEKNISKE
TEGNINGER**



TILTAKSHAVER
Bacheloroppgave
Høyskolen Kristiania
BOP3103

PROSJEKT
"Generasjoner i møte"
Kontorfellesskap
Harbitz Torg

PROSJEKTERENDE
Interiørarkitekt
Kandidat 300082

TEGNING
Møbleringsplan U etg
Tegningsnr.: IA-U-01
Rev.: .

Dato:
29.05.2019

Målestokk:
1:100 A3

Dato	Change Name	EndrID	RevID

NB! ALLE MÅL MÅ KONTROLLERES PÅ STEDET!

© Alle rettigheter tilhører utførende for prosjektering, kopiering eller bruk av disse tegningene er forbudt uten skriftlig samtykke



TILTAKSHAVER
 Bacheloroppgave
 Høyskolen Kristiania
 BOP3103

PROSJEKT
 "Generasjoner i møte"
 Kontorfellesskap
 Harbitz Torg

PROSJEKTERENDE
 Interiørarkitekt
 Kandidat 300082

TEGNING
 Møbleringsplan 1 etg

Tegningsnr.: IA-01-01
 Rev.: .

Dato:
 29.05.2019

Målestokk:
 1:100 A3

Dato	Change Name	EndrID	RevID

NB! ALLE MÅL MÅ KONTROLLERES PÅ STEDET!

© Alle rettigheter tilhører utførende for prosjektering, kopiering eller bruk av disse tegningene er forbudt uten skriftlig samtykke



TILTAKSHAVER
 Bacheloroppgave
 Høyskolen Kristiania
 BOP3103

PROSJEKT
 "Generasjoner i møte"
 Kontorfellesskap
 Harbitz Torg

PROSJEKTERENDE
 Interiørarkitekt
 Kandidat 300082

TEGNING
 Møbleringsplan 2 etg

Tegningsnr.:
IA-02-01

Dato:
29.05.2019

Målestokk:
1:100 A3

Dato	Change Name	EndrID	RevID

NB! ALLE MÅL MÅ KONTROLLERES PÅ STEDET!

© Alle rettigheter tilhører utførende for prosjektering,
 kopiering eller bruk av disse tegningene er forbudt
 uten skriftlig samtykke



TILTAKSHAVER
Bacheloroppgave
Kontorfellesskap
Harbitz Torg

PROSJEKT
Bachelor i interiørarkitektur
Bacheloroppgave 2019

PROSJEKTERENDE
Interiørarkitekt
Kandidat 30082

TEGNING
Møbleringsplan 3 etg
Tegningsnr.: IA-03-01
Rev.: .

Dato:
29.05.2019
Målestokk:
1:100 A3

Dato	Change Name	EndriD	RevID

NB! ALLE MÅL MÅ KONTROLLERES PÅ STEDET!

© Alle rettigheter tilhører utførende for prosjektering, kopiering eller bruk av disse tegningene er forbudt uten skriftlig samtykke

**NB! All belysning skal være dimbar.
Hver enhet skal være mulig å betjene separat.**

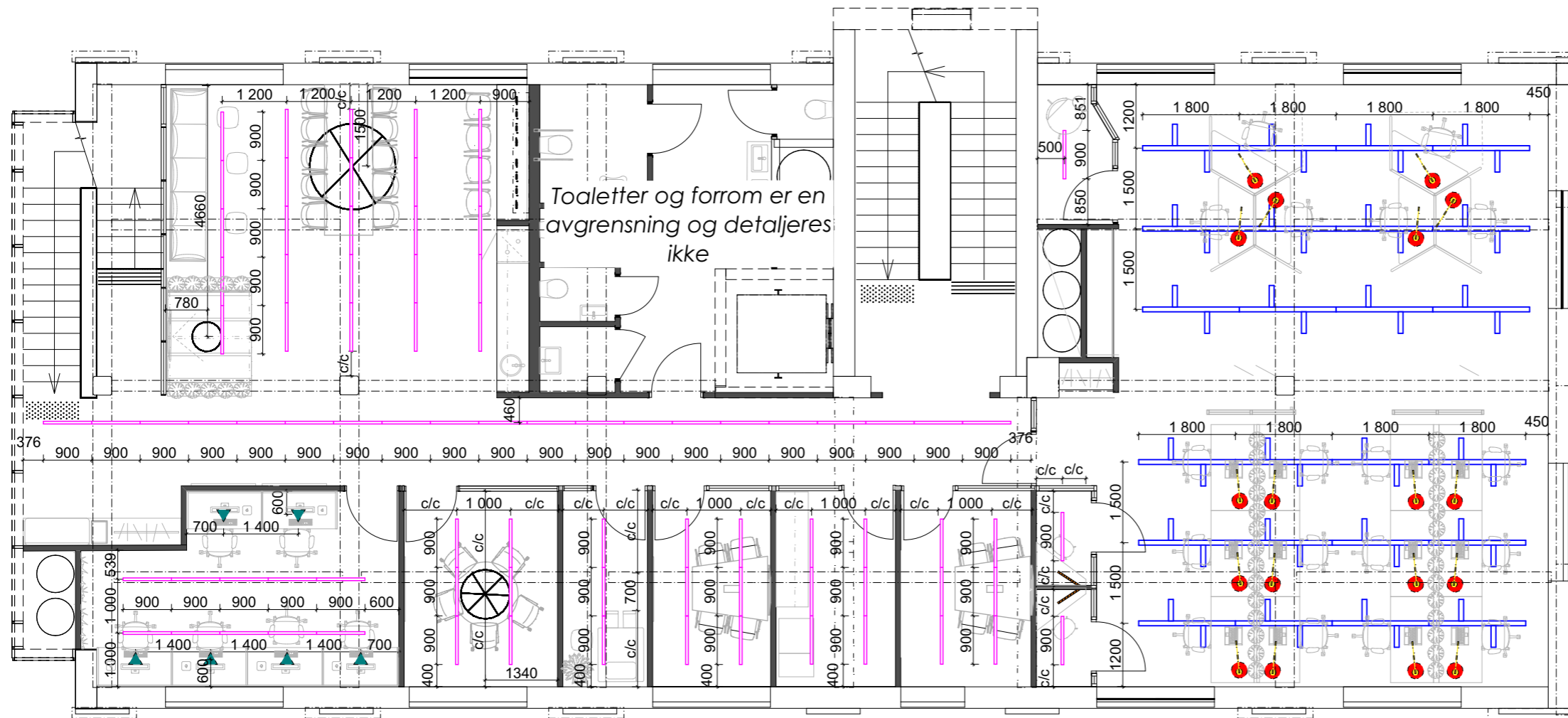

Belysning tiltenkt garderobe, oppbevaringsskap, montert på plassbyggede møbler og kjøkken er ikke en del av denne belysningsplanen

SYMBOLFORKLARING



24 stk x 1800mm lei.

Nedhengt takarmatur over åpne og semi-åpne arbe
Type: "The metropolis wall-to-wall" Juniper Design.
Med tilkoblingsbare segment. LED-lamper lengde 45
Lengde per enhet 1800mm.
UK armatur 2800mm

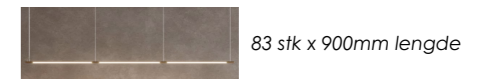

83 stk x 900mm lengde

Nedhengt takarmatur i multirom, kopirom, hvilerom, sosial sone og flexkontor
Type: "Thin suspension" Juniper Design.
Med tilkoblingsbare segment.
Lengde per enhet 900mm.
UK armatur 2800mm

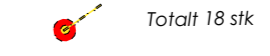

Totalt 18 stk

Bordslampe på alle arbeidsbord i åpne og semi-åpne arbeidsplasser
Type: "Thin task lamp" Juniper Design.
Høyde minimum 55cm-1m.

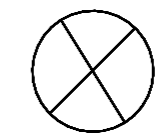

Totalt 1 stk

Pendellampe over spisebord i sosial sone
Type: "Epsilon" Gallotti&Radice
Ø 160 x 115h.
UK pendel 1800mm.

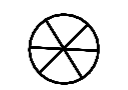

Totalt 1 stk

Pendellampe i møterom
Type: "Heracleum II" Moooi.
Ø 90cm.
UK pendel 1800mm.



Totalt 1 stk

Pendellampe til rom-i-rom i sosial sone
Type: "Heracleum II, antrasitt" Moooi
Ø 43cm.
UK 1600mm.

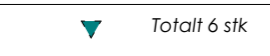
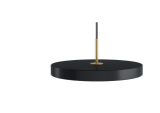

Totalt 6 stk

Pendler over arbeidspulter inne i Flex kontor
Type: "Cast" Menu
ø120mm
UK: 1600mm

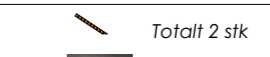

Totalt 2 stk

Veggmontert belysning over bord i telefonrom
Type: "Thin task lamp wall mount" Juniper
UK: 1200mm

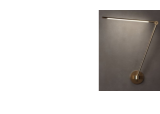

TILTAKSHAVER
Bacheloroppgave
Høyskolen Kristiania
BOP3103

PROSJEKT
"Generasjoner i møte"
Kontorfellesskap
Harbitz Torg

PROSJEKTERENDE
Interiørarkitekt
Kandidat 300082

TEGNING
Belysningsplan 2 etg

Tegningsnr.: IA-02-02 Rev.:

Dato:
29.05.2019

Målestokk:
1:100 A3

Dato	Change Name	EndrID	RevID

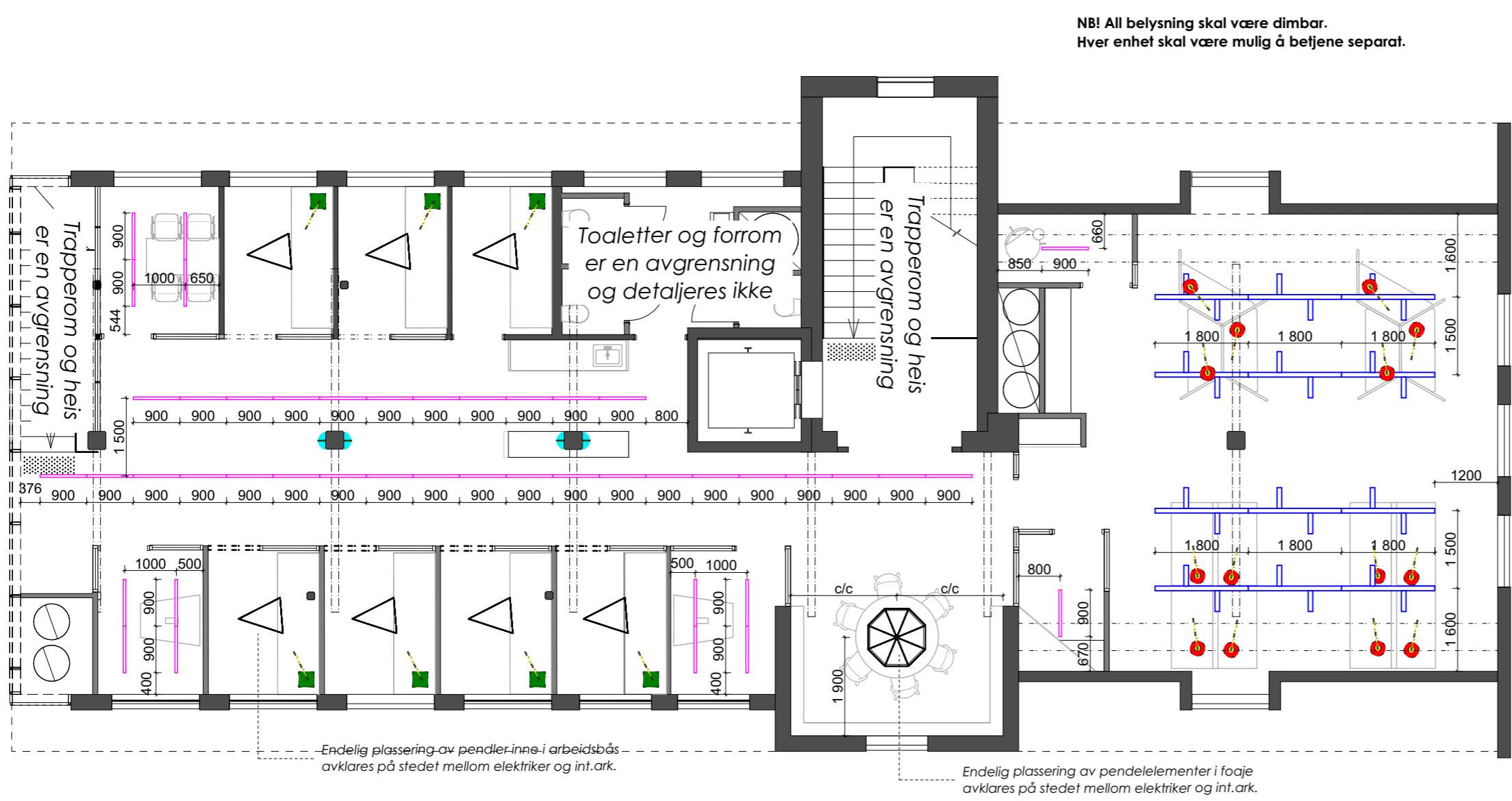



NB! All belysning skal være dimbar.
Hver enhet skal være mulig å betjene separat.

SYMBOLFORKLARING

  12 stk x 1800mm lengde
Nedhengt takarmatur over åpne og semi-åpne arbeidsplasser
Type: "The metropolis wall-to-wall" Juniper Design.
Med tilkoblingsbare segment. LED-lamper lengde 45cm. Lengde per enhet 1800mm.
UK armatur 2800mm

  45 stk x 900mm lengde
Nedhengt takarmatur i multirom, kopirom, hvilerom, sosial sone og flexkontor
Type: "Thin suspension" Juniper Design.
Med tilkoblingsbare segment.
Lengde per enhet 900mm.
UK armatur 2800mm

  Totalt 7 stk
Pendelarmatur i alle arbeidsbås
Type: "THIN Primaries Rhombus" Juniper Design.
Med roterbare segmenter.
Lengde per enhet 900mm.
Posisjon og tilkobling av roterbare segmenter avtales mellom elektriker og int.ark. på stedet.

 Totalt 14 stk
Bordslampe på alle arbeidsbord i åpne og semi-åpne arbeidsplasser
Type: "Thin task lamp" Juniper Design.
Høyde minimum 55cm-1m.

 Totalt 7 stk
Bordslampe i alle arbeidsbås, innfelt i benkeplate
Type: "Thin task lamp, for innfelling i bordplate" Juniper Design.

  1 stk 1200mm
1 stk 1000mm
1 stk 600mm
Pendellampe over rundt bord i foaje
Type: "Vesanto" Cameron Design House
Endelig plassering og høyder avtales i samråd med elektriker og Int.Ark.

 Totalt 4 stk
Veggbelysning på søyler utenfor arbeidsbås
Type: "Thin vertical" Juniper Design
H: 90cm
UK: 1200mm

 Totalt 1 stk
Veggmontert belysning over bord i telefonrom
Type: "Thin task lamp wall mount" Juniper
UK: 1200mm

Endelig plassering av pendler inne i arbeidsbås avklares på stedet mellom elektriker og int.ark.

Endelig plassering av pendelelementer i foaje avklares på stedet mellom elektriker og int.ark.

Belysning tiltenkt garderobe, oppbevaringsskap, montert på plassbygde møbler og kjøkken er ikke en del av denne belysningsplanen

TILTAKSHAVER Bacheloroppgave Høyskolen Kristiania BOP3103	PROSJEKT "Generasjoner i møte" Kontorfellesskap Harbitz Torg	PROSJEKTERENDE Interiørarkitekt Kandidat 300082	TEGNING Belysningsplan 3 etg	Dato: 29.05.2019
			Tegningsnr.: IA-03-02	Målestokk: 1:100 A3

Dato	Change Name	EndrID	RevID

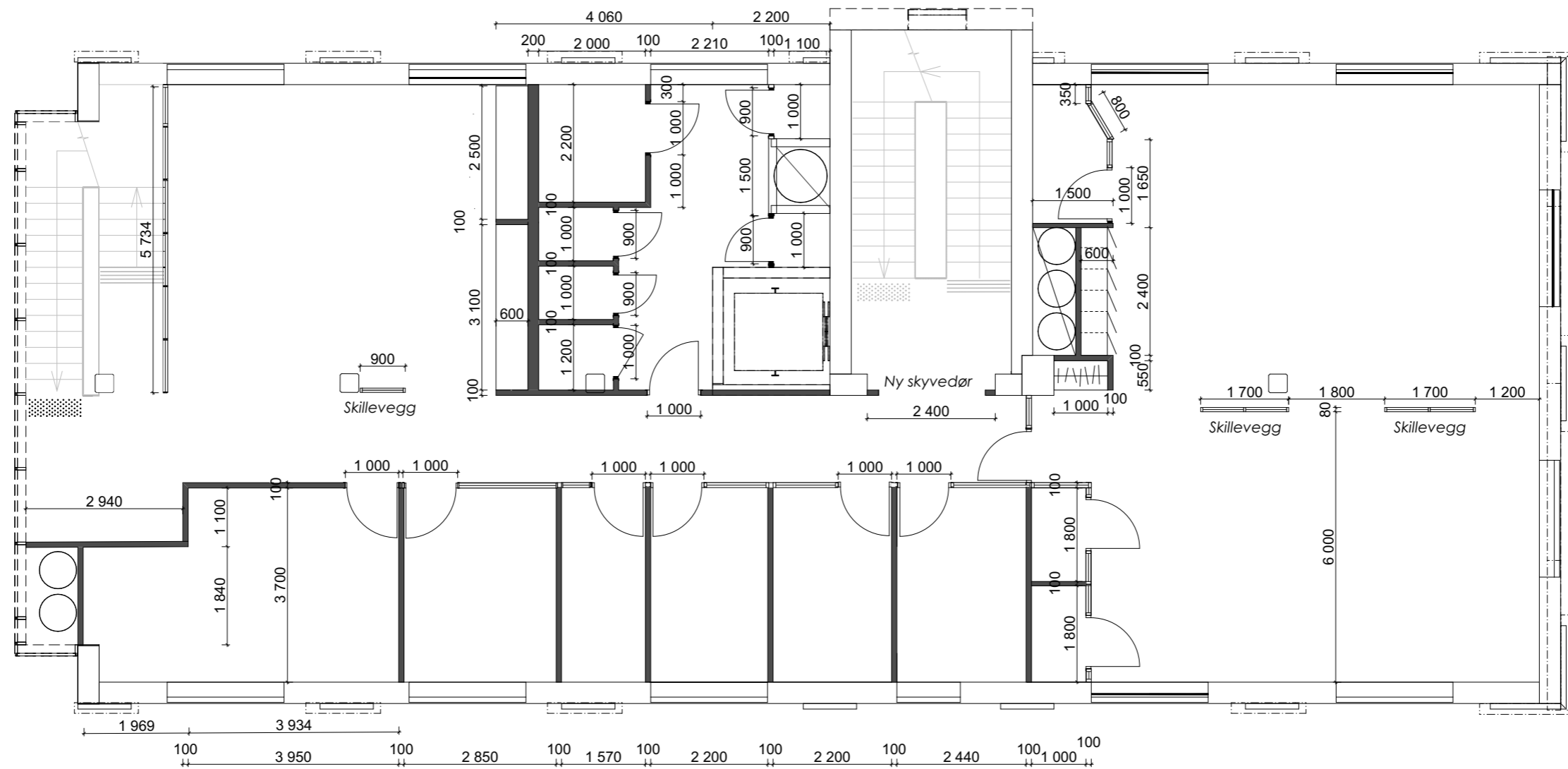

TILTAKSHAVER
 Bacheloroppgave
 Høyskolen Kristiania
 BOP3103

PROSJEKT
 "Generasjoner i møte"
 Kontorfellesskap
 Harbitz Torg

PROSJEKTERENDE
 Interiørarkitekt
 Kandidat 300082

TEGNING
 Teknisk plan 2 etg
 Tegningsnr.: IA-02-20
 Rev.: .

Dato:
29.05.2019
 Målestokk:
1:100 A3

Dato	Change Name	EndrID	RevID

NB! ALLE MÅL MÅ KONTROLLERES PÅ STEDET!

© Alle rettigheter tilhører utførende for prosjektering, kopiering eller bruk av disse tegningene er forbudt uten skriftlig samtykke

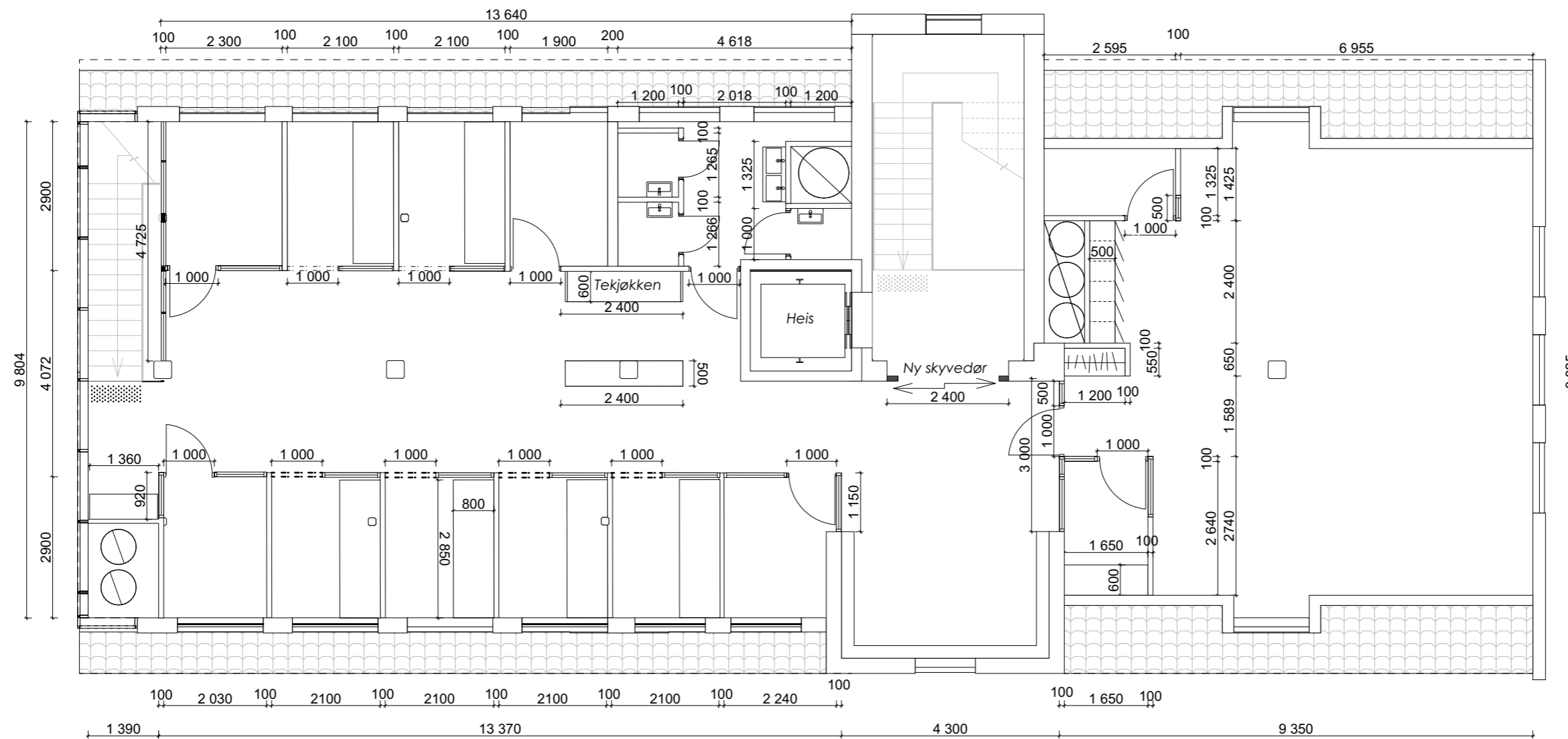

TILTAKSHAVER
 Bacheloroppgave
 Høyskolen Kristiania
 BOP3103

PROSJEKT
 "Generasjoner i møte"
 Kontorfellesskap
 Harbitz Torg

PROSJEKTERENDE
 Interiørarkitekt
 Kandidat 300082

TEGNING
 Teknisk plan 3 etg
 Tegningsnr.: IA-03-20
 Rev.: .

Dato:
29.05.2019

Målestokk:
1:100

Dato	Change Name	EndrID	RevID

NB! ALLE MÅL MÅ KONTROLLERES PÅ STEDET!

© Alle rettigheter tilhører utførende for prosjektering, kopiering eller bruk av disse tegningene er forbudt uten skriftlig samtykke

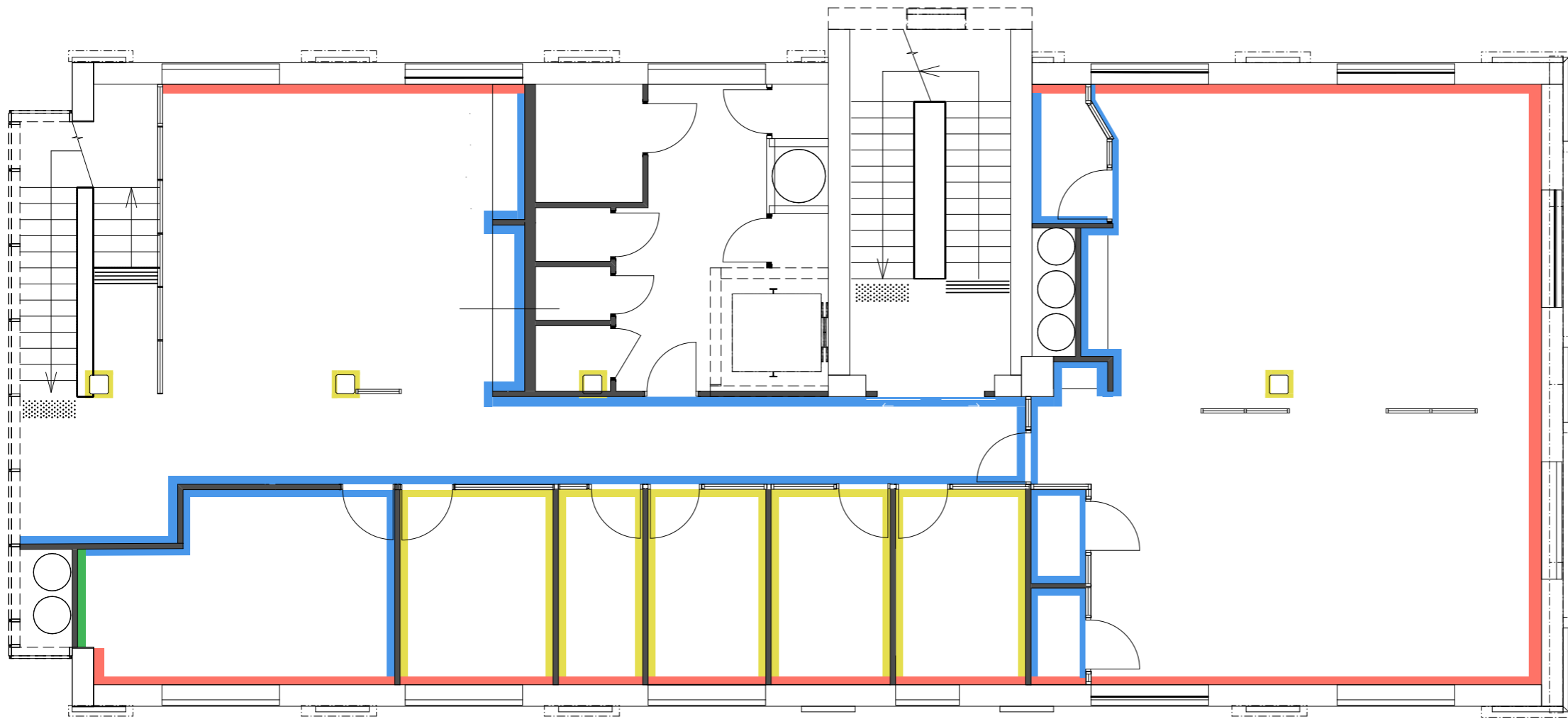

Vegger

- Original teglvegg behandles med dekkende murpuss med struktur, innfarget lysgrå NCS 2203-Y13R
- Veggmalning A, Blå "Stiffkey Blue No.281" Farrow and Ball. Matt.
- Veggmalning B, Mellomgrå "Worsted No. 284" Farrow and Ball Matt
- Mosevegg Mumifisert mose

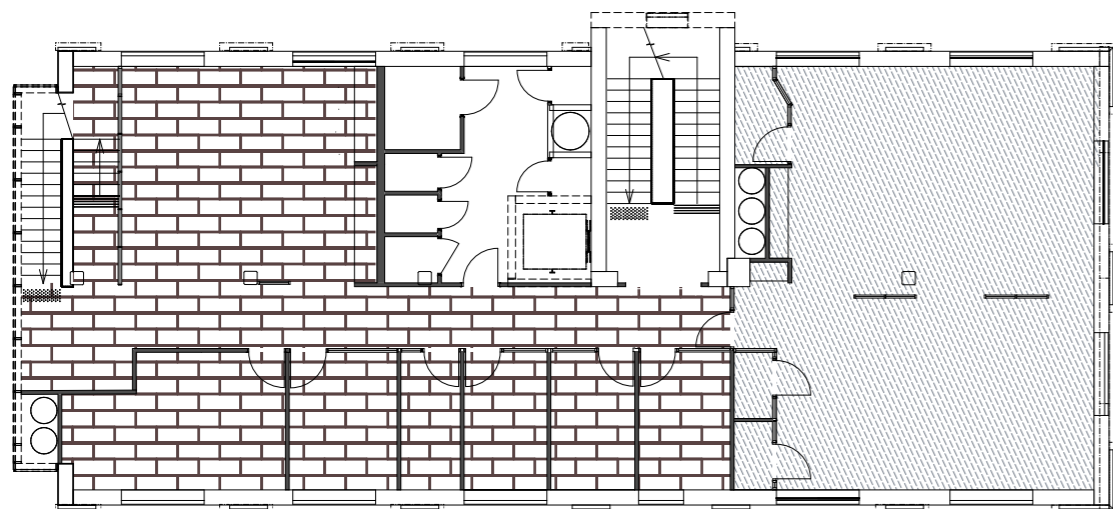

Gulv

- Nytt vegg-til-vegg teppe, ca 104 kvm "Epoca Structure Mouse Grey" EGE
- Nytt tregulv, ca 144 kvm Massiv heltregulv, røkt eik "Chapel 17th century smoked black" Skovin. B 250mm L 1000mm Tykkelse 26mm

Himling (gjelder hele etasjen)

Åpen himling med synlige tekniske føringer i samme farge. Maling: "Worsted No. 284" Farrow and Ball (hvis nødvendig oversettes farge til NCS S3502-Y.

Himling behandles med akustikkpuss fra BASWA Acoustic.

TILTAKSHAVER
Bacheloroppgave
Høyskolen Kristiania
BOP3103

PROSJEKT
"Generasjoner i møte"
Kontorfellesskap
Harbitz Torg

PROSJEKTERENDE
Interiørarkitekt
Kandidat 300082

TEGNING
Gulvplan, maleplan og
himlingsplan 2 etg
Tegningsnr.: IA-02-03 Rev.: .

Dato:
29.05.2019

Målestokk:
**1:100, 1:200
A3**

Dato	Change Name	EndrID	RevID

NB! ALLE MÅL MÅ KONTROLLERES PÅ STEDET!

© Alle rettigheter tilhører utførende for prosjektering, kopiering eller bruk av disse tegningene er forbudt uten skriftlig samtykke

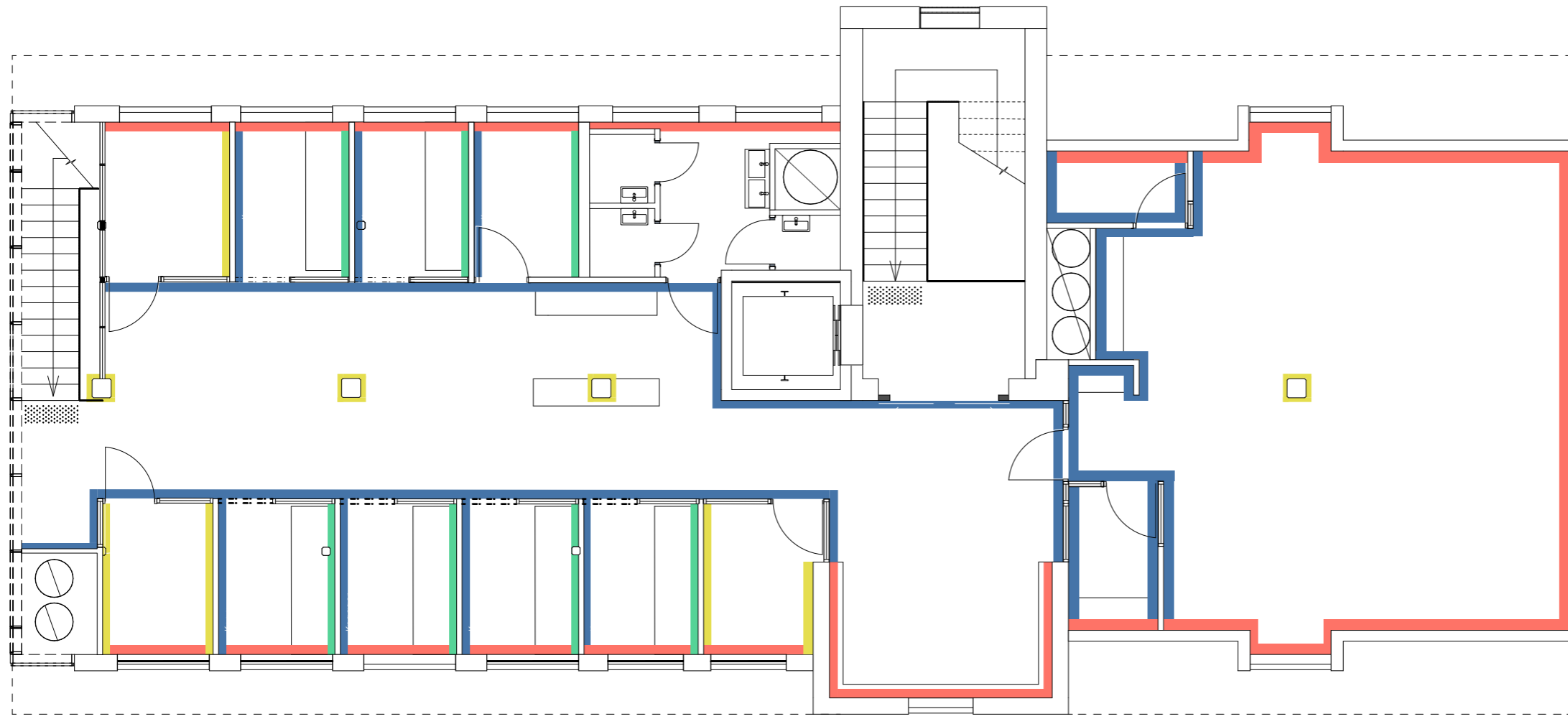

Vegger

- Original teglvegg behandles med dekkende murpuss med struktur, innfarget lysgrå NCS 2203-Y13R
- Veggmalning A, Blå "Stiffkey Blue No.281" Farrow and Ball. Matt.
- Veggmalning B, Mellomgrå "Worsted No. 284" Farrow and Ball Matt
- Termisk og lydisolerende kork på vegg

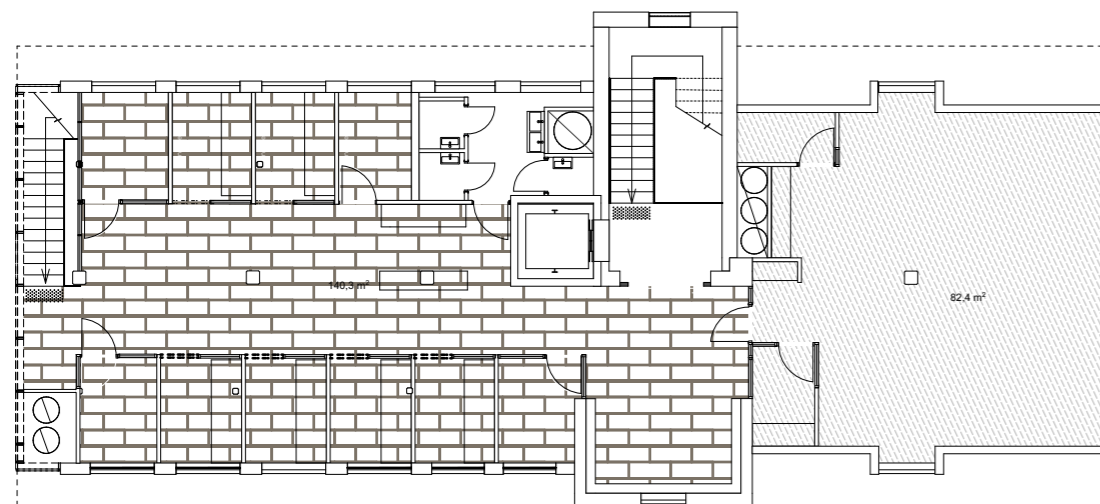

Gulv

- Nytt vegg-til-vegg teppe, ca 104 kvm
"Epoca Structure Mouse Grey" EGE
- Nytt tregulv, ca 136 kvm
Massiv heltregulv, røkt eik
"Chapel 17th century smoked black" Skovin.
B 250mm L 1000mm Tykkelse 26mm

Himling (gjelder hele etasjen)

Åpen himling med synlige tekniske føringer i samme farge. Maling: "Worsted No. 284" Farrow and Ball (hvis nødvendig oversettes farge til NCS S3502-Y).

Himling behandles med akustikkpuss fra BASWA Acoustic.

TILTAKSHAVER
Bacheloroppgave
Høyskolen Kristiania
BOP3103

PROSJEKT
"Generasjoner i møte"
Kontorfellesskap
Harbitz Torg

PROSJEKTERENDE
Interiørarkitekt
Kandidat 300082

TEGNING
Behandlingsplan for gulv,
vegger og himling 3 etg
Tegningsnr.: IA-03-03 Rev.: .

Dato: 29.05.2019
Målestokk: 1:100, 1:200
A3

Dato	Change Name	EndrID	RevID

NB! ALLE MÅL MÅ KONTROLLERES PÅ STEDET!

© Alle rettigheter tilhører utførende for prosjektering, kopiering eller bruk av disse tegningene er forbudt uten skriftlig samtykke

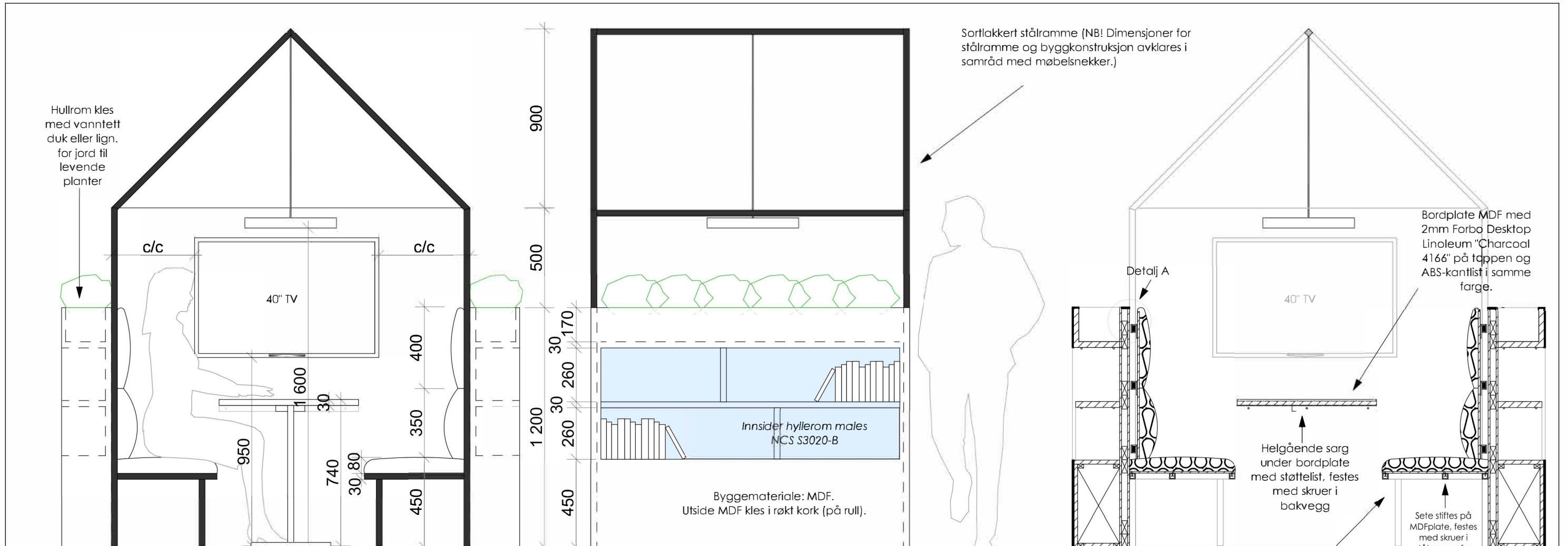

OPPRISS FRONT 1:20

Bord med T-ben i ende og sarg under bordplate

Sarg under sittebenk

OPPRISS SIDE 1:20

SNITT A-A 1:20

Ben under sittebenk tilbaketrukket 6cm

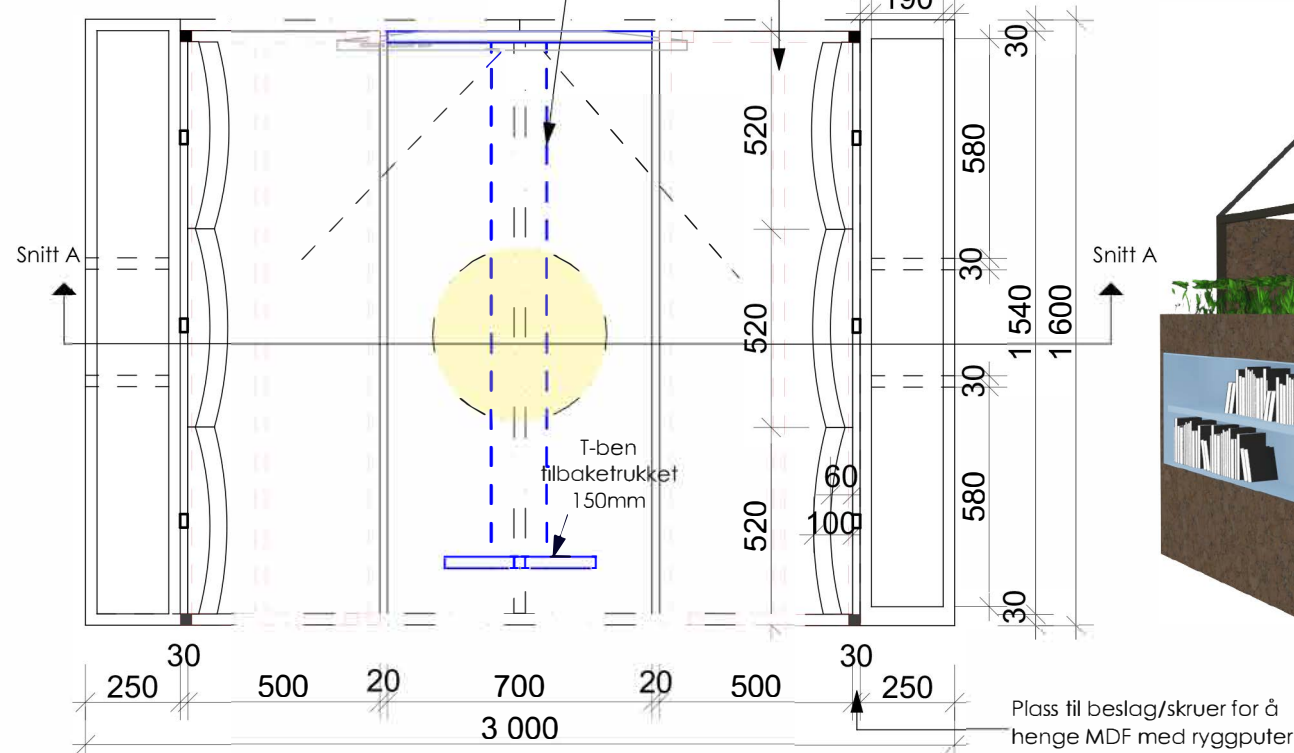

PLAN 1:20



PERSPEKTIV

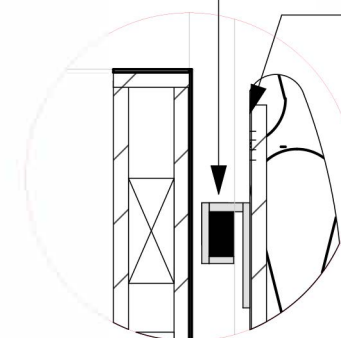

DETALJ A, 1:5

(Prinsipp) MDF-platen med puter henges på skruer med eget beslag på tverrgående stålramme. Ryggputene skal kunne hektes av for å bytte stoff om en ønsker det.

Type beslag avklares i samråd med møbelsnekker

Ryggputene monteres på en MDF plate hvor stoffet stiftes og limes på baksiden av MDF-platen.

Dato	Change Name	EndrID	RevID

NB! ALLE MÅL MÅ KONTROLLERES PÅ STEDET!

© Alle rettigheter tilhører utførende for prosjektering, kopiering eller bruk av disse tegningene er forbudt uten skriftlig samtykke

PROSJEKT
"Generasjoner i møte"
Kontorfellesskap
Harbitz Torg

PROSJEKTERENDE
Interiørarkitekt
Kandidat 300082

PROSJEKTERENDE
Interiørarkitekt
Kandidat 300080

TEGNING
Skjemategning, rom-i-rom
til sosial sone 2 etg
Tegningsnr.: IA-02-10
Rev.: .

Dato: 29.05.2019
Målestokk: 1:20, 1:5 A3

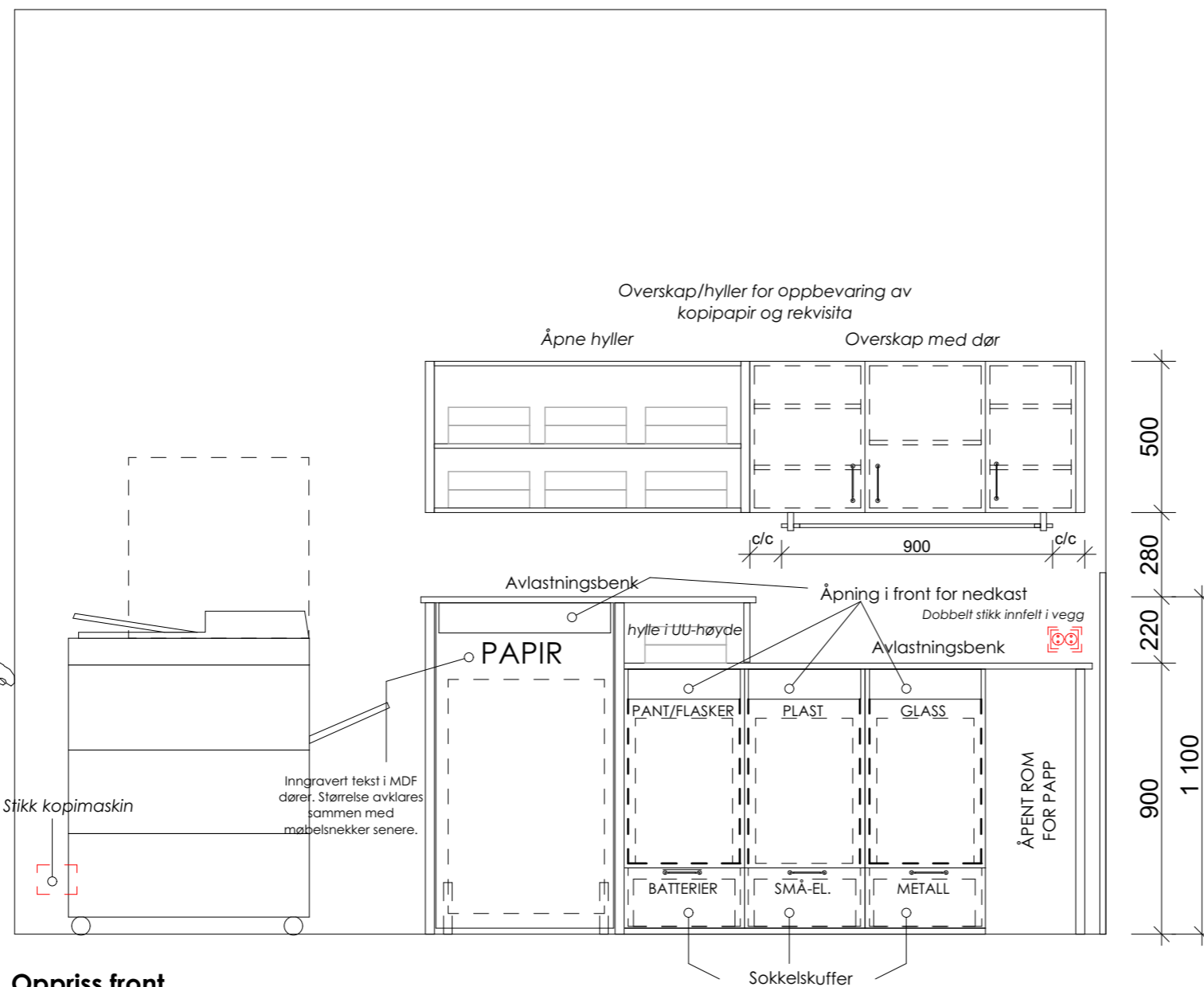

Oppriss front

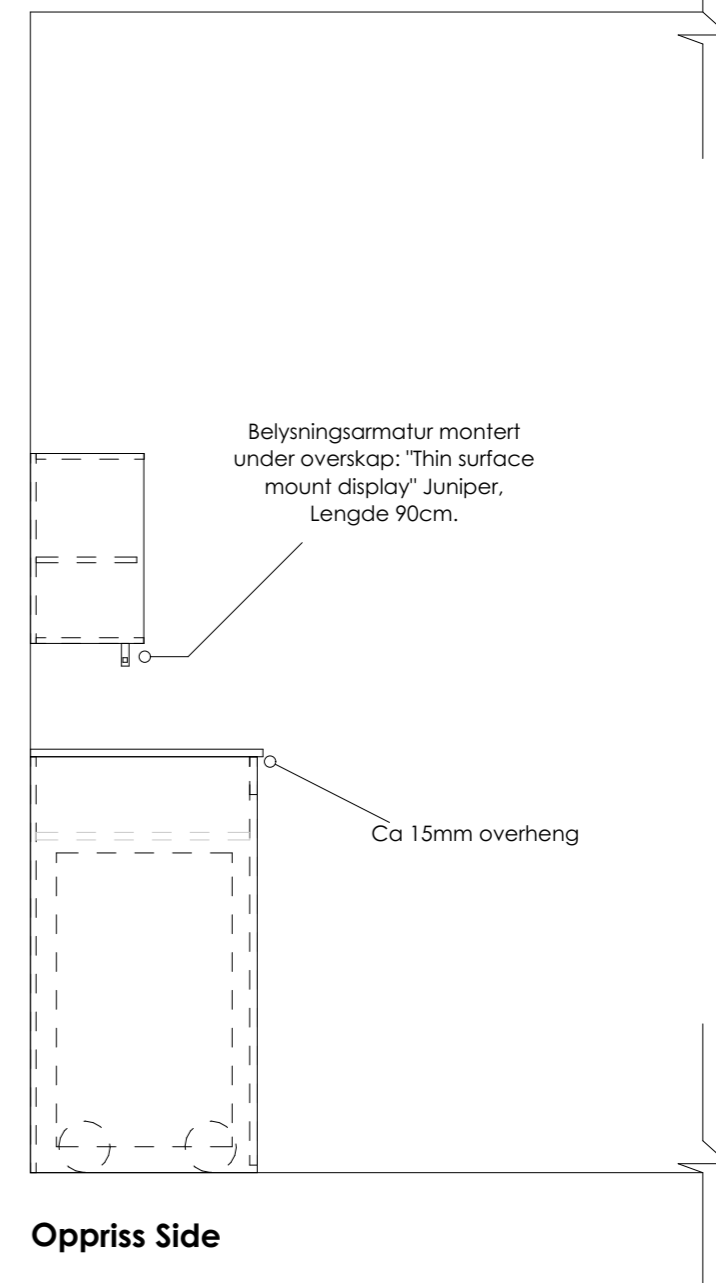

Oppriss Side

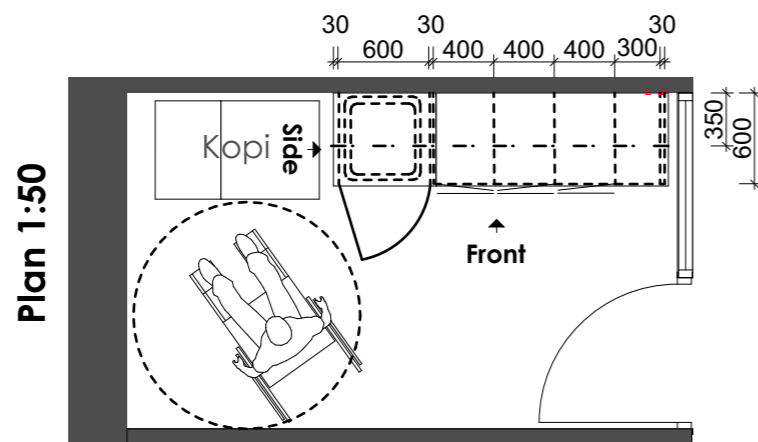

Plan 1:50

Skrog og dører: Malt MDF, NCS 2203-Y13R (Halvblank glansgrad for enkel rengjøring)

Alle skuffer og dører skal ha myktlukkende funksjon.

Benkeplater: Desktop Linoleum "Charcoal 4166" med ABS-kantlist i tilsv. farge.

Håndtak: "Wire" fra Superfront. Messing. (Gjelder ikke dører med åpning i front)

Avfallsbøtter: Tilpasses størrelse på skap/skuff for å romme så mye som mulig. Papirdunk skal stå på hjul.

TILTAKSHAVER
Bacheloroppgave
Høgskolen Kristiania
BOP3103

PROSJEKT
"Generasjoner i møte"
Kontorfellesskap
Harbitz Torg

PROSJEKTERENDE
Interiørarkitekt
Kandidat 300082

TEGNING
Skjema kopirom med
avfallssortering 2 etg
Tegningsnr.: IA-02-14
Rev.: .

Dato:
29.05.2019

Målestokk:
1:20, 1:50 A3

Dato	Change Name	EndrID	RevID

NB! ALLE MÅL MÅ KONTROLLERES PÅ STEDET!

© Alle rettigheter tilhører utførende for prosjektering, kopiering eller bruk av disse tegningene er forbudt uten skriftlig samtykke

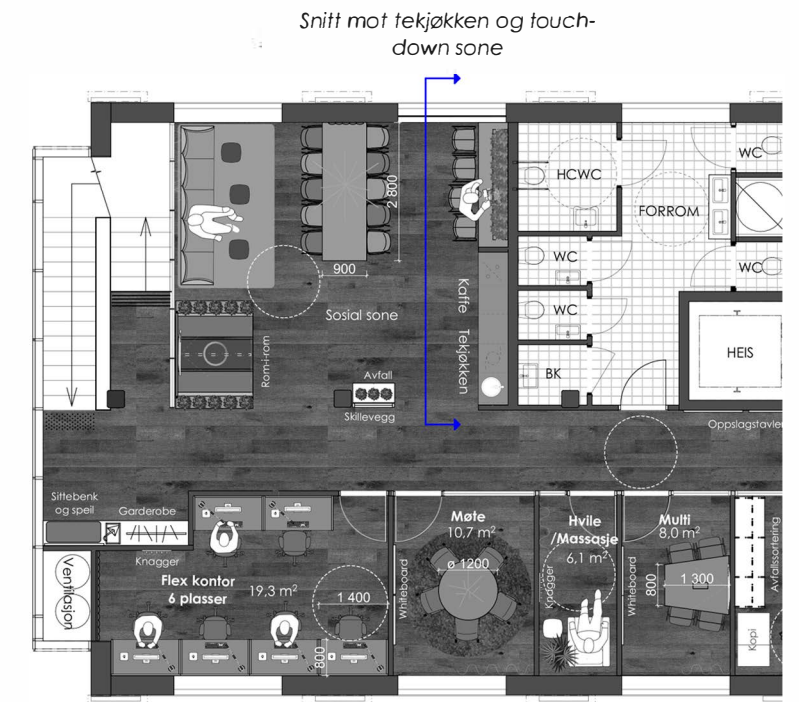
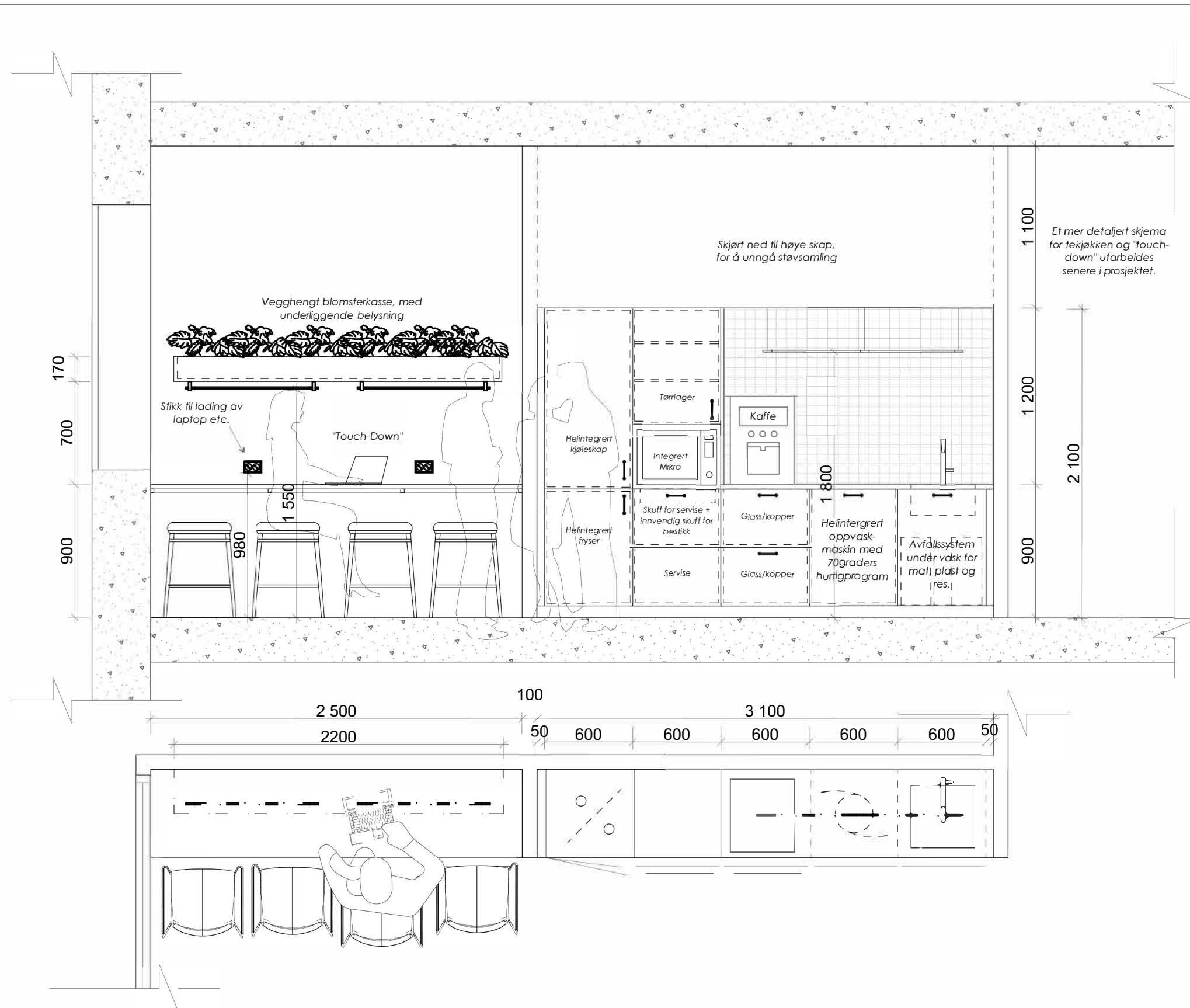

TILTAKSHAVER
Bacheloroppgave
Høgskolen Kristiania
BOP3103

PROSJEKT
"Generasjoner i møte"
Kontorfellesskap
Harbitz Torg

PROSJEKTERENDE
Interiørarkitekt
Kandidat 300082

TEGNING
Utsnitt / Snitt mot tekjøkken og touch-down sone i 2 etg

Dato:
29.05.2019

Målestokk:
1:30 A3

Tegningsnr.:
IA-02-15

Rev.:
.

Dato	Change Name	EndrID	RevID

NB! ALLE MÅL MÅ KONTROLLERES PÅ STEDET!

© Alle rettigheter tilhører utførende for prosjektering, kopiering eller bruk av disse tegningene er forbudt uten skriftlig samtykke

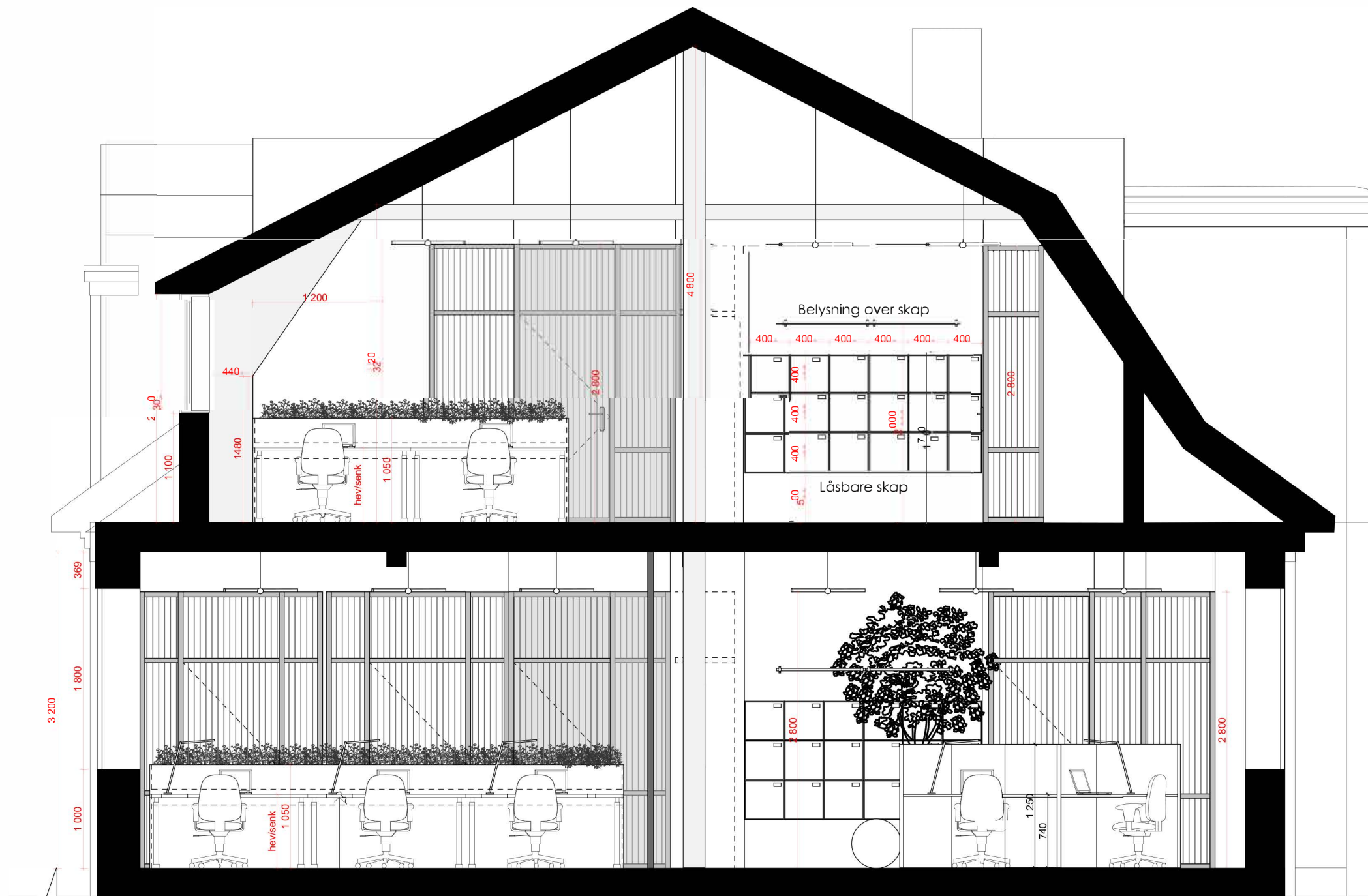

Prinsipp! Kabler for el og data legges i "kasse" mellom arb.plasser, under planterom. Arb.pulter skal ha kabelgjennomføring i bordplate med topplokk.

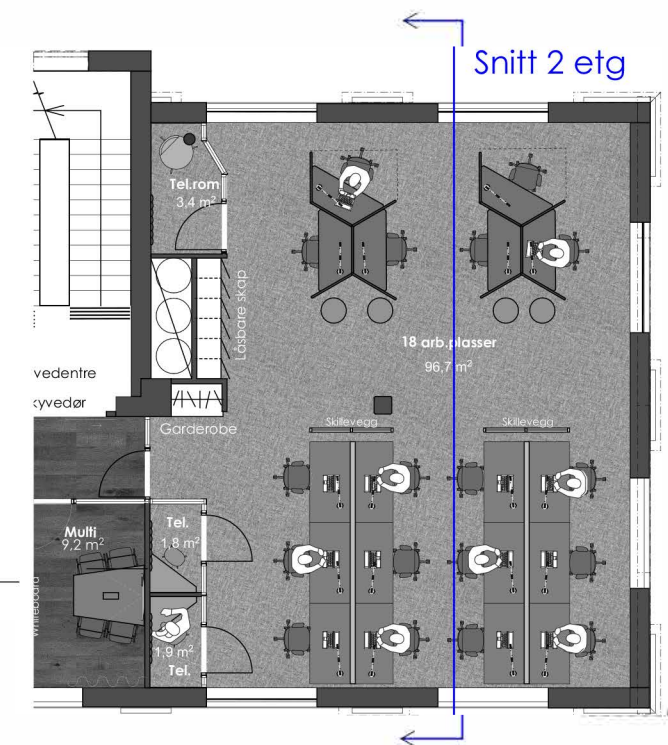
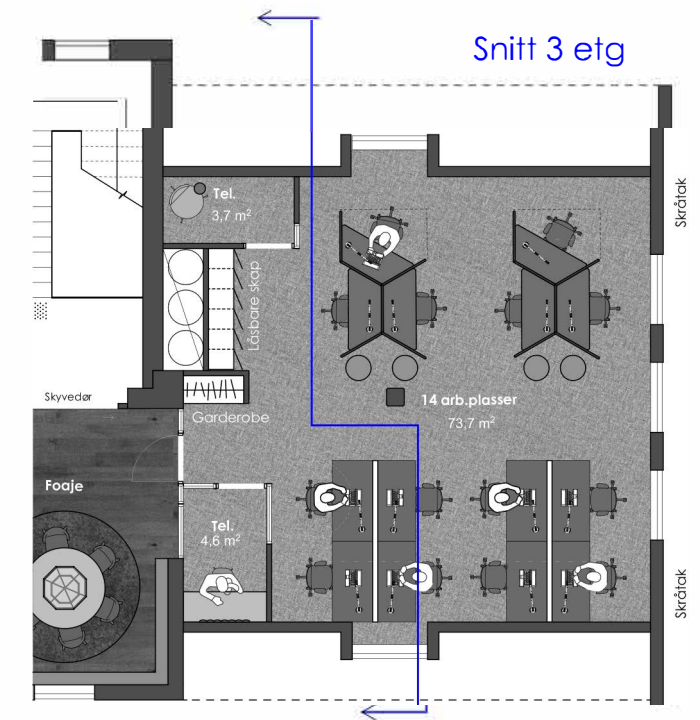

TILTAKSHAVER
Bacheloroppgave
Høyskolen Kristiania
BOP3103

PROSJEKT
"Generasjoner i møte"
Kontorfellesskap
Harbitz Torg

PROSJEKTERENDE
Interiørarkitekt
Kandidat 300082

TEGNING
Snittegning,
Arbeidsplasser 2 og 3 etg
Tegningsnr.: IA-02-21
Rev.: .

Dato:
29.05.2019
Målestokk:
1:50 A3

Dato	Change Name	EndrID	RevID

NB! ALLE MÅL MÅ KONTROLLERES PÅ STEDET!

© Alle rettigheter tilhører utførende for prosjektering, kopiering eller bruk av disse tegningene er forbudt uten skriftlig samtykke

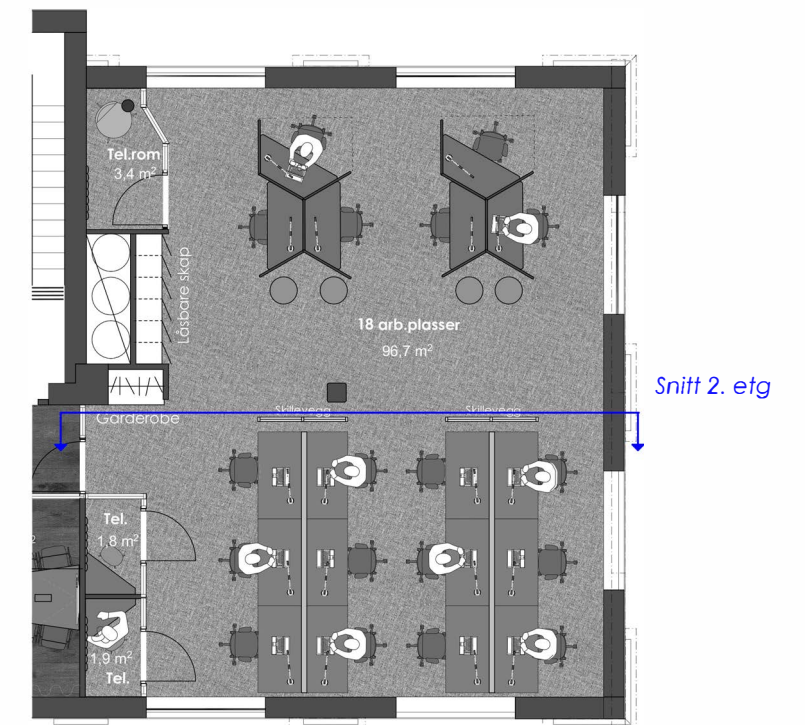
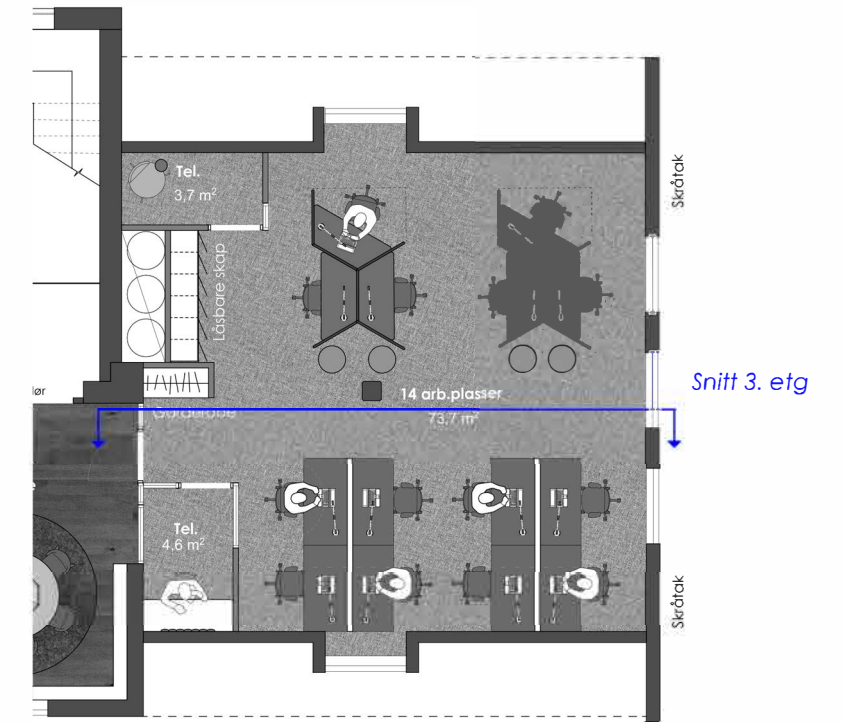
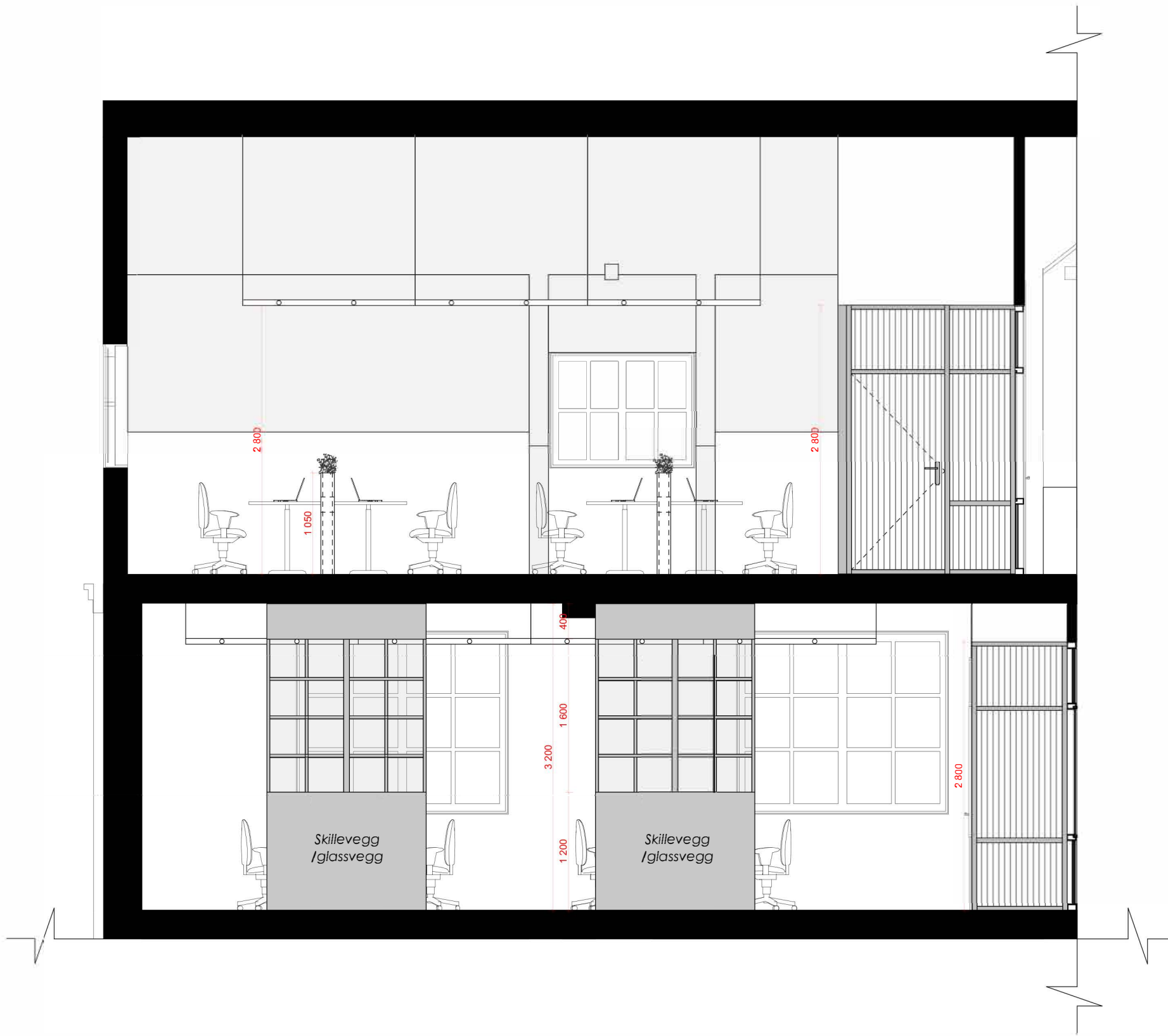

TILTAKSHAVER
Bacheloroppgave
Høgskolen Kristiania
BOP3103

PROSJEKT
"Generasjoner i møte"
Kontorfellesskap
Harbitz Torg

PROSJEKTERENDE
Interiørarkitekt
Kandidat 300082

TEGNING
Snittegning,
Arbeidsplasser 2 og 3 etg
Tegningsnr.: Rev.:
IA-02-22

Dato:
29.05.2019
Målestokk:
1:50 A3

Dato	Change Name	EndrID	RevID

NB! ALLE MÅL MÅ KONTROLLERES PÅ STEDET!
© Alle rettigheter tilhører utførende for prosjektering,
kopiering eller bruk av disse tegningene er forbudt
uten skriftlig samtykke

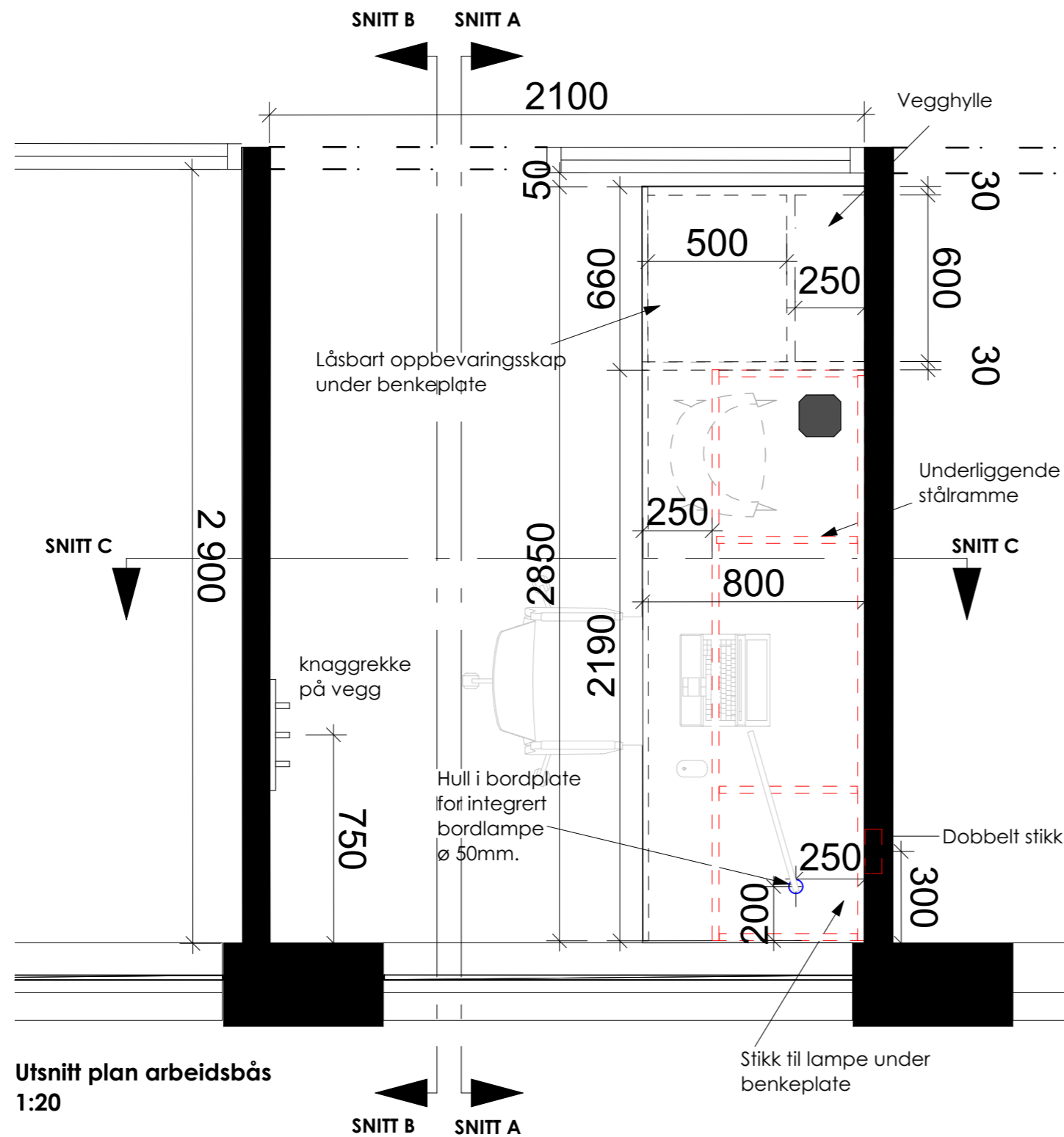

Utsnitt plan arbeidsbås
1:20

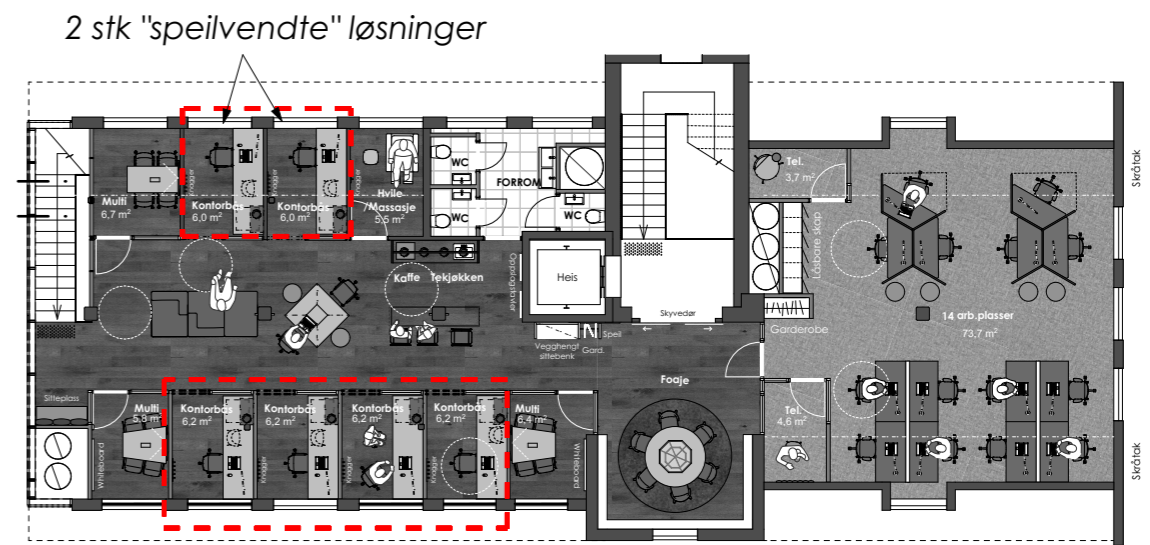

Totalt 6 stk arbeidsbås

Plan 3 etg, 1:200

Se tegning IA-03-12 for
snitt A-A, B-B og C-C

TILTAKSHAVER
Bacheloroppgave
Høyskolen Kristiania
BOP3103

PROSJEKT
"Generasjoner i møte"
Kontorfellesskap
Harbitz Torg

PROSJEKTERENDE
Interiørarkitekt
Kandidat 300082

TEGNING
Utsnitt plan,
arbeidsbås 3 etg
Tegningsnr.: IA-03-11
Rev.: .

Dato:
29.05.2019
Målestokk:
1:20, 1:200 A3

Dato	Change Name	EndrID	RevID

NB! ALLE MÅL MÅ KONTROLLERES PÅ STEDET!

© Alle rettigheter tilhører utførende for prosjektering,
kopiering eller bruk av disse tegningene er forbudt
uten skriftlig samtykke

Se tegning IA-03-11
for utsnitt av plan

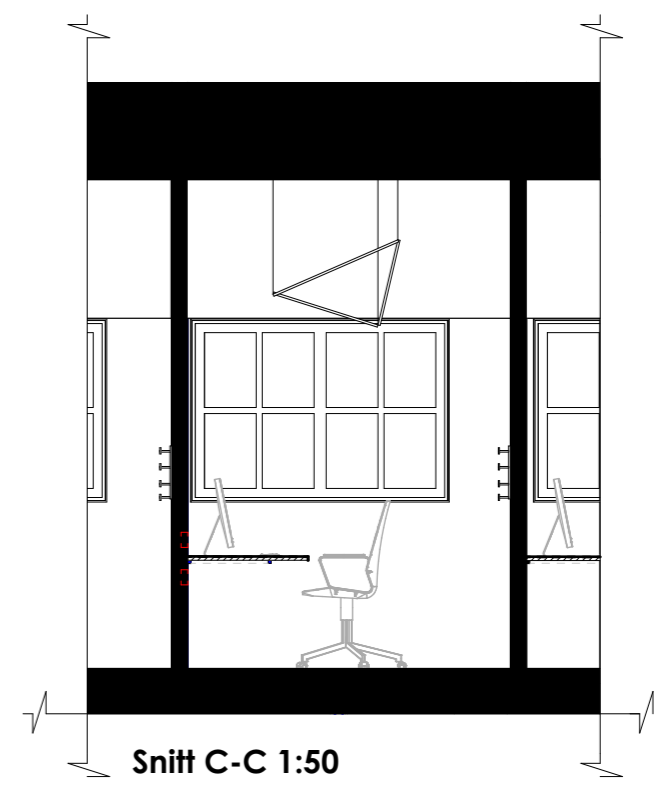
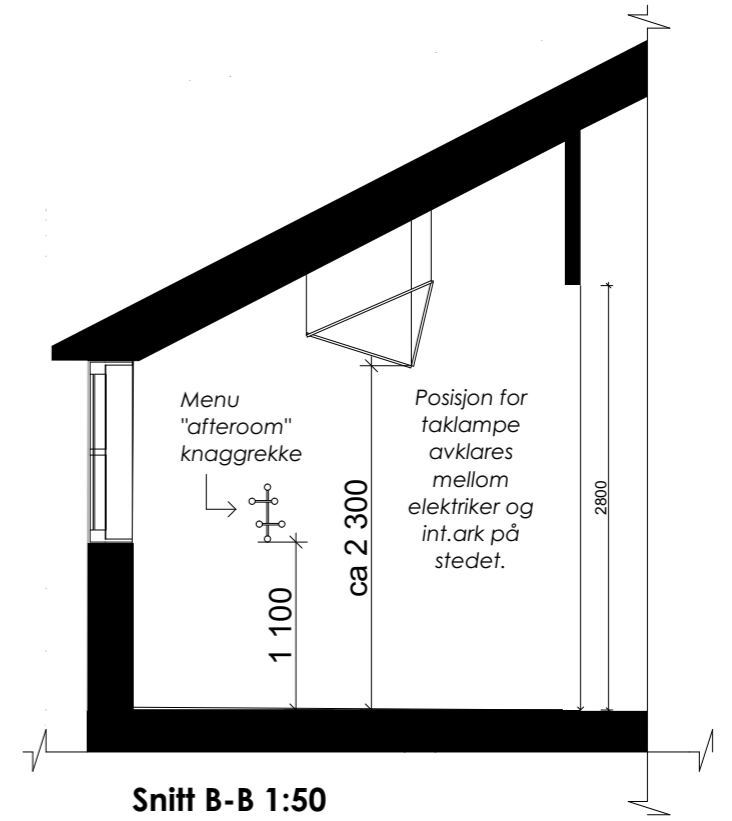
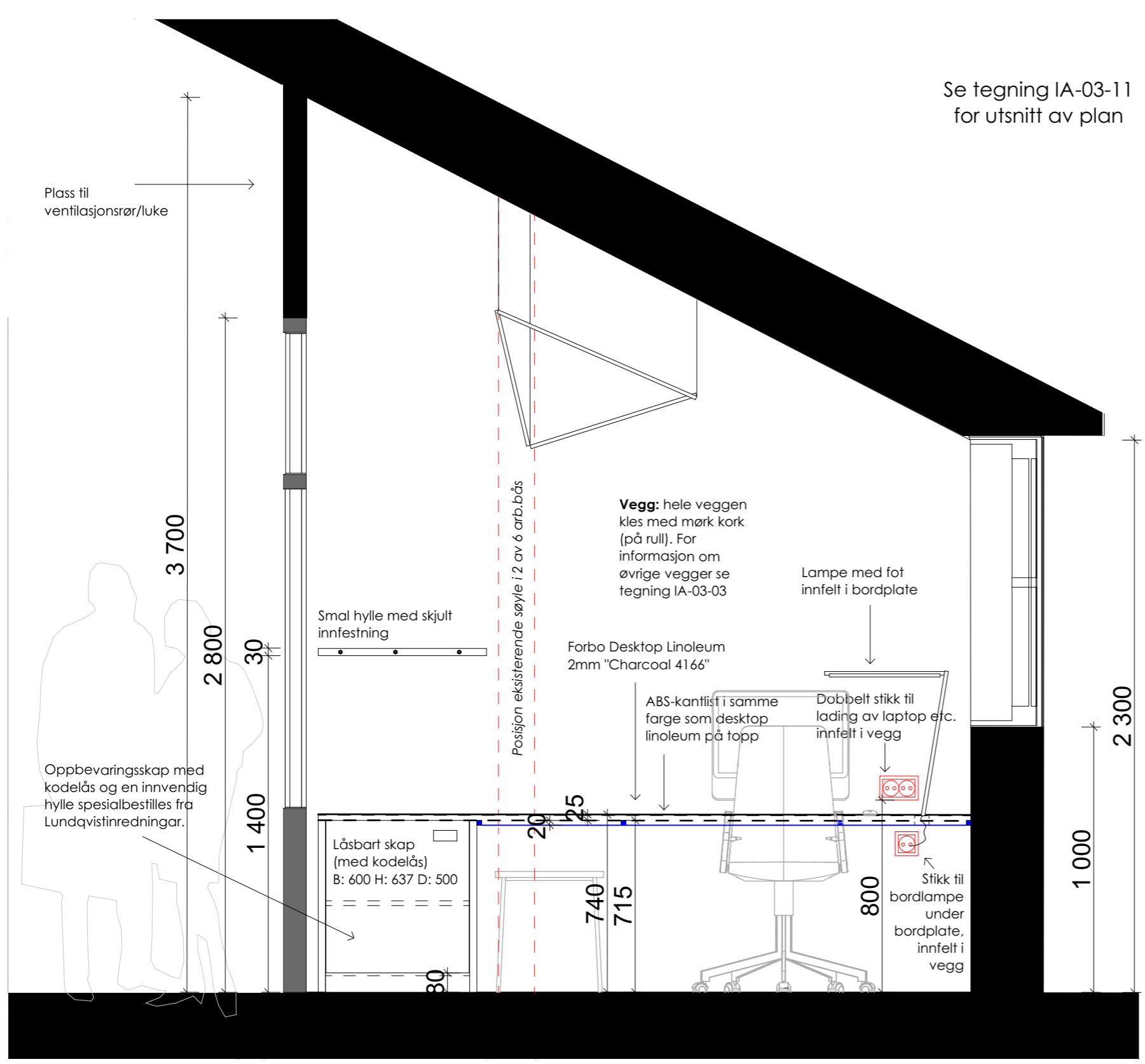

TILTAKSHAVER Bacheloroppgave Høyskolen Kristiania BOP3103	PROSJEKT "Generasjoner i møte" Kontorfellesskap Harbitz Torg	PROSJEKTERENDE Interiørarkitekt Kandidat 300082	TEGNING Snitt Arbeidsbås 3 etg	Dato: 29.05.2019	Dato	Change Name	EndrID	RevID	NB! ALLE MÅL MÅ KONTROLLERES PÅ STEDET! © Alle rettigheter tilhører utførende for prosjektering, kopiering eller bruk av disse tegningene er forbudt uten skriftlig samtykke
					Tegningsnr.:	Rev.:	Målestokk:		
					IA-03-12	.	1:20, 1:50 A3		

Produktbeskrivelse

Laboratoriebygget, Harbitz Torg

Beskrivelse av løst inventar, sosial sone i 2. etg.

Bacheloroppgave: Generasjoner i møte

Hovedoppgave: Kontorfellesskap

Dato: 29.05.2019

Beskrivelse av løst inventar, sosial sone 2.etg

Det bemerkes følgende: *Tilbyder står ansvarlig for mengdeberegning og kontroll av ev. mål tilknyttet til leveransen * Alle produkter skal være egnet til bruken. * Stoffer skal være av høy kvalitet, min. 50.000 martindale slitestyrke * Produkter og materialer skal dokumenteres i forhold til miljømerking og garantier. *Produkter og materialer med cradle-to-cradle-sertifisering eller tilsv. har høy prioritet.

Signatur	Dato.	Rev.

Post	Produkt	Egenskaper	Materialer	Dimensjoner	Antall	Enhetspris	Sum
1.0 Sosial sone 2.etg							
1.1 Bord							
1.1.1	Spisebord	Bein plassert nær hjørner (bein skal ikke komme i konflikt med stol-bein). Hjørner på bord skal med fordel være avrundet. Stabilt understell i sortlakkert stål. Det oppfordres til å prise et møbel med unik karakter, det er ønskelig med flere opsjoner.	Topplate belagt med linoleum alt. nanolaminat. ABS kantlist i samme farge som toppplate. Sortlakkert understell.	L2800mm B900mm H ca 740mm	1		
1.1.2	Småbord v. sofa	Rund bordplate. Bord skal være stabile men veie lite, og ha et "lufttig" uttrykk. Bord skal være enkle å rengjøre og vedlikeholde.	Sortlakkert stål, alt. med topplate belagt med desktop linoleum eller nanolaminat.	Ø 400mm h ca 500mm	3		
1.1.3	Opsjon! "Settbord"	Her prises et alternativ til punkt over. Settbord i to høyder, slik at to bord i samme serie kan "settes sammen".	Sortlakkert stål, alt. med topplate belagt med desktop linoleum eller nanolaminat.	Ø 40-60cm h ca 45-50cm	2 x sett		
1.2 Sittemøbler							
1.2.1	Spisestoler	Stoler skal ha helpolstret sete og rygg. Stabilt understell /fire ben alt. meieunderstell) med et "nett" uttrykk. Stoler skal være lette å flytte på. Armlene i samme utførelse som understell. Armlener skal ha en høyde som gjør det mulig å skyve stol under bord.	Stoff i god kvalitet type Kvadrat Re-wool eller tilsv. Det skal kunne gis flere valgmuligheter til stoffer i blå nyanser. Sortlakkert understell og armlener. Ev. valg for beskyttelse på armlener.	Cirka 50x55cm, SH: 45cm.	10		

1.2.2	Opsjon!	Samme som punkt over, men trukket i eco-lær.	Polstret sete og rygg trukket i Eco-lær med god kvalitet.	samme som punkt over	10		
1.2.3	Stoler til plassbygget bord høyde 90cm	Stoler skal ha en høyde tilpasset bord på 90cm. Helpolstret sete. Ingen alt. lav rygg. Fire ben i sortlakkert stål. Stol skal ha god stabilitet og være lett å flytte på. Ev. polstring på armlener.	Stoff i god kvalitet type Kvadrat Re-wool, Melange Nap eller tilsv. Det skal gis flere valgmuligheter til stoffer i blå nyanser. Sortlakkert understell og armlener.	ca 45x45 SH: tilpasset bord 90cm.	4		
1.2.4	Opsjon!	Samme som punkt over, men trukket i eco-lær.	Polstret sete trukket i Eco-lær med god kvalitet.	samme som punkt over	4		
1.2.5	Sofa	Modulsofa med mulighet for å mikse forskjellige stoffer per enhet. Helpolstret sete og rygg. Høy rygg. Sortlakkert understell med god avstand mellom sofa og gulv for enkel rengjøring.	Sortlakkert understell. Stoff i god kvalitet, type Kvadrat Re-wool, Melange Nap eller tilsv. Det skal gis flere valgmuligheter til stoffer i blå nyanser.	Total lengde ca 300cm (oppdeling av modulenheter valgfritt) D 60-70cm SH 46cm Høyde på rygg ca 140cm	1		
1.3 Tepper, Gardiner og solskjerming							
1.3.1	Gardin for avskjerming bak sofa, Kraftig lyddempende stoff.	Gardin med wave-effekt (store bølger). Innfelt skinne med manuelt og elektrisk system.	Gardinstoff skal ha god lyddempende effekt, og det må gis flere valgmuligheter ift farger og ev. mønster.	Total lengde når gardin er trukket for: 5734mm Det må tas stilling til ekstra stoff slik at "wave" følelse beholdes også når gardin er helt igjentrekket.	1		
1.3.2	OPSJON! Semi-transparent lyddempende stoff.	Samme som punkt over, men med et lett, semi-transparent stoff med god lyddemping.	Samme som punkt over men et lett, semi-transparent stoff	samme som punkt over	1		
1.3.3	Løst gulvteppe under sofa	Gulvteppe skal ha antibakterielle og fuktighetsregulerende egenskaper, være lett å rengjøre og fremstå mykt og behagelig. Teppet skal ha høy slitestyrke og god gjenreisningsevne. Meleringseffekt er foretrukket.	Det skal vises til fargepalett med blå toner.		1		

1.4. Frittstående avfallssystem							
1.4.1	Frittstående avfallssystem v. skillevegg /tekjøkken	Avfallssystem i MDF, med innkast fra én side. 2 dører med inngravert tekst som viser til type (valgfri) sortering. Vippeluke i åpning. Lukket på toppen for oppbevaring av planter. Eksempelvis type "Unit" fra Lundqvistinnredningar, eller tilsv.	Fargelakkert MDF i NCS 2203-Y13R.	L ca 85cm, D ca 40cm H 100-120cm	1		
1.5 Øvrig							
1.4.1	Mosebilde på vegg v. spisebord	Sirkulært mosebilde med en blanding av rund og flat mose. Minst mulig tykkelse på ramme.	Mumifisert mose. Mosen skal ha lyddempende effekt, og være enkel å vedlikeholde. Ramme i sort.	Ø 120cm	1		