

INNHOOLD

IA-201 Rivingsplan 2.etasje

IA-202 Oversiktsplan 2.etasje

IA-203 Gulvbehandlingsplan 2.etasje

IA-204 Veggbehandlingsplan 2.etasje

IA-205 Skjemategning hytte (vegghengt)

IA-206 Skjemategning klatrebenk

IA-301 Rivingsplan 3.etasje

IA-302 Oversiktsplan 3.etasje

IA-303 Gulvbehandlingsplan 3.etasje

IA-304 Veggbehandlingsplan 3.etasje

IA-305 Teknisk plan leilighet 306

IA 306 Belysningsplan leilighet 306

IA-307 Snitt leilighet 306

IA-308 Teknisk plan kjøkken

IA-309 Snitt E-E

IA-310 Snitt F-F

IA-311 Snitt G-G

IA-312 Skjemategning kjøkkenøy

IA- 313 Teknisk plan bad

IA-314 Snitt H-H

IA-315 Snitt I-I

IA-316 Snitt J-J

IA-317 Snitt K-K

IA-318 Teknisk plan vaskerom

IA-319 Snitt L-L

IA-320 Snitt M-M

Rombehandlingskjema leilighet 306

Teknisk beskrivelse leilighet 306

ARCHICAD EDUCATION VERSION

- Bærevegger: rives delvis
- Lettvegger: rives helt
- Bærevegger: rives helt

Rivingsplanen viser med illustrerte farger hvilke vegger som rives/delvis rives. Vegger med mørkegrå skravur bevares av original bygningsmasse.

OBS! Prosjektet rivingsplan (i henhold til dette prosjektet) er ikke realistisk. Vi er inneforstått med at prosjektet plan ikke vil kunne fungere i praksis ettersom store deler av bygningens bærende elementer er prosjektet revet.

Sett i et miljøperspektiv er det uforsvarlig rive så store mengder med bygningsmasse når en kan jobbe rundt eksisterende vegger.

Vi understreker at det i dette prosjektet ikke er valgt å fokusere på eksisterende planløsning ettersom hensikten til prosjektet er sentret rundt andre fokusområder.

Det er allikevel viktig for oss å redegjøre for bevisstheten rundt disse valgene.

OBS! Alle mål må kontrollmåles på stedet!

Rev	Nr	Beskrivelse	Dato	Sign	Kontr
Tiltakshaver			Godkjent		
Høyskolen Kristiania			Kontroll prosjekt.		
Prosjekt			Sign. Kontroll		
Schouskvartalet Trondheimsveien 2 D 0560 Oslo			Filnavn Schouskvartalet_rivningsplan.pln		
Kandidatnummer: 300081, 300172			Dato 29.05.19		
Prosjektnr.: Prosjektnr.			Målestokk 1:200		
Tegningsnr.: IA-201			Kontroll utførende		
Type tegning: Rivingsplan 2. etasje			Sign. Kontroll		
			Prosjektnr. for prosjekterende/lev.		



Heis og trapperom bevares

Flere av fasadens vinuder (flyttes og) erstattes med foldedører i glass. Se tegningsnr.: IA-202 for eksempel

Enkelte bærevegger rives delvis. Se tegningsnr.: IA-202 for eksempel

ARCHICAD EDUCATION VERSION

- Leilighet 201 83 kvm
- Leilighet 202 76 kvm
- Leilighet 203 126 kvm
- Fellesrom (ungdom) 120 kvm
- Fellesbod for utlån 37 kvm
- Leilighet 204 91 kvm
- Leilighet 205 103 kvm

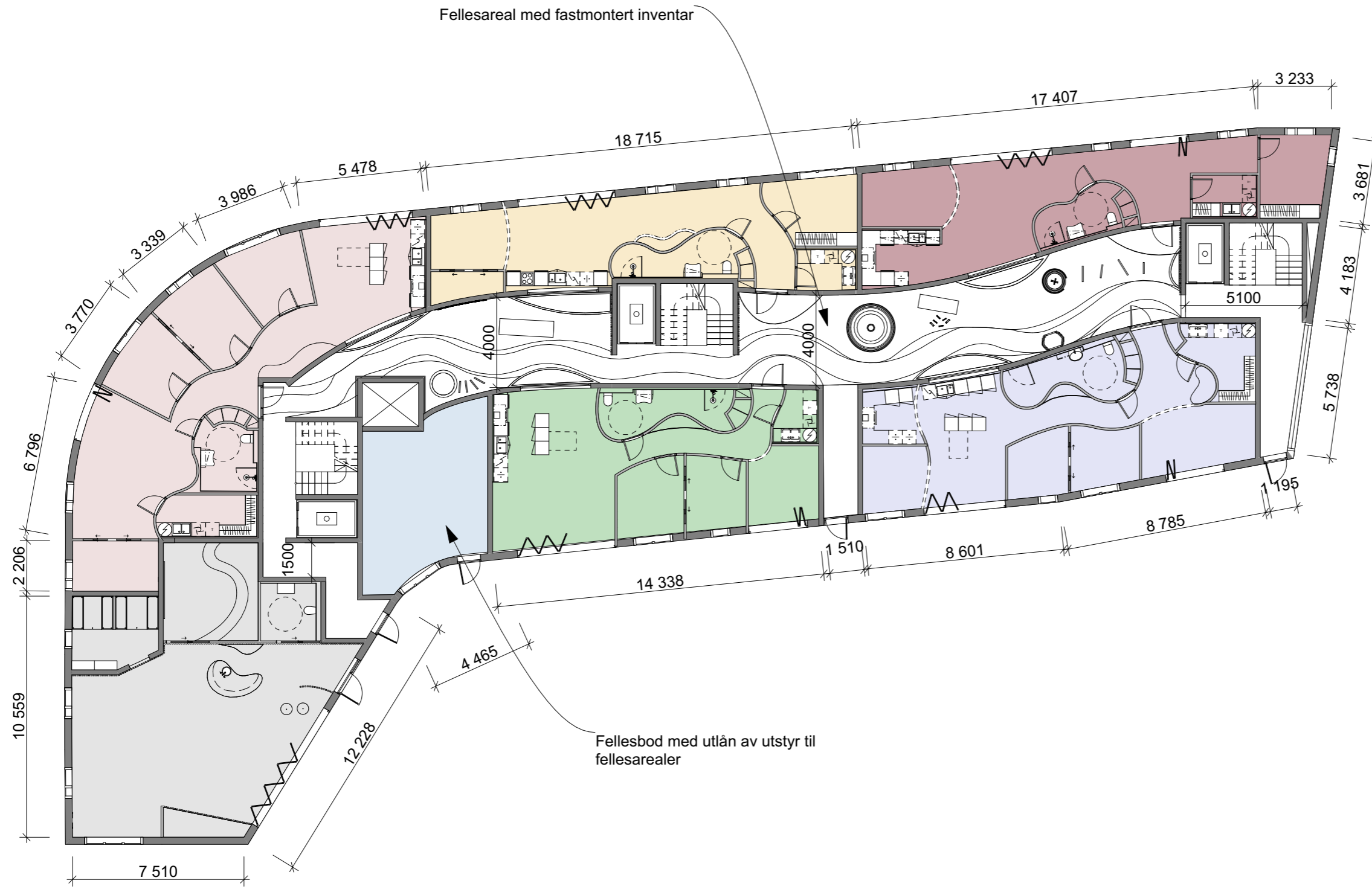

- Målsetting tar utgangspunkt i leilighetenes yttermål

OBS! Alle mål må kontrollmåles på stedet!

Rev	Nr	Beskrivelse	Dato	Sign	Kontr

Tiltakshaver		Godkjent
Høyskolen Kristiania		Kontroll prosjekt.
		Sign. Kontroll
Prosjekt		Filnavn
Schouskvartalet Trondheimsveien 2 D 0560 Oslo		Schouskvartalet_Iselin_14 0519.pln
		Dato
		29.05.2019
		Målestokk
		1:200
		Kontroll utførende
Kandidatnummer:		Sign. Kontroll
300081, 300172		
Prosjektnr.:	Tegningsnr.:	Prosjektnr. for prosjekterende/lev.
Prosjektnr.	IA-202	
Type tegning:		
Oversiktsplan 2. etasje		

ARCHICAD EDUCATION VERSION

- Timberwise: Snöhetta Oak brushed and wax oiled ca 480 kvm
- Ergon: Trend White Concrete 30x60 cm 100 kvm
- Lys betong ca 100 kvm
- Moelven terrassebord termoask varmebehandlet cm 48 kvm
- Ferdigplen på rull ca 60 kvm (OBS! Bør regnes ekstra mtp. opphøyd terreng)



-Timberwise Snöhetta Oak brushed and wax oiled 1-stavs parkett legges gjennomgående i alle leiligheter

- Ergon Trend White Concrete 30x60 flis legges gjennomgående i alle bad og våtrom

- Betongoverflater legges i alle gangbaner og trapperom

- Moelven terrassebord termoask varmebehandlet legges utenfor inngangspartier og i gangbane

-Ferdigplen legges gjennomgående i fellesrom

-OBS! Det bør beregnes ekstra materiale (kappvare) iht. rommenes vinkler og form

OBS! Alle mål må kontrollmåles på stedet!

Rev	Nr	Beskrivelse	Dato	Sign	Kontr
Tiltakshaver			Godkjent		
Høyskolen Kristiania			Kontroll prosjekt.		
Prosjekt			Sign. Kontroll		
Schouskvartalet Trondheimsveien 2 D 0560 Oslo			Filnavn Schouskvartalet_Iselin_14_0519.pln		
Kandidatnummer: 300081, 300172			Dato 29.05.2019		
Prosjektnr.: Prosjektnr.			Målestokk 1:200		
Tegningsnr.: IA-203			Kontroll utførende		
Type tegning: Gulvbehandlingsplan 2. etasje			Sign. Kontroll		
			Prosjektnr. for prosjekterende/lev.		

ARCHICAD EDUCATION VERSION

- Jotun Bordeaux 6022-Y98R
- Jotun Macchiato S2005-Y40R
- 3D strukt: Jotun Tudor 1202-Y26R
- Jotun S4030-G90Y
- Ston Enamel Senape (flis)
- Jotun Oker 2642-Y22R
- Jotun S6030-B10G
- Plantevegg
- Jotun 3050-Y55R
- Ston Enamel Petrolio (flis)
- Jotun Tudor 1202-Y26R
- Hvitoljet eik (formpresset)

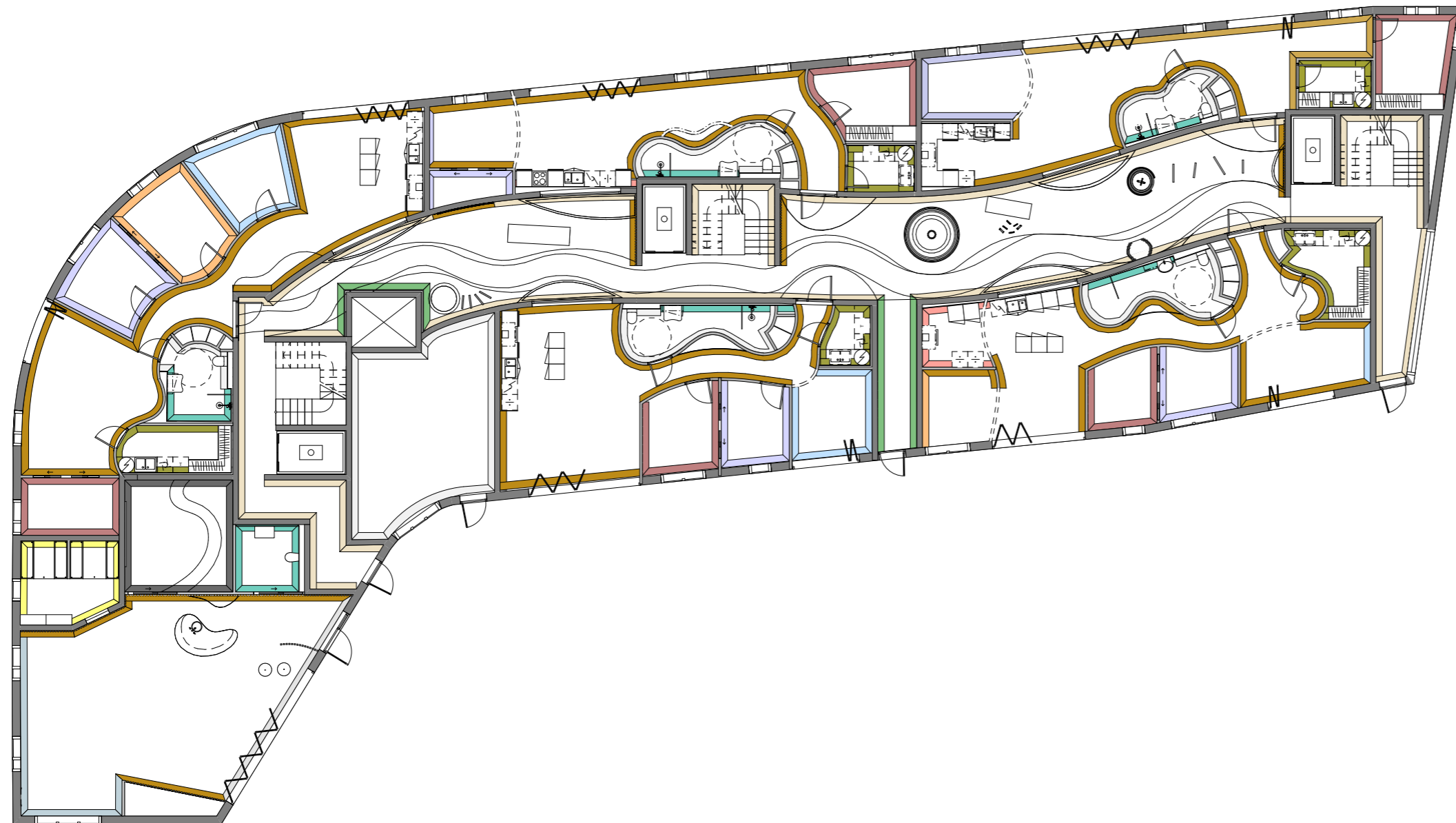

OBS! Alle mål må kontrollmåles på stedet!

Rev	Nr	Beskrivelse	Dato	Sign	Kontr		
Tiltakshaver			Godkjent				
Høyskolen Kristiania			Kontroll prosjekt.				
			Sign.	Kontroll			
Prosjekt			Filnavn				
Schouskvartalet Trondheimsveien 2 D 0560 Oslo			Schouskvartalet_Iselin_14_0519.pln				
			Dato			29.05.2019	
Kandidatnummer:			Målestokk				
300081, 300172			1:200				
Prosjektnr.:			Kontroll utførende				
Prosjektnr. IA-204			Sign.			Kontroll	
Type tegning:			Prosjektnr. for prosjekterende/lev.				
Veggbehandlingsplan 2. etasje							

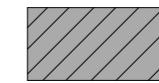

Heltre eik hvitoljet

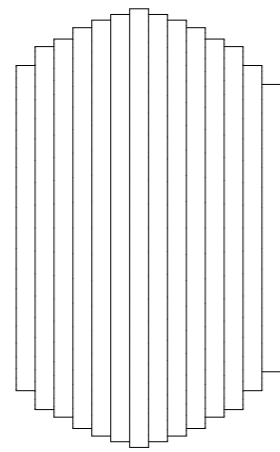

Oppriss venstre side (B)

Inside forsterkes med stålplater

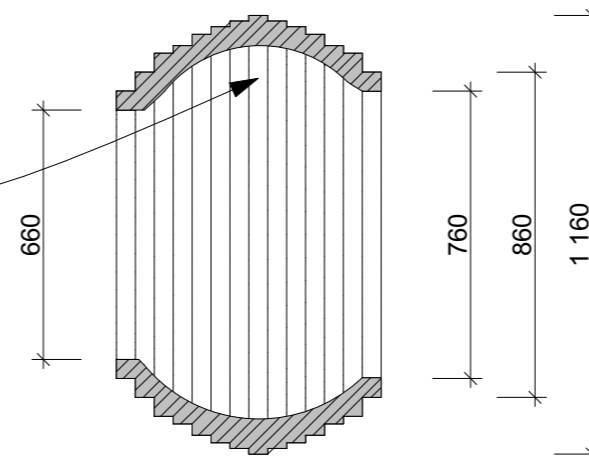

Snitt B-B

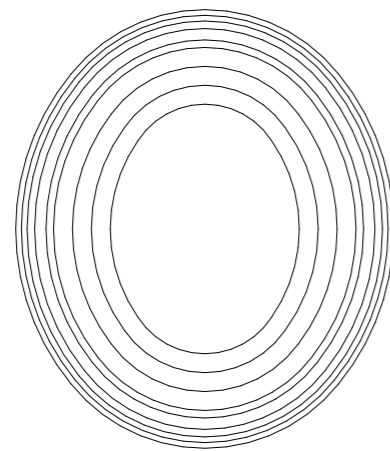

Oppriss front (A)

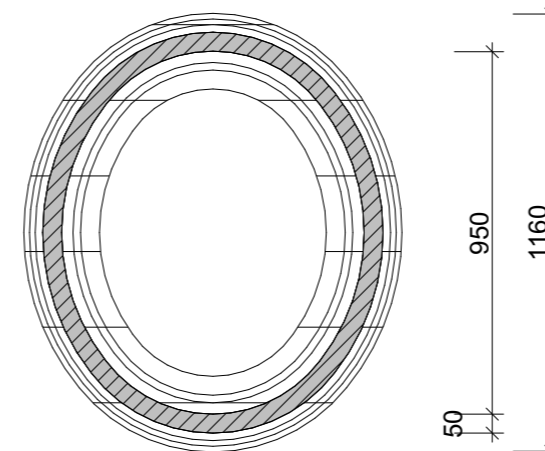

Snitt A-A

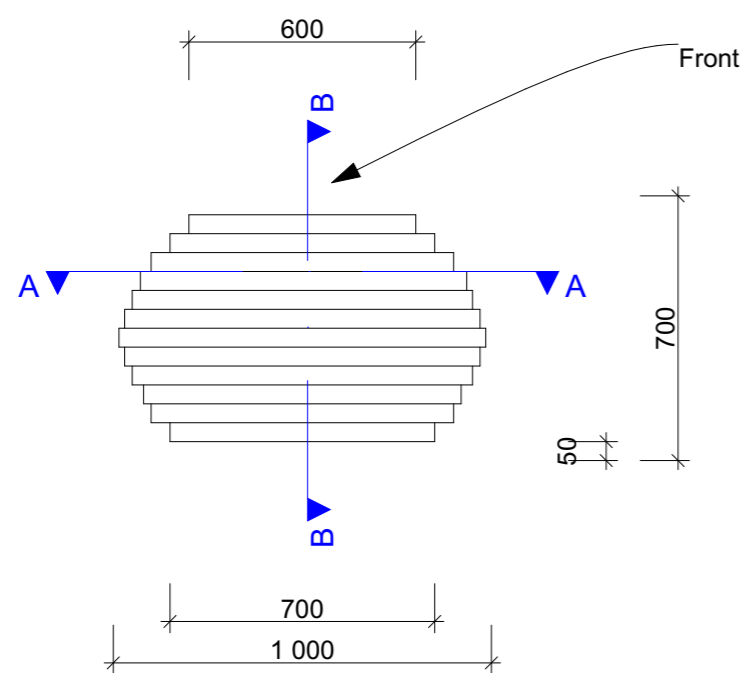

Plan



Perspektiv

- Formpresset tre presses i dialog med møbelsnekker
- Intervaller på sirkelavstand avtales i dialog med møbelsnekker
- Type veggfeste (med hensyn til bæring, tyngde og type) avklares i dialog med møbelsnekker
- Innsiden av hytten forsterkes med stålplater (defineres og plasseres etter dialog med møbelsnekker)

OBS! Alle mål må kontrollmåles på stedet!

Rev	Nr	Beskrivelse	Dato	Sign	Kontr
		Tiltakshaver			Godkjent
		Høyskolen Kristiania			Kontroll prosjekt.
		Prosjekt			Sign. Kontroll
		Schouskvartalet Trondheimsveien 2 D 0560 Oslo			Filnavn Schouskvartalet_Iselin_14_0519.pln
					Dato 29.05.2019
					Målestokk 1:20
					Kontroll utførende
		Kandidatnummer: 300081, 300172			Sign. Kontroll
		Prosjektnr.: Prosjektnr.			Prosjektnr. for prosjekterende/lev.
		Tegningsnr.: IA-205			
		Type tegning: Skjemategning hytte (vegghengt)			

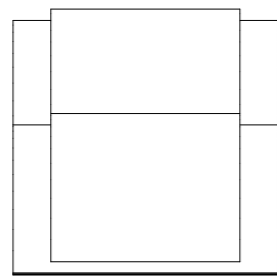
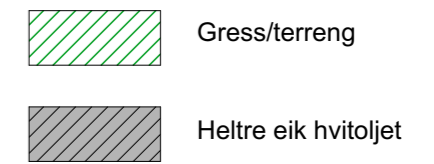

Oppriss høyre side (B)

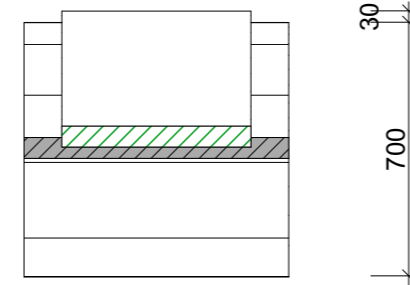

Snitt B-B

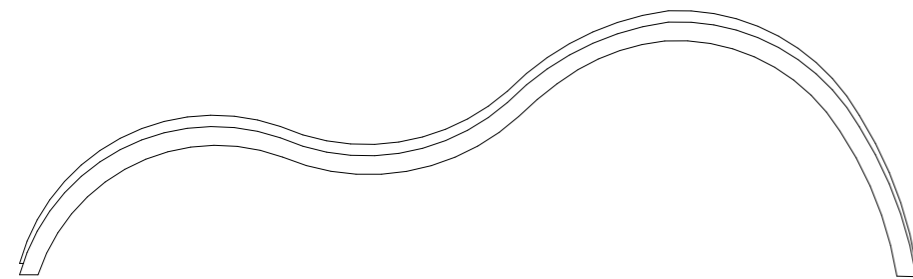

Oppriss front (A)

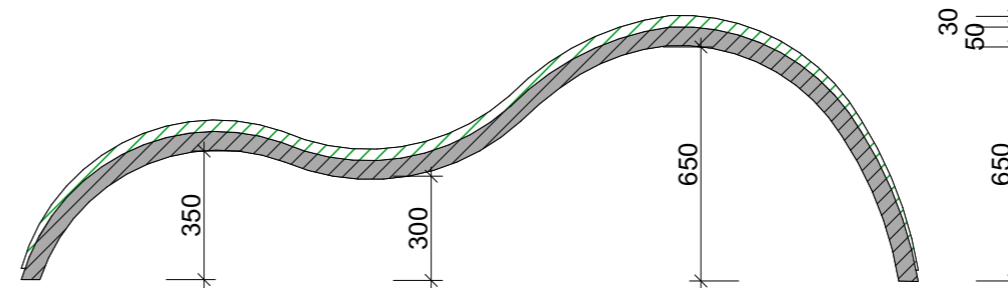

Snitt A-A

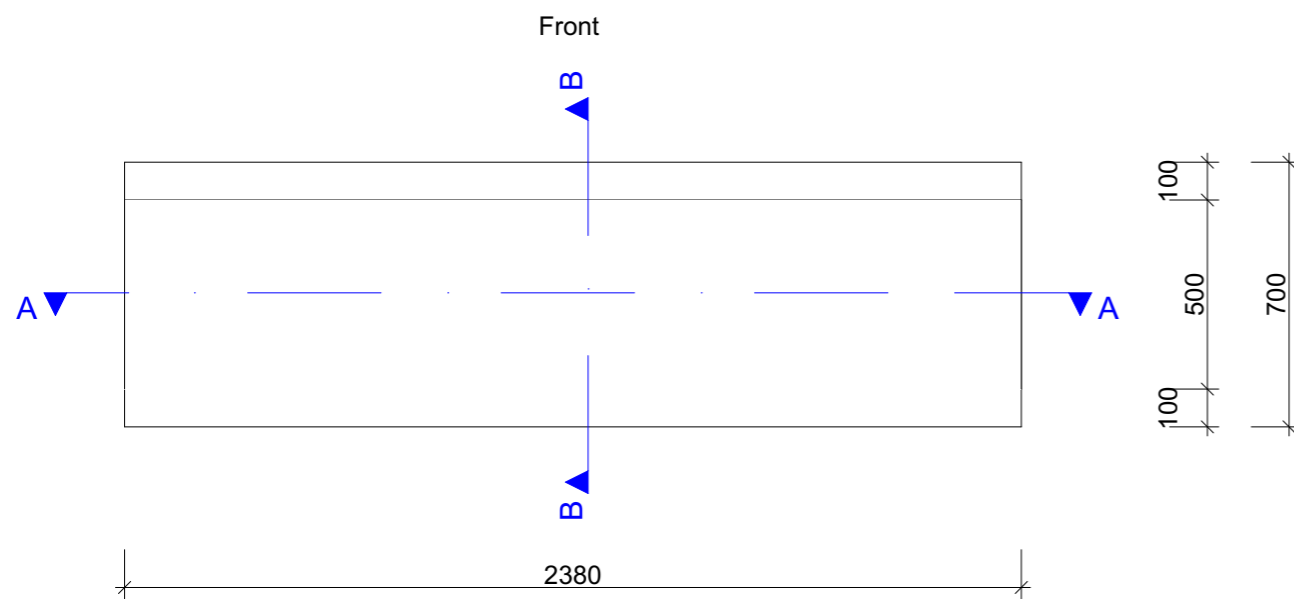

Plan



Perspektiv

- Gress legges gjennomgående over treverk
- Mål og dimensjoner på treverket avtales i dialog med møbelsnekker
- Formpresset treverk presses etter avtale med møbelsnekker

OBS! Alle mål må kontrollmåles på stedet!

Rev	Nr	Beskrivelse	Dato	Sign	Kontr
Tiltakshaver			Godkjent		
Høyskolen Kristiania			Kontroll prosjekt.		
Prosjekt			Sign. Kontroll		
Schouskvartalet Trondheimsveien 2 D 0560 Oslo			Filnavn		
Kandidatnummer: 300081, 300172			Schouskvartalet_Iselin_18_0519.pln		
Prosjektnr.: Prosjektnr.			Dato		
Tegningsnr.: IA-206			29.05.2019		
Type tegning: Skjemategning klatrebenk			Målestokk		
			1:20		
			Kontroll utførende		
			Sign. Kontroll		
			Prosjektnr. for prosjekterende/lev.		

ARCHICAD EDUCATION VERSION

- Bærevegger: rives delvis
- Lettvegger: rives helt
- Bærevegger: rives helt

Rivingsplanen viser med illustrerte farger hvilke vegger som rives/delvis rives. Vegger med mørkegrå skravur bevares av original bygningsmasse.

OBS! Prosjektert rivingsplan (i henhold til dette prosjektet) er ikke realistisk. Vi er inneforstått med at prosjektet plan ikke vil kunne fungere i praksis ettersom store deler av bygningens bærende elementer er prosjektet revet.

Sett i et miljøperspektiv er det uforvarlig rive så store mengder med bygningsmasse når en kan jobbe rundt eksisterende vegger.

Vi understreker at det i dette prosjektet ikke er valgt å fokusere på eksisterende planløsning ettersom hensikten til prosjektet er sentret rundt andre fokusområder.

Det er allikevel viktig for oss å redegjøre for bevisstheten rundt disse valgene.

OBS! Alle mål må kontrollmåles på stedet!

Rev	Nr	Beskrivelse	Dato	Sign	Kontr
-----	----	-------------	------	------	-------

Tiltakshaver		Godkjent	
Høyskolen Kristiania		Kontroll prosjekt.	
		Sign.	Kontroll
Prosjekt		Filnavn	
Schouskvartalet Trondheimsveien 2 D 0560 Oslo		Schouskvartalet_rivningsplan.pln	
		Dato	
Kandidatnummer:		Målestokk	
300081, 300172		1:200	
Prosjektnr.:		Kontroll utførende	
Prosjektnr. Prosjektnr.		Sign.	
Tegningsnr.:		Kontroll	
Tegningsnr. IA-301		Prosjektnr. for prosjekterende/lev.	
Type tegning:			
Rivingsplan 3. etasje			

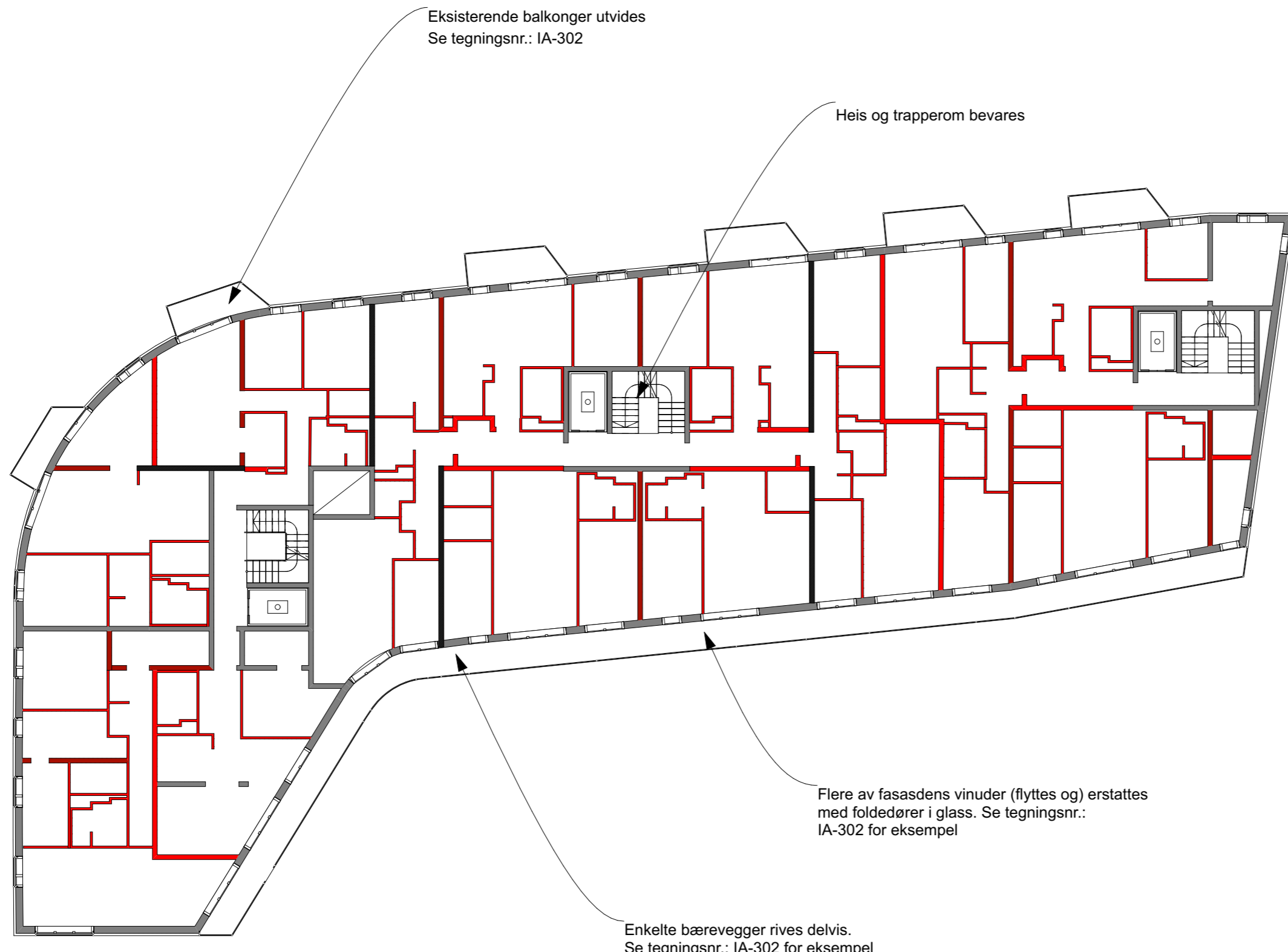

Eksisterende balkonger utvides
Se tegningsnr.: IA-302

Heis og trapperom bevares

Flere av fasadens vinuder (flyttes og) erstattes med foldedører i glass. Se tegningsnr.: IA-302 for eksempel

Enkelte bærevegger rives delvis. Se tegningsnr.: IA-302 for eksempel

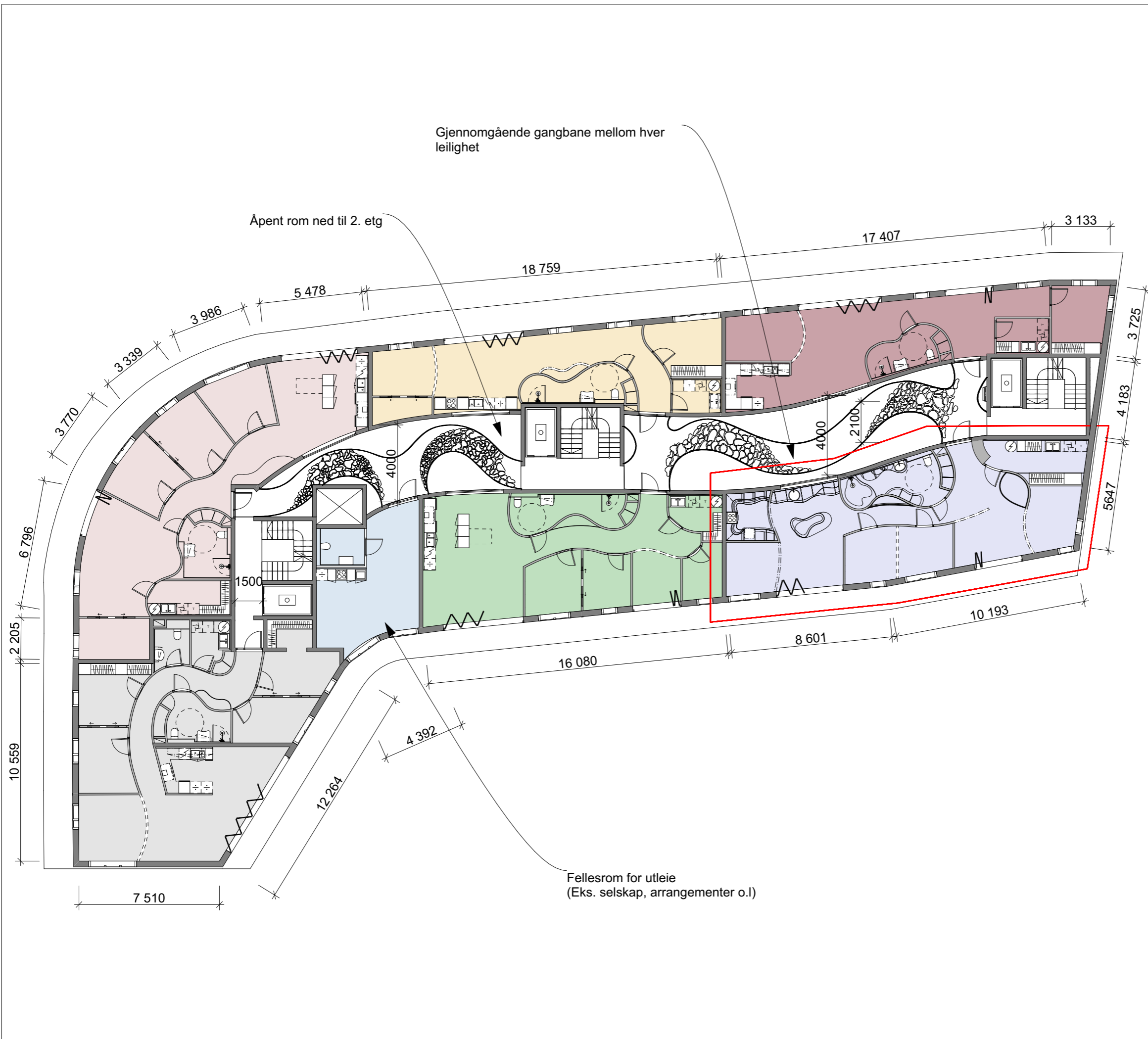

ARCHICAD EDUCATION VERSION

- Leilighet 301 83 kvm
- Leilighet 302 76 kvm
- Leilighet 303 127 kvm
- Leilighet 304 130 kvm
- Fellesrom for utleie 36 kvm
- Leilighet 305 101 kvm
- Leilighet 306 (prosjekterende leilighet) 114 kvm

-Målsetting tar utgangspunkt i leilighetenes yttermål

-Se tegningsnr.: IA-305 for teknisk detaljert plan av leilighet 306

OBS! Alle mål må kontrollmåles på stedet!

Rev	Nr	Beskrivelse	Dato	Sign	Kontr
Tiltakshaver			Godkjent		
Høyskolen Kristiania			Kontroll prosjekt.		
Prosjekt			Sign. Kontroll		
Schouskvartalet Trondheimsveien 2 D 0560 Oslo			Filnavn		
Kandidatnummer: 300081, 300172			Schouskvartalet_Iselin_14_0519.pln		
Prosjektnr.: Prosjektnr.			Dato		
Tegningsnr.: IA-302			29.05.2019		
Type tegning: Oversiktsplan 3. etasje			Målestokk		
			1:200		
			Kontroll utførende		
			Sign. Kontroll		
			Prosjektnr. for prosjekterende/lev.		

ARCHICAD EDUCATION VERSION

 Timberwise: Snöhetta Oak
(brushed and wax oiled ca 530
kvm

 Ergon: Trend White Concrete
30x60 cm 125 kvm

 Lys betong ca 135 kvm

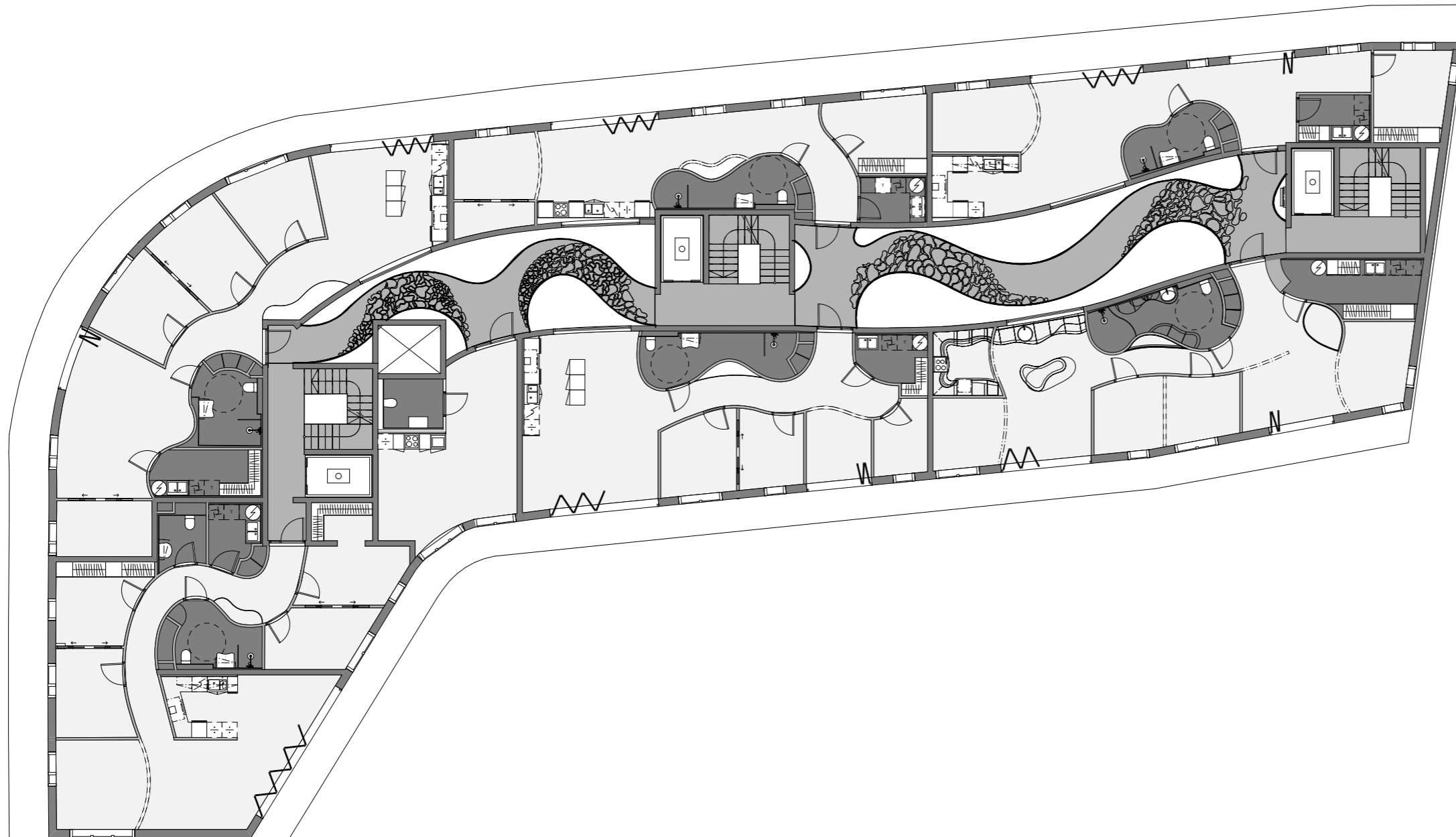

- Timberwise Snöhetta Oak brushed and wax oiled 1-stavs parkett legges gjennomgående i alle leiligheter
- Ergon Trend White Concrete 30x60 flis legges gjennomgående i alle bad og våtrom
- Betongoverflater legges i alle gangbaner og trapperom
- OBS! Det bør beregnes ekstra materiale (kappvare) iht. rommenes vinkler og form

OBS! Alle mål må kontrollmåles på stedet!

Rev	Nr	Beskrivelse	Dato	Sign	Kontr
-----	----	-------------	------	------	-------

Tiltakshaver			Godkjent		
Høyskolen Kristiania			Kontroll prosjekt.		
Prosjekt			Sign.		
Schouskvartalet Trondheimsveien 2 D 0560 Oslo			Kontroll		
Kandidatnummer: 300081, 300172			Filnavn Schouskvartalet_Iselin_14 0519.pln		
Prosjektnr.: Prosjektnr.			Dato 29.05.2019		
Tegningsnr.: IA-303			Målestokk 1:200		
Type tegning: Gulvbehandlingsplan 3. etasje			Kontroll utførende		
			Sign.		
			Kontroll		
			Prosjektnr. for prosjekterende/lev.		

ARCHICAD EDUCATION VERSION

- Jotun Bordeaux 6022-Y98R
- Jotun Macchiato S2005-Y40R
- 3D strukt: Jotun Tudor 1202-Y26R
- Jotun S4030-G90Y
- Ston Enamel Senape (flis)
- Jotun Oker 2642-Y22R
- Jotun S6030-B10G
- Plantevegg
- Jotun 3050-Y55R
- Ston Enamel Petrolio (flis)
- Jotun Tudor 1202-Y26R
- Hvitoljet eik (formpresset)

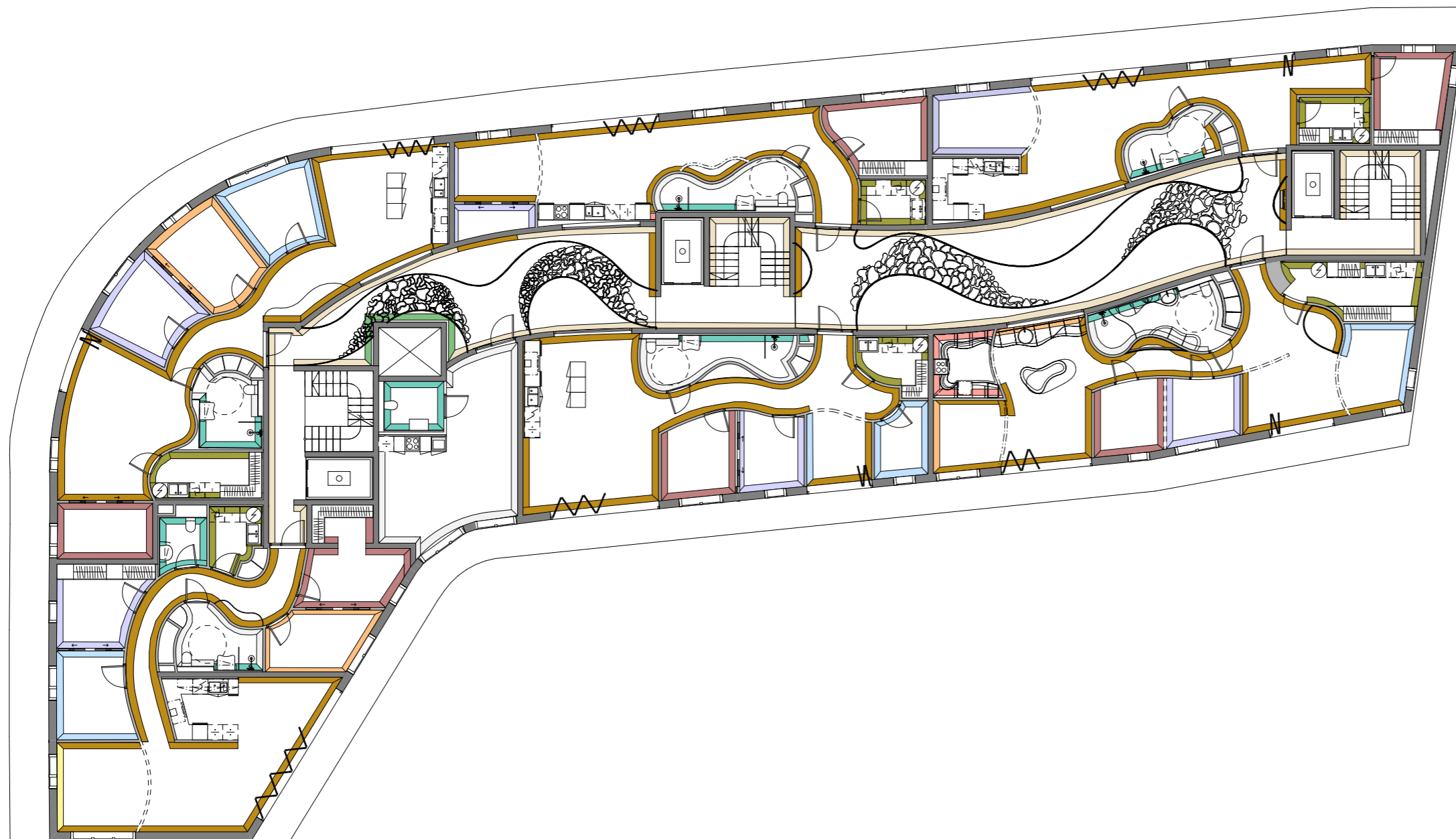

For nærmere spesifikasjoner vedr. overflatekvm se tegningsnr:

- IA-309
- IA-310
- IA-311
- IA-312

OBS! Alle mål må kontrollmåles på stedet!

Rev	Nr	Beskrivelse	Dato	Sign	Kontr
Tiltakshaver			Godkjent		
Høyskolen Kristiania			Kontroll prosjekt.		
			Sign.	Kontroll	
Prosjekt			Filnavn		
Schouskvartalet Trondheimsveien 2 D 0560 Oslo			Schouskvartalet_itselin_14		
			0519.pln		
Kandidatnummer:			29.05.2019		
300081, 300172			Målestokk		
			1:200		
			Kontroll utførende		
			Sign.		
			Kontroll		
Prosjektnr.:		Tegningsnr.:		Prosjektnr. for prosjekterende/lev.	
Prosjektnr.		IA-304			
Type tegning:					
Veggbehandlingsplan 3. etasje					

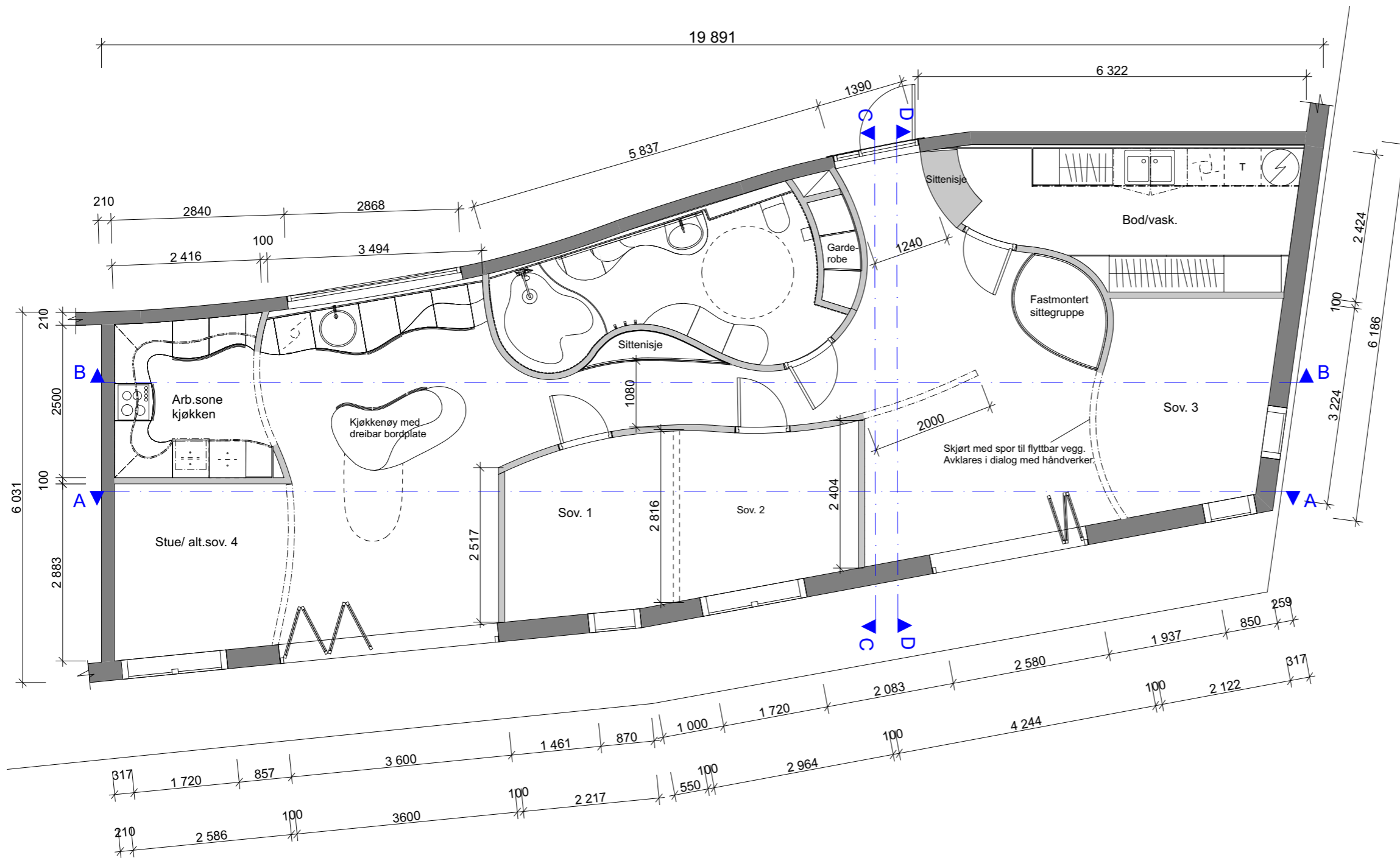

(For teknisk plan kjøkken se tegning IA-308)

(For teknisk plan bad se tegning IA-313)

(For teknisk plan bod/vask. se tegning IA-318)

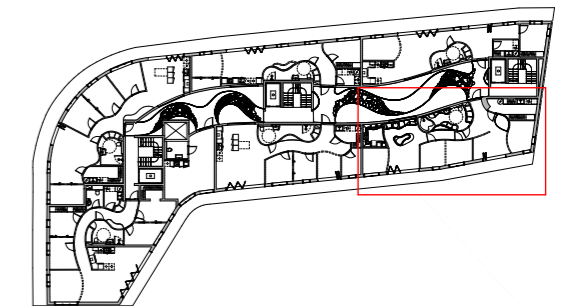

OBS! Alle mål må kontrollmåles på stedet!

Rev	Nr	Beskrivelse	Dato	Sign	Kontr

Tiltakshaver		Godkjent	
Høyskolen Kristiania		Kontroll prosjekt.	
Prosjekt		Sign.	Kontroll
Schouskvartalet		Filnavn	
Trondheimsveien 2 D		Teknisk plan leilighet 306.pln	
0560 Oslo		Dato	
Kandidatnummer:		29.05.2019	
300081, 300172		Målestokk	
Prosjektnr.: Prosjektnr.		1:75	
Tegningsnr.: IA-305		Kontroll utførende	
Type tegning: Teknisk plan leilighet 306		Sign.	Kontroll
		Prosjektnr. for prosjekterende/lev.	

Vedlagt belyningsplan inneholder detaljer vedrørende nedsenket himling. Dette illustreres gjennom grønn farge.

- 1202 SMART MINIDOWNLIGHT (2700 K, IP 44)
Diameter 60 mm, farge hvit.
- ⊙ KASKAD WALLWASHER (3000 K, IP 44)
Diameter 110 mm, farge hvit.
- ⊗ KASKAD FIXED (2700 K, IP 44)
Diameter 110 mm, farge hvit.
- ▬ LED-STRIP NEON TOP (4000 K, IP 68)
Lengde 4 meter, kantfarge hvit.

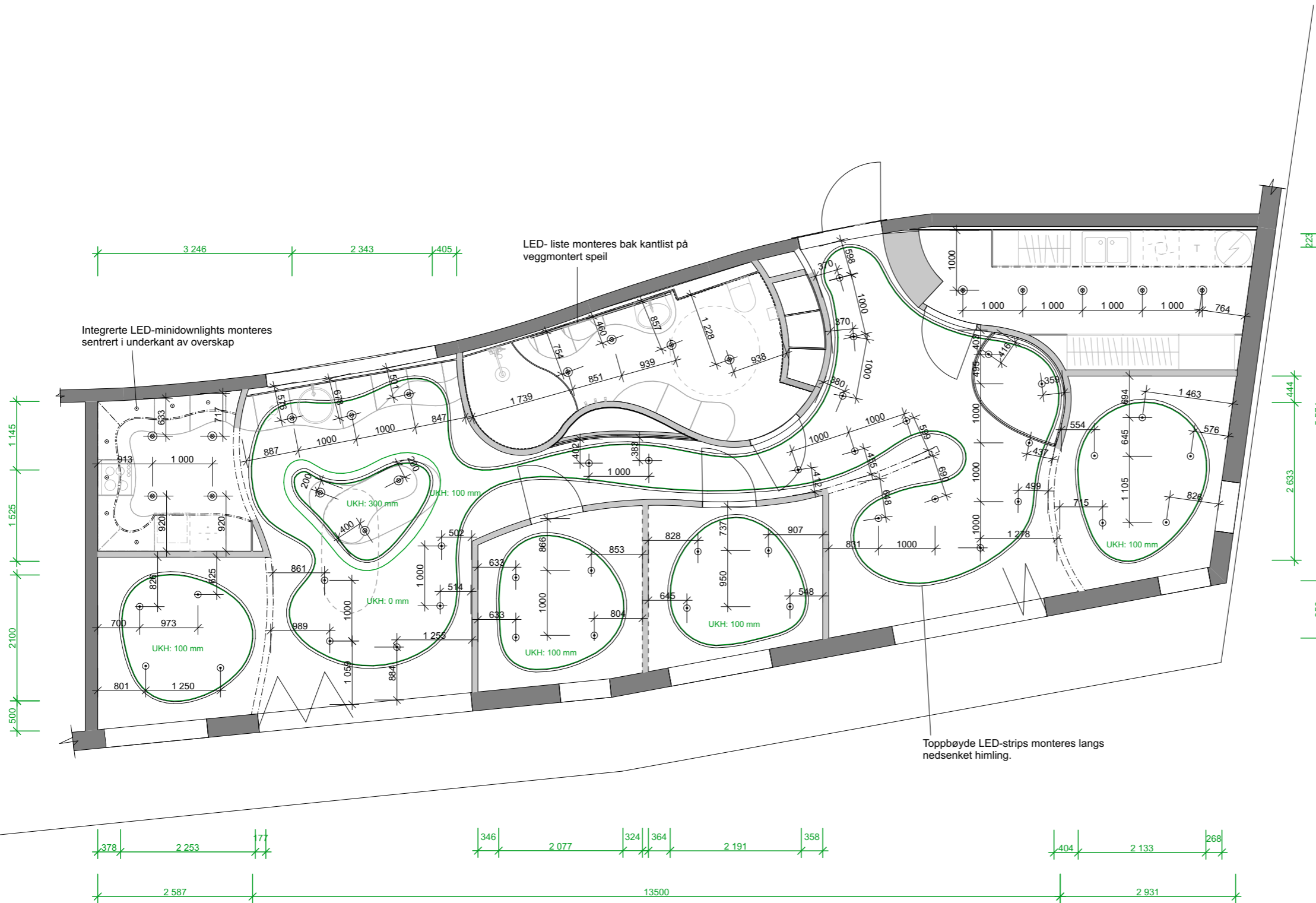
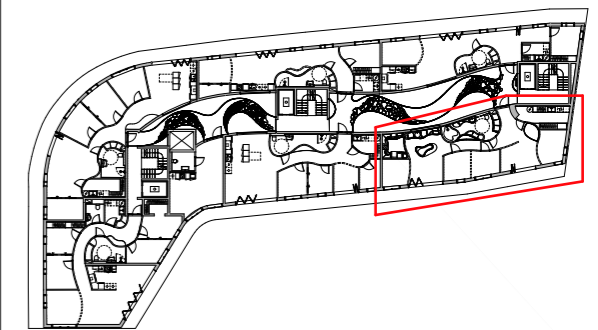

OBS! Alle mål må kontrollmåles på stedet!

Rev	Nr	Beskrivelse	Dato	Sign	Kontr
Tiltakshaver			Godkjent		
Høyskolen Kristiania			Kontroll prosjekt.		
Prosjekt			Sign. Kontroll		
Schouskvartalet			Filnavn		
Trondheimsveien 2 D			Belysningsplan leilighet		
0560 Oslo			306.pln		
Kandidatnummer:			Dato		
300081, 300172			29.05.2019		
Prosjektnr.:			Målestokk		
Projektnr.			1:75		
Tegningsnr.:			Kontroll utførende		
IA-306			Sign. Kontroll		
Type tegning:			Prosjektnr. for		
Belysningsplan leilighet 306			prosjekterende/lev.		

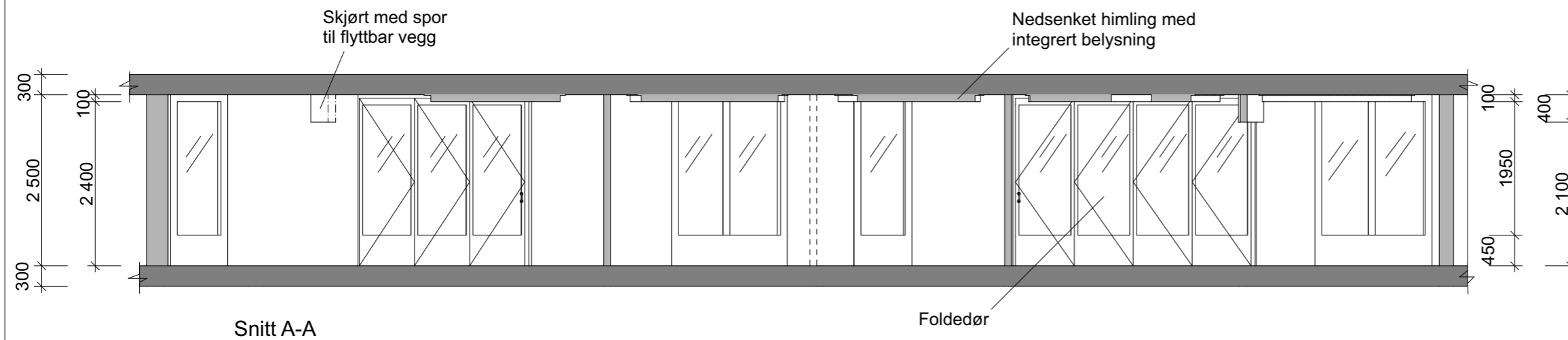

Snitt A-A

Foldedører erstatter eksisterende vinduer, se rivningsplan IA-301.

(Kjøkken vist i snitt B-B er målsatt i tegning IA-309)

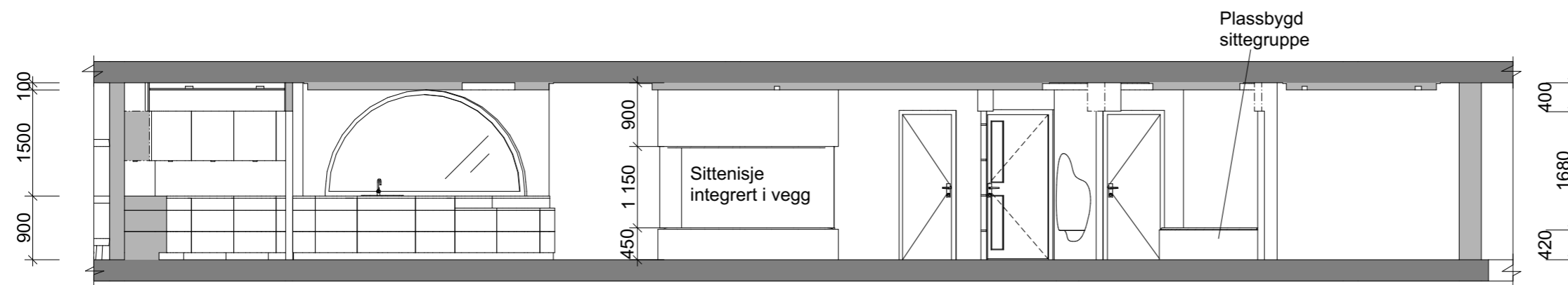

Snitt B-B

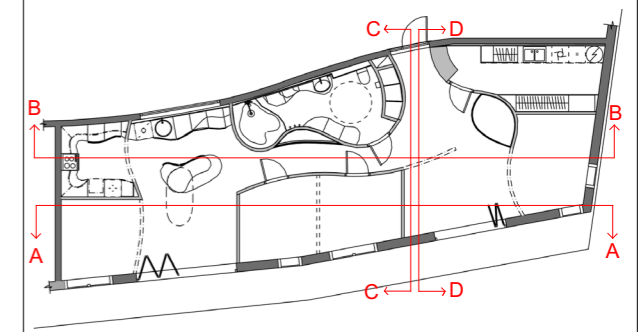

OBS! Alle mål må kontrollmåles på stedet!

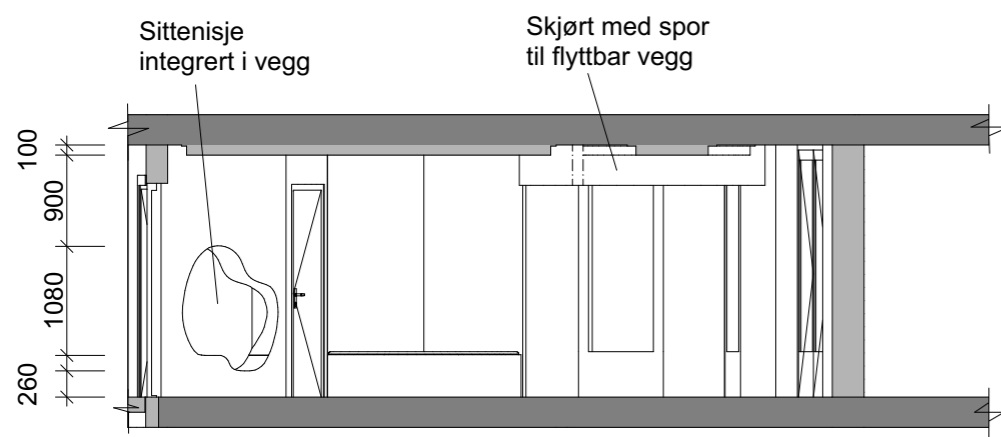

Snitt D-D

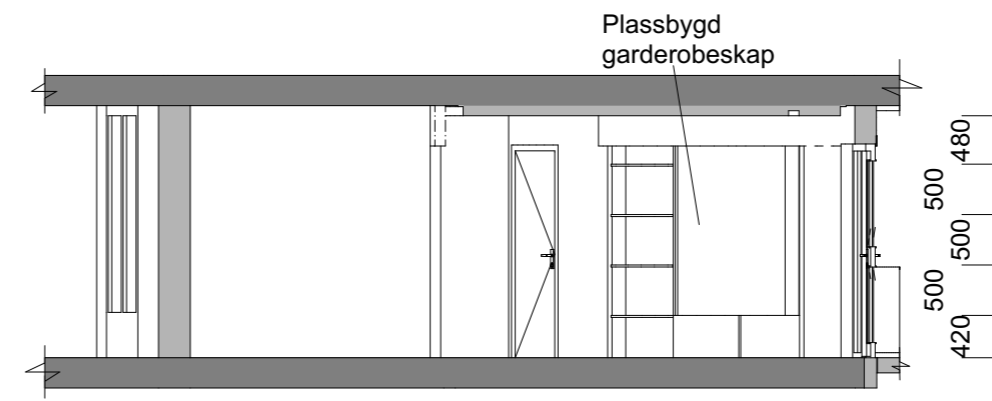

Snitt C-C

Rev	Nr	Beskrivelse	Dato	Sign	Kontr

Rev	Nr	Beskrivelse	Dato	Sign	Kontr
Tiltakshaver			Godkjent		
Høyskolen Kristiania			Kontroll prosjekt.		
Prosjekt			Sign. Kontroll		
Schouskvartalet			Filnavn		
Trondheimsveien 2 D			Teknisk snitt leilighet		
0560 Oslo			306.pln		
Kandidatnummer:			Dato		
300081, 300172			29.05.2019		
Prosjektnr.:			Målestokk		
Prosjektnr.			1:75		
Tegningsnr.:			Kontroll utførende		
IA-307			Sign. Kontroll		
Type tegning:			Prosjektnr. for		
Snitt leilighet 306			prosjekterende/lev.		

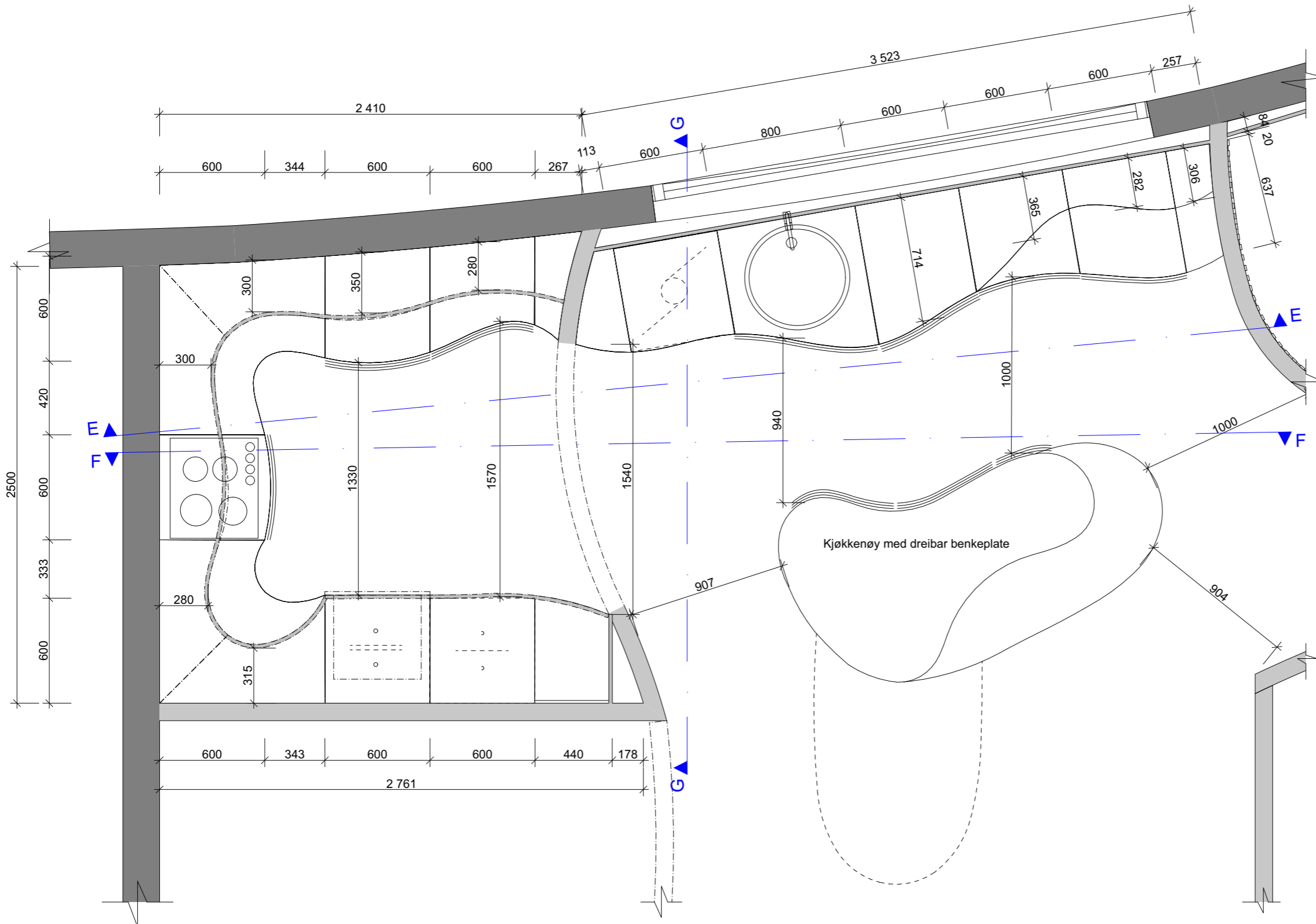

Kjøkkenmoduler plassbygges med hensyn til eksisterende vegger.

Mål og dimensjoner avklares i dialog med møbelsnekker.

(For skjemategning av kjøkkenøy se tegning IA-312)

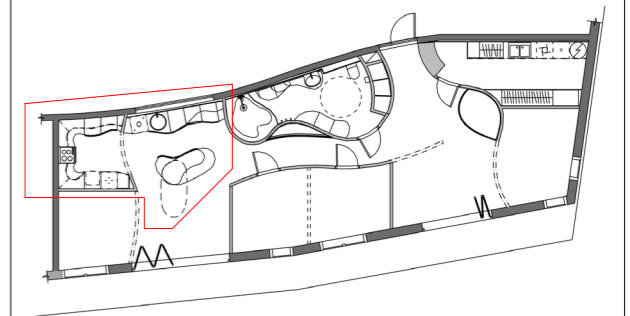

OBS! Alle mål må kontrollmåles på stedet!

Rev	Nr	Beskrivelse	Dato	Sign	Kontr

Rev	Nr	Beskrivelse	Dato	Sign	Kontr
Tiltakshaver			Godkjent		
Høyskolen Kristiania			Kontroll prosjekt.		
Prosjekt			Sign.		
Schouskvartalet			Kontroll		
Trondheimsveien 2 D			Filnavn		
0560 Oslo			Teknisk plan kjøkken.pln		
Kandidatnummer:			Dato		
300081, 300172			29.05.2019		
Prosjektnr.: Projektnr.			Målestokk		
Tegningsnr.: IA-308			1:25		
Type tegning:			Kontroll utførende		
Teknisk plan kjøkken			Sign.		
			Kontroll		
			Prosjektnr. for projekterende/lev.		

Himlingstykkelse avklares i dialog med håndverker.

Vedlagt tegning inneholder detaljert flisskjema illustrert gjennom rød farge.

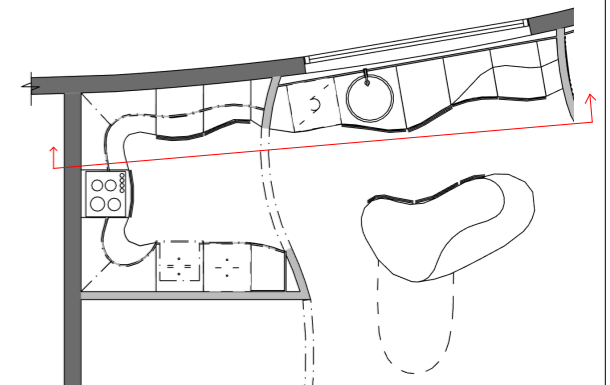

OBS! Alle mål må kontrollmåles på stedet!

Rev	Nr	Beskrivelse	Dato	Sign	Kontr
Tiltakshaver			Godkjent		
Høgskolen Kristiania			Kontroll prosjekt.		
Prosjekt			Sign. Kontroll		
Schouskvartalet			Filnavn		
Trondheimsveien 2 D			Snitt leilighet 306.pln		
0560 Oslo			Dato		
Kandidatnummer:			29.05.2019		
300081, 300172			Målestokk		
Prosjektnr.: Prosjektnr.			1:25		
Tegningsnr.: IA-309			Kontroll utførende		
Type tegning: Snitt E-E			Sign. Kontroll		
			Prosjektnr. for prosjekterende/lev.		

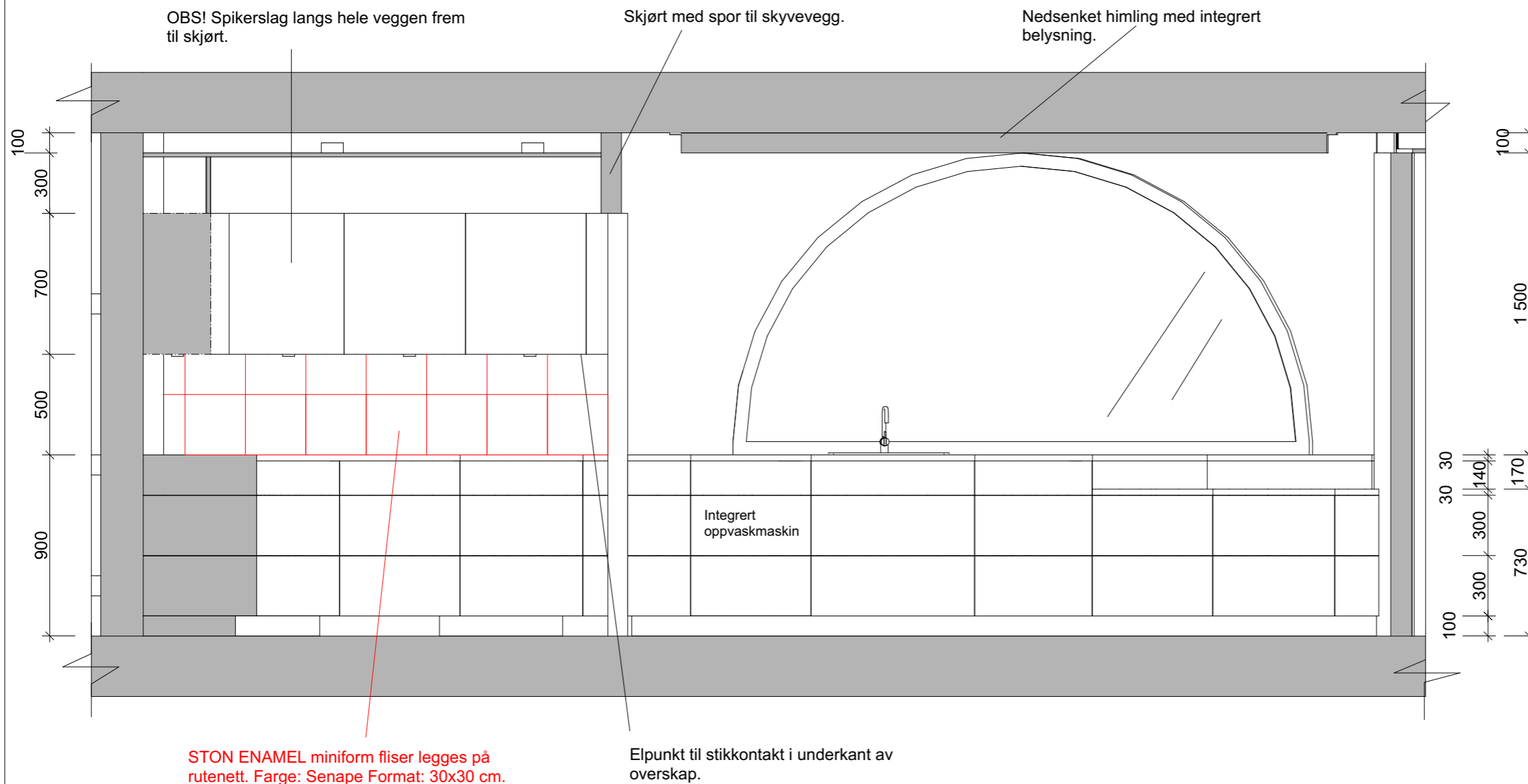

STON ENAMEL miniform fliser legges på rutenett. Farge: Senape Format: 30x30 cm.

Elpunkt til stikkontakt i underkant av overskap.

Himlingstykkelser avklares i dialog med håndverker.

Vedlagt tegning inneholder detaljert flisskjema illustrert gjennom rød farge.

(For skjemategning av kjøkkenøy se tegning IA-312)

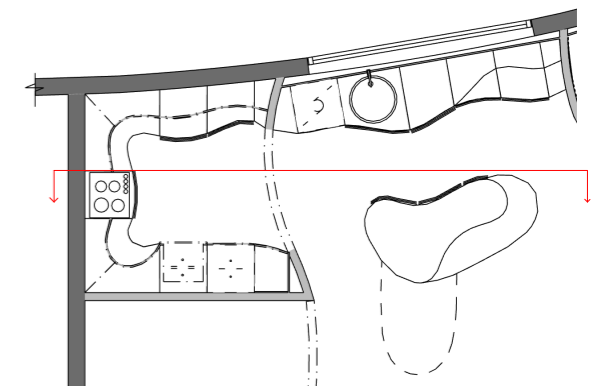

OBS! Alle mål må kontrollmåles på stedet!

Rev	Nr	Beskrivelse	Dato	Sign	Kontr

Rev Nr Beskrivelse Dato Sign Kontr

Tiltakshaver Godkjent

Høyskolen Kristiania

Kontroll prosjekt.

Sign. Kontroll

Filnavn

Snitt leilighet 306.pln

Dato

29.05.2019

Målestokk

1:25

Kontroll utførende

Sign. Kontroll

Kandidatnummer: 300081, 300172

Prosjektnr.: **Prosjektnr.** Tegningsnr.: **IA-310**

Type tegning: **Snitt F-F**

Prosjektnr. for prosjekterende/lev.

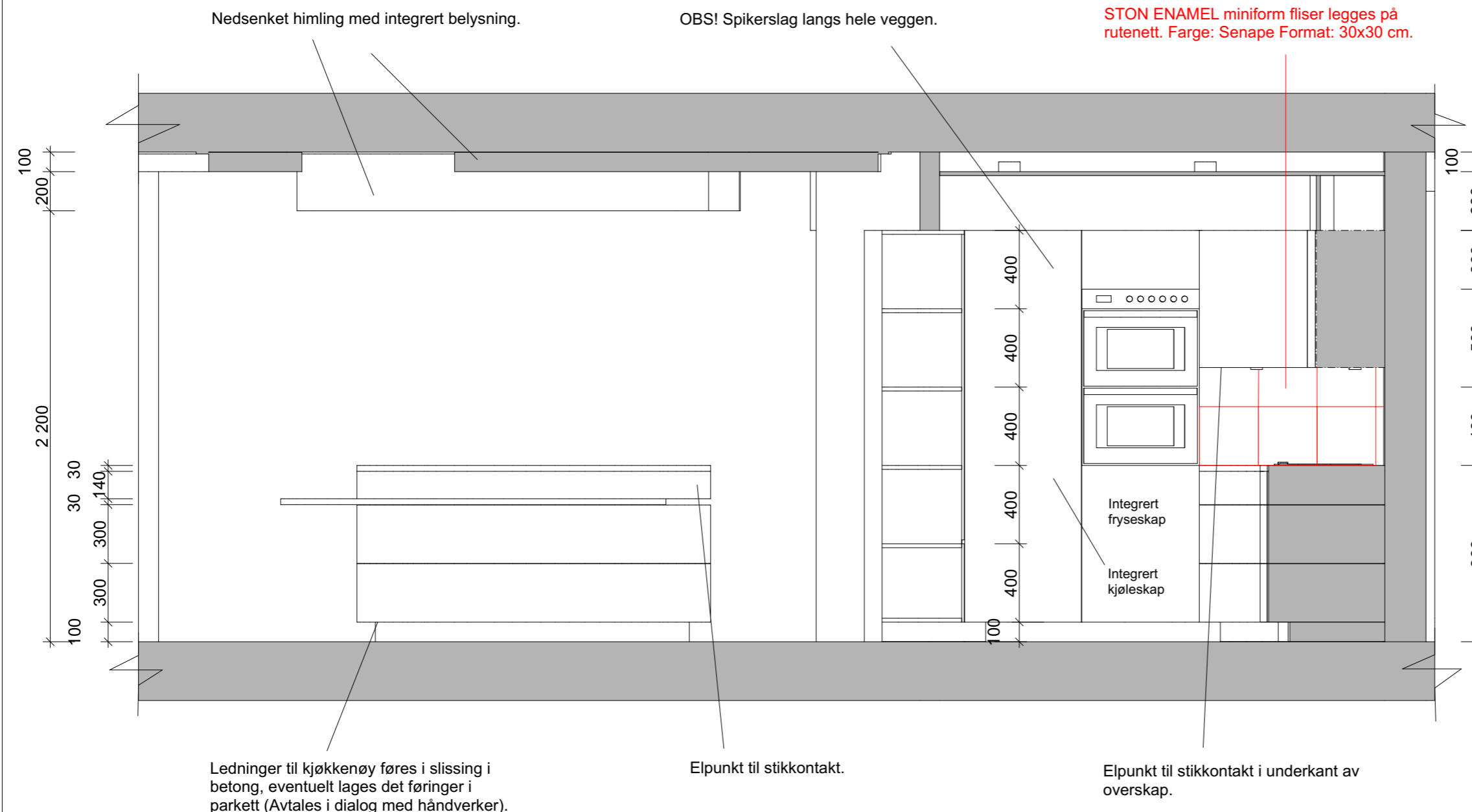

Nedsenket himling med integrert belysning.

OBS! Spikerslag langs hele veggen.

STON ENAMEL miniform fliser legges på rutenett. Farge: Senape Format: 30x30 cm.

Ledninger til kjøkkenøy føres i slissing i betong, eventuelt lages det føringer i parkett (Avtales i dialog med håndverker).

Elpunkt til stikkontakt.

Elpunkt til stikkontakt i underkant av overskap.

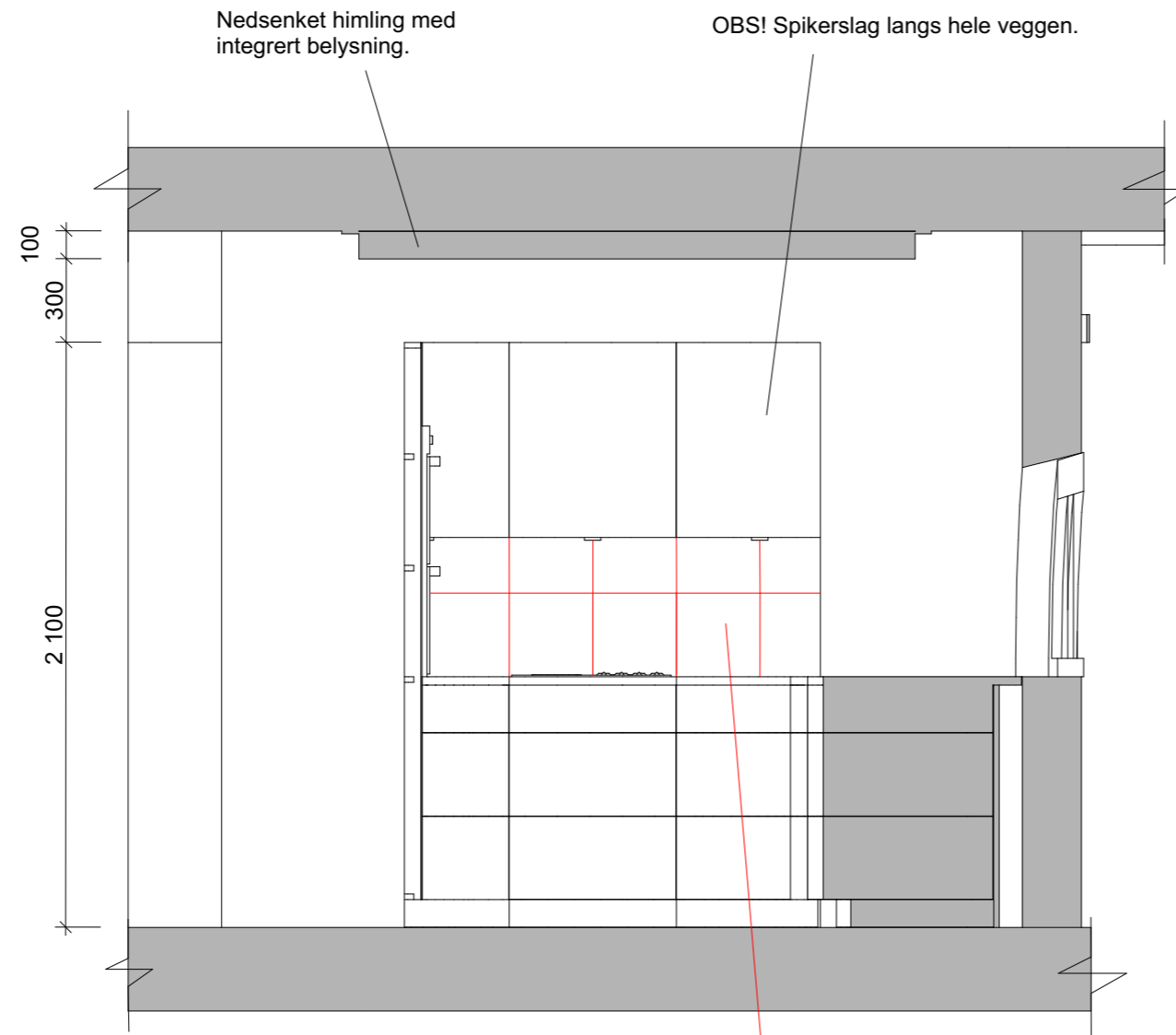

STON ENAMEL miniform fliser legges på rutenett. Farge: Senape Format: 30x30 cm.

Vedlagt tegning inneholder detaljert flisskjema illustrert gjennom rød farge.

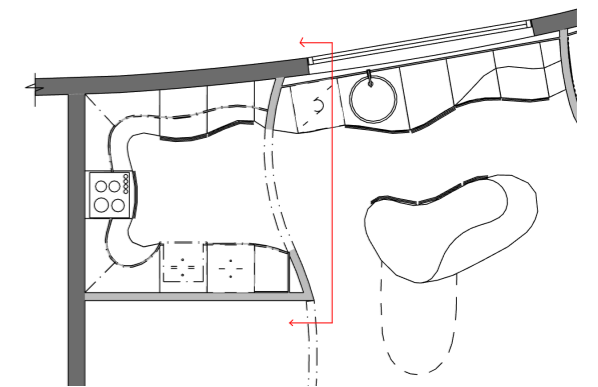

OBS! Alle mål må kontrollmåles på stedet!

Rev	Nr	Beskrivelse	Dato	Sign	Kontr

Rev	Nr	Beskrivelse	Dato	Sign	Kontr
Tiltakshaver			Godkjent		
Høyskolen Kristiania			Kontroll prosjekt.		
Prosjekt			Sign. Kontroll		
Schouskvartalet Trondheimsveien 2 D 0560 Oslo			Filnavn Snitt leilighet 306.pln		
Kandidatnummer: 300081, 300172			Dato 29.05.2019		
Prosjektnr.: Prosjektnr.			Målestokk 1:25		
Tegningsnr.: IA-311			Kontroll utførende		
Type tegning: Snitt G-G			Sign. Kontroll		
			Prosjektnr. for prosjekterende/lev.		

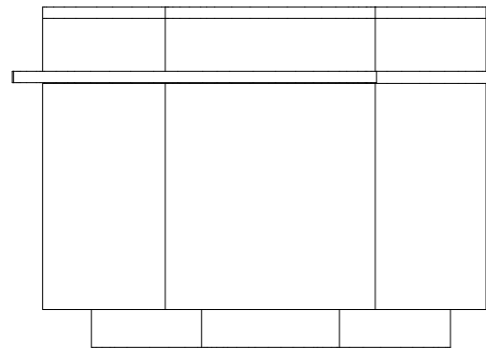

Oppriss høyre side (A)

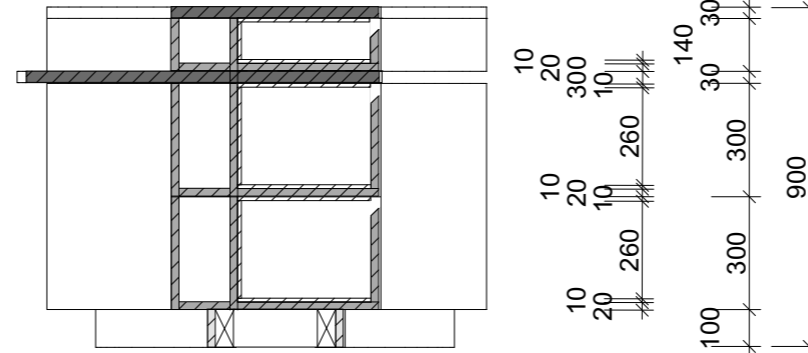

Snitt A-A

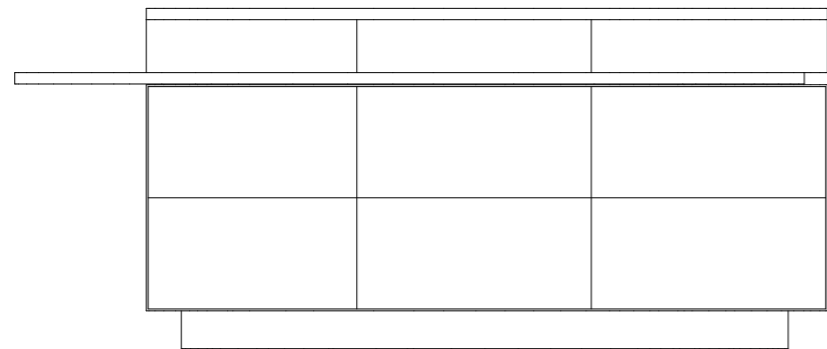

Oppriss front (B)

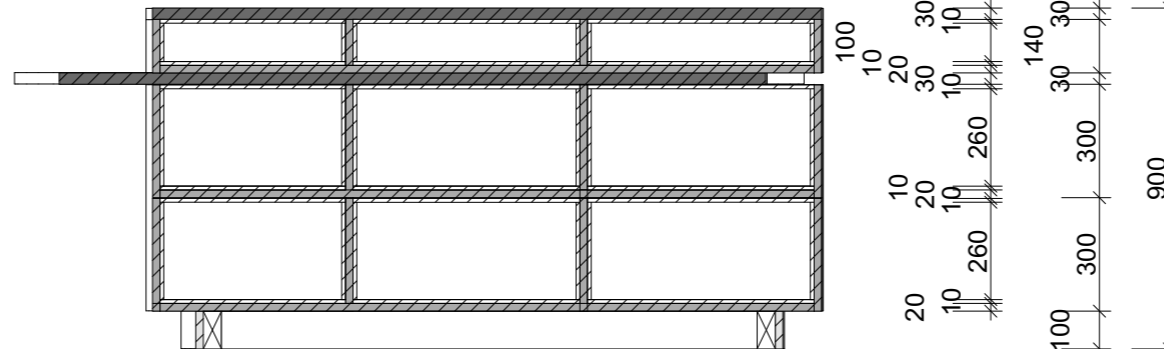

Snitt B-B

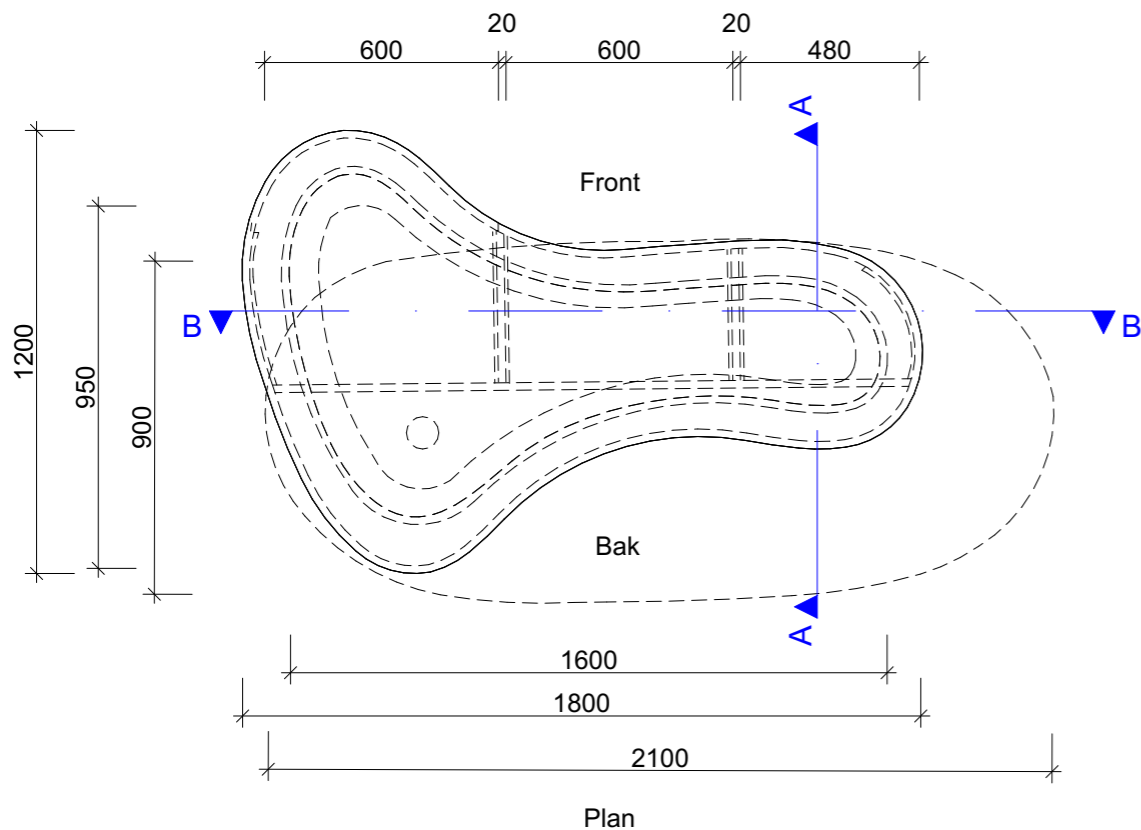

Plan

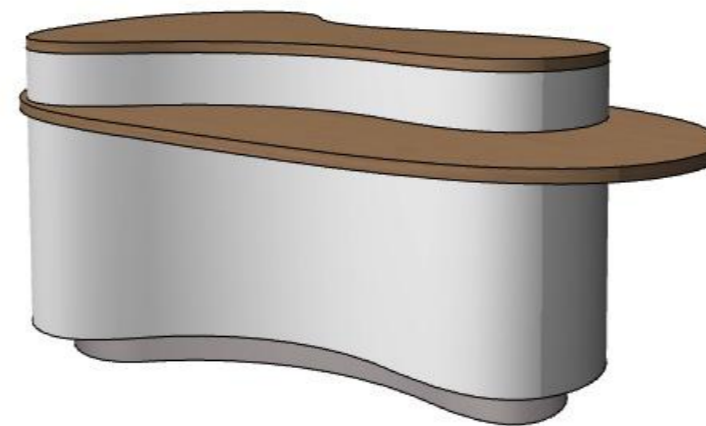

Perspektiv

ARCHICAD EDUCATION VERSION

- Heltre eik hvitlotjet
- Heltre plate med laminatfront
Formica F 7923 MAT. Surf
- Avklares med møbelsnekker
- Laminat Formica F7923 MAT. Suf
- Heltre formpresset

- Vinkler i buer avklares i dialog med møbelsnekker
- Tekniske detaljer vedr. dreibar bordplate og skuffefunksjon avklares i dialog med møbelsnekker
- Spesifikasjoner vedr. formpresset tre, bærende elementer o.l avklares i dialog med møbelsnekker

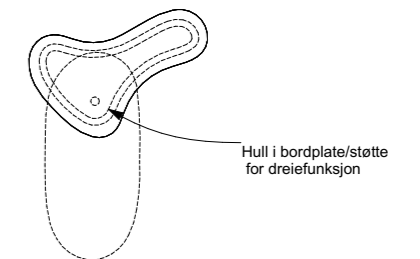

Hull i bordplate/støtte for dreiefunksjon

Illustrasjon av ønsket funksjon på dreibar bordplate (NB! Ikke i målestokk)

OBS! Alle mål må kontrollmåles på stedet!

Rev	Nr	Beskrivelse	Dato	Sign	Kontr
Tiltakshaver			Godkjent		
Høyskolen Kristiania			Kontroll prosjekt.		
Prosjekt			Sign. Kontroll		
Schouskvartalet			Filnavn		
Trondheimsveien 2 D			Schouskvartalet_Iselin_18		
0560 Oslo			0519.pln		
Kandidatnummer:			Dato		
300081, 300172			29.05.2019		
Prosjektnr.:			Målestokk		
Prosjektnr. IA-312			1:20		
Type tegning:			Kontroll utførende		
Skjemategning kjøkkenøy			Sign. Kontroll		
Tegningsnr.:			Prosjektnr. for		
IA-312			prosjekterende/lev.		

Plassbygd skuffeseksjon utføres i ulike høyder (se snitt IA-314).

Speil med integrert LED-belysning bak kantlist monteres over vask (se snitt IA-314).

Vedlagt teknisk plan inneholder detaljert flisskjema som illustreres gjennom rød farge.

Flis: TR3ND WHITE CONCRETE
format 30x60 cm.

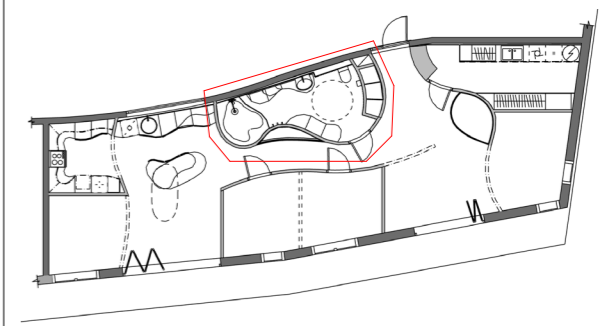

OBS! Alle mål må kontrollmåles på stedet!

Rev	Nr	Beskrivelse	Dato	Sign	Kontr
-----	----	-------------	------	------	-------

Tiltakshaver			Godkjent		
Høyskolen Kristiania			Kontroll prosjekt.		
Prosjekt			Sign. Kontroll		
Schouskvartalet			Filnavn		
Trondheimsveien 2 D			Teknisk plan		
0560 Oslo			bad:vaskerom.pln		
Kandidatnummer:			Dato		
300081, 300172			29.05.2019		
Prosjektnr.:			Målestokk		
Prosjektnr.			1:25		
Tegningsnr.:			Kontroll utførende		
IA-313			Sign. Kontroll		
Type tegning:			Prosjektnr. for		
Teknisk plan bad			prosjekterende/lev.		

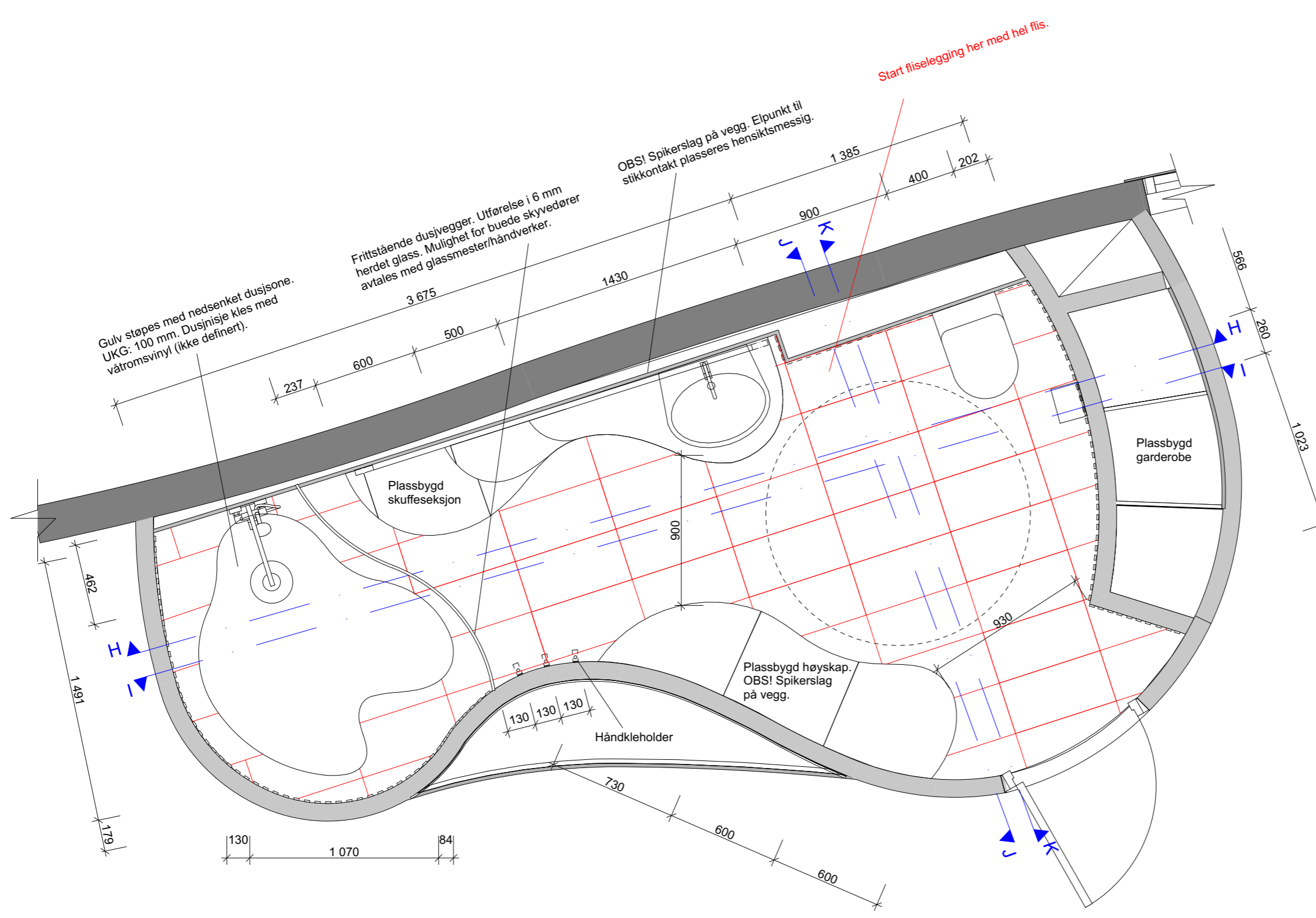

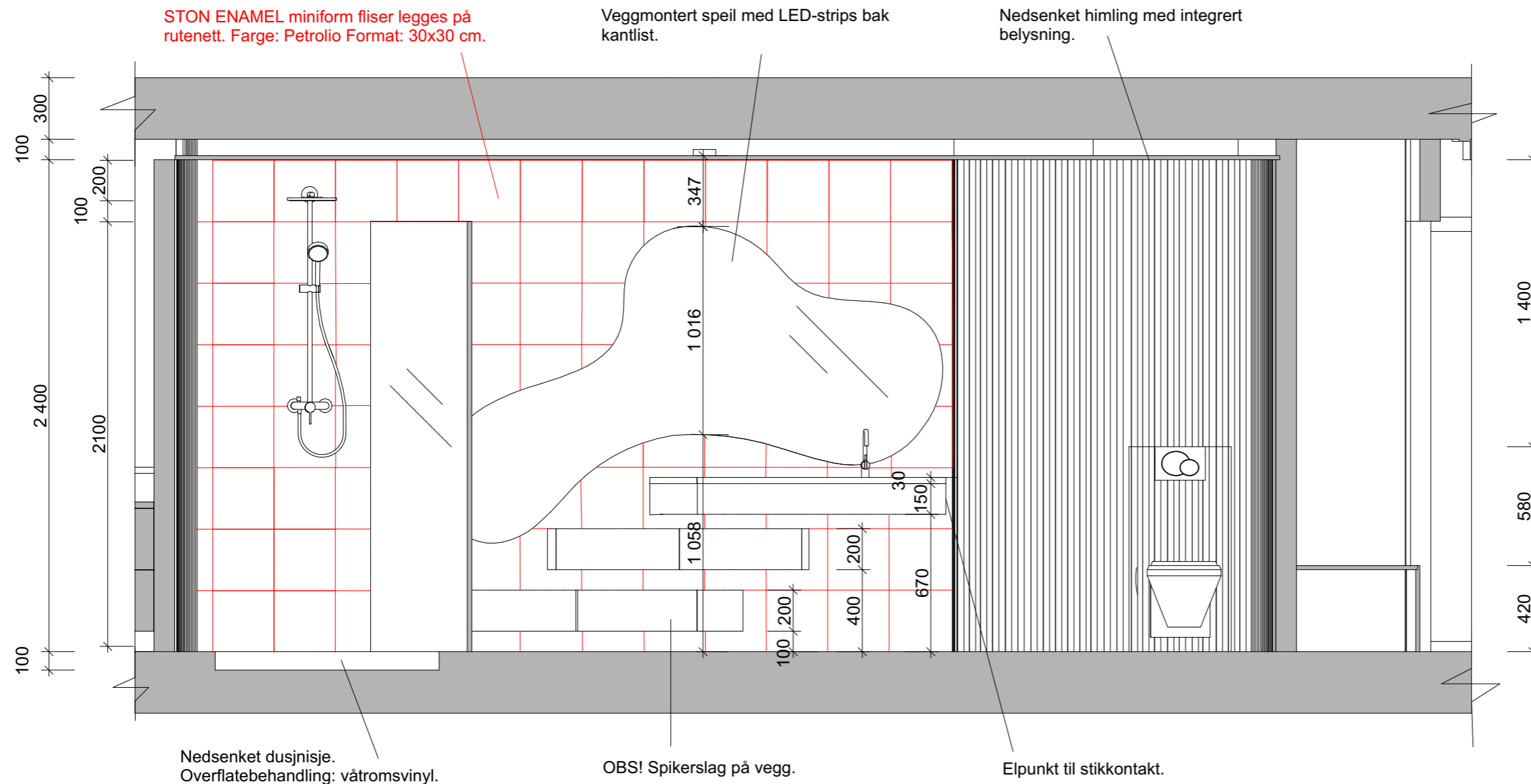

Vedlagt tegning inneholder detaljert flisskjema illustrert gjennom rød farge.

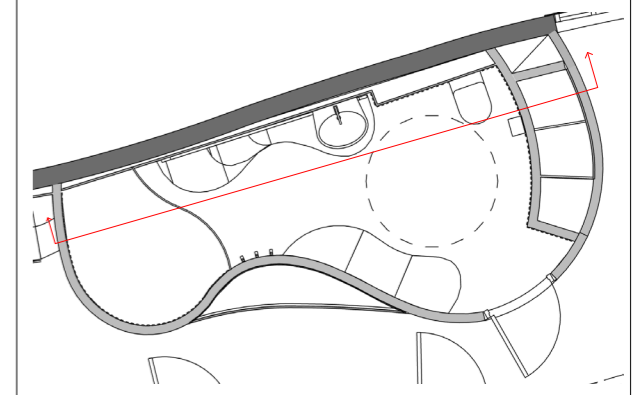

OBS! Alle mål må kontrollmåles på stedet!

Rev	Nr	Beskrivelse	Dato	Sign	Kontr

Tiltakshaver	Godkjent			
Høyskolen Kristiania	Kontroll prosjekt.			
	Sign.	Kontroll		
Prosjekt	Filnavn			
Schouskvartalet Trondheimsveien 2 D 0560 Oslo	Snitt leilighet 306.pln			
	Dato			
	29.05.2019			
	Målestokk			
	1:25			
	1:3.671			
	Kontroll utførende			
Kandidatnummer:	300081, 300172		Sign.	Kontroll
Prosjektnr.:	Prosjektnr.	Tegningsnr.:	IA-314	
Type tegning:	Snitt H-H			
	Prosjektnr. for prosjekterende/lev.			

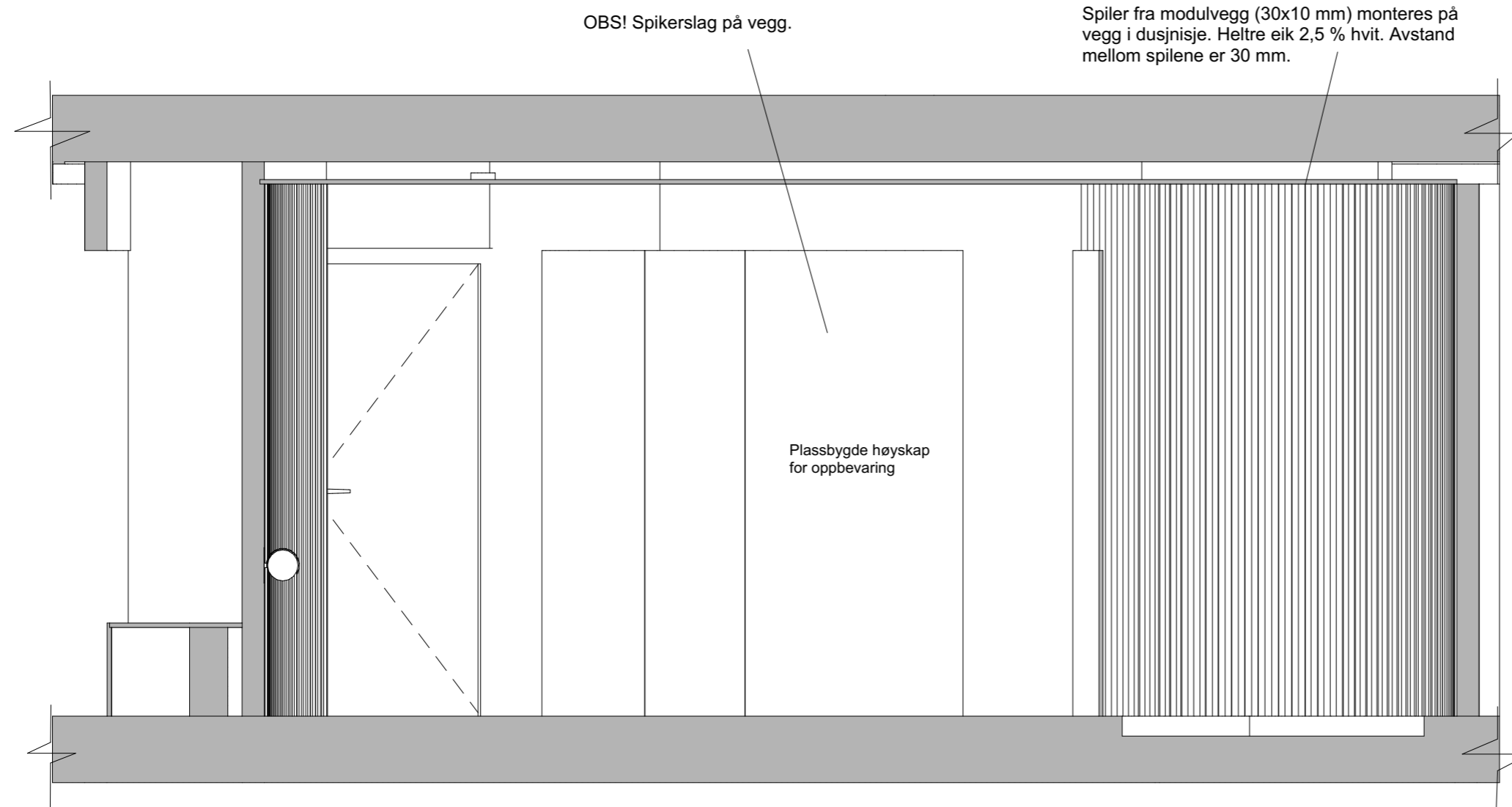

Skjemategning for spilevegg
 projekteres etter nærmere avtale med
 håndverker.

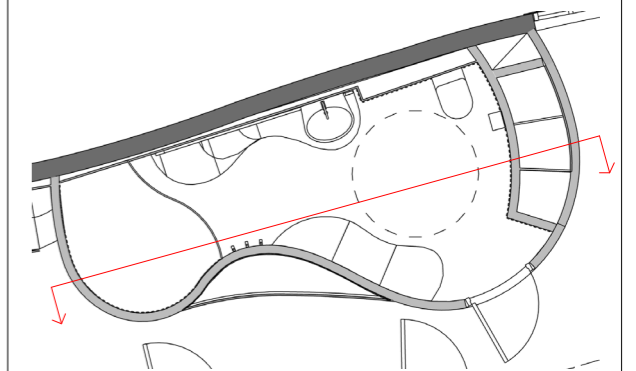

OBS! Alle mål må kontrollmåles på stedet!

Rev	Nr	Beskrivelse	Dato	Sign	Kontr
Tiltakshaver			Godkjent		
Høyskolen Kristiania			Kontroll prosjekt.		
Prosjekt			Sign.		
Schouskvartalet			Kontroll		
Trondheimsveien 2 D			Filnavn		
0560 Oslo			Snitt leilighet 306.pln		
Kandidatnummer:			Dato		
300081, 300172			29.05.2019		
Prosjektnr.:			Målestokk		
Prosjektnr.			1:25		
Tegningsnr.:			Kontroll utførende		
IA-315			Sign.		
Type tegning:			Kontroll		
Snitt I-I			Prosjektnr. for prosjekterende/lev.		

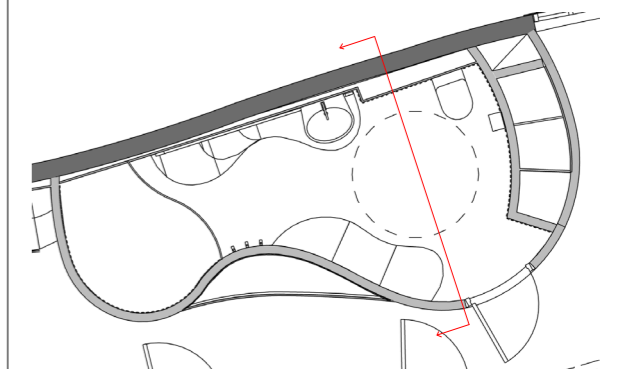
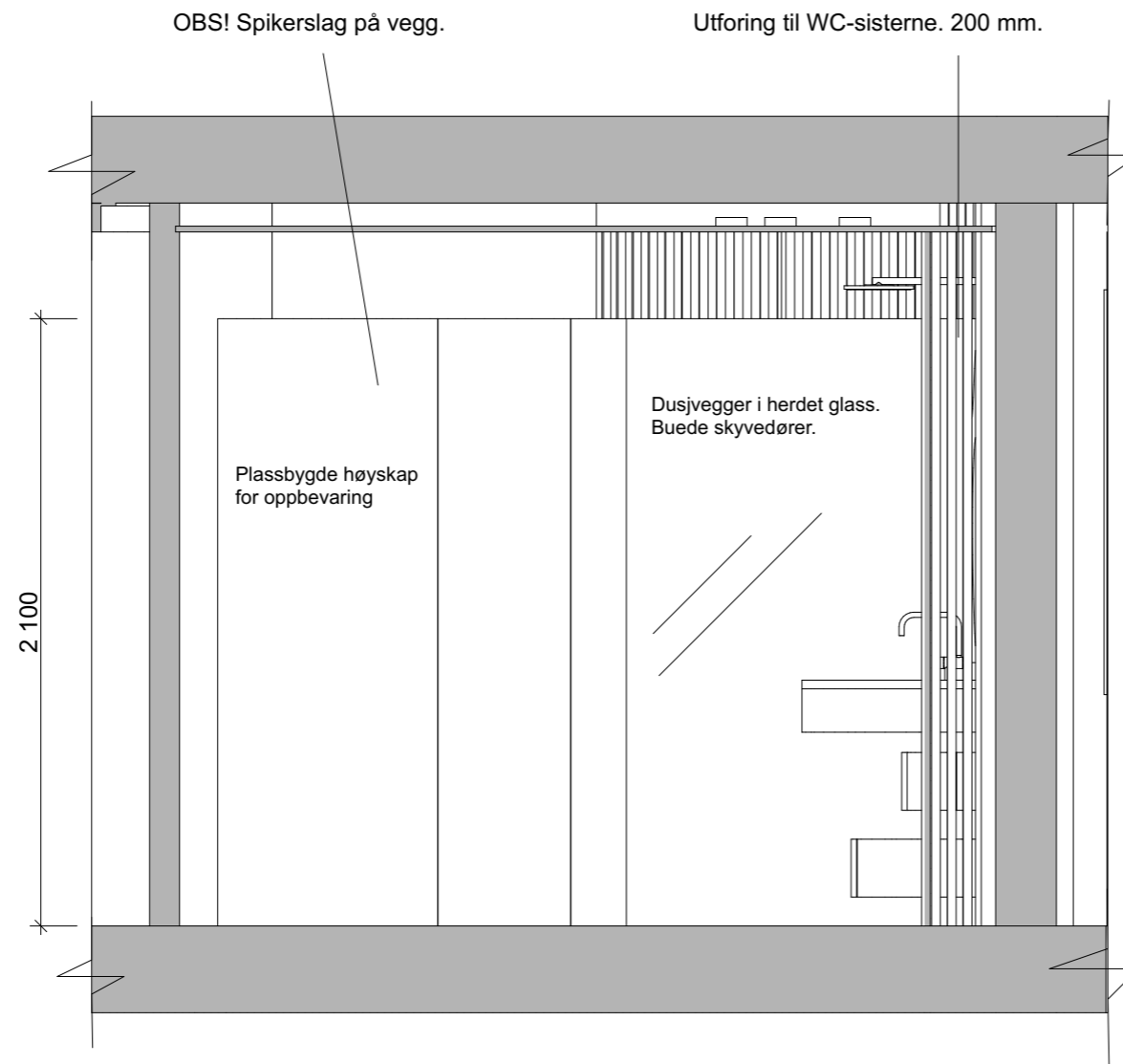

OBS! Alle mål må kontrollmåles på stedet!

Rev	Nr	Beskrivelse	Dato	Sign	Kontr

Rev	Nr	Beskrivelse	Dato	Sign	Kontr
Tiltakshaver			Godkjent		
Høyskolen Kristiania			Kontroll prosjekt.		
Prosjekt			Sign. Kontroll		
Schouskvartalet			Filnavn		
Trondheimsveien 2 D			Snitt leilighet 306.pln		
0560 Oslo			Dato		
Kandidatnummer:			29.05.2019		
300081, 300172			Målestokk		
Prosjektnr.:			1:25		
Prosjektnr.			Kontroll utførende		
Tegningsnr.:			Sign. Kontroll		
IA-316			Prosjektnr. for prosjekterende/lev.		
Type tegning:					
Snitt J-J					

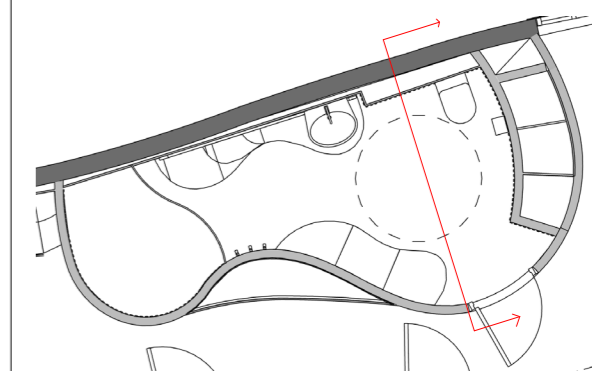
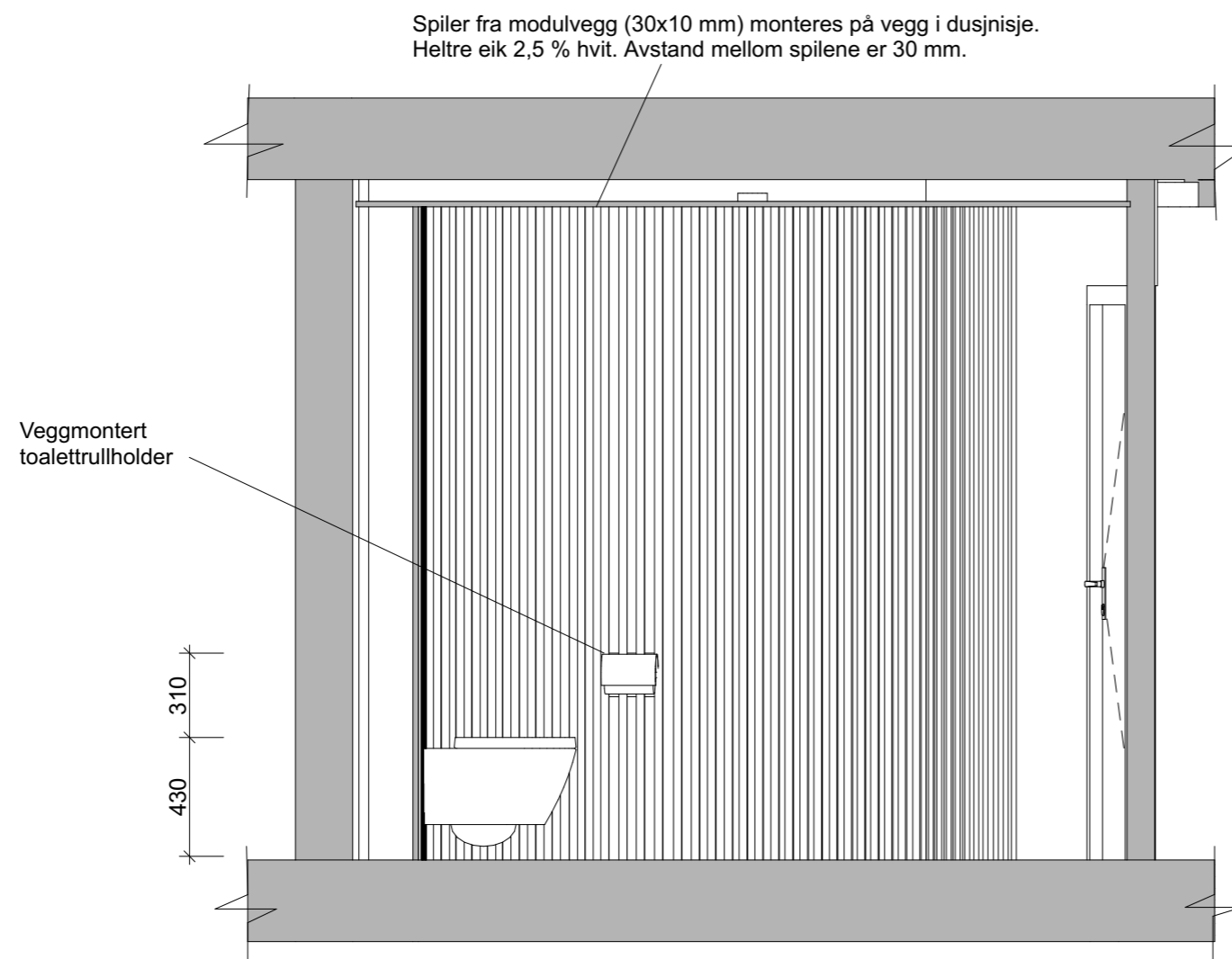

OBS! Alle mål må kontrollmåles på stedet!

Rev	Nr	Beskrivelse	Dato	Sign	Kontr

Rev	Nr	Beskrivelse	Dato	Sign	Kontr
Tiltakshaver		Høyskolen Kristiania			Godkjent
Prosjekt		Schouskvartalet Trondheimsveien 2 D 0560 Oslo			Kontroll prosjekt.
Kandidatnummer: 300081, 300172		Prosjektnr.: Prosjektnr.			Sign. Kontroll
Tegningsnr.: IA-317		Type tegning: Snitt K-K			Filnavn Snitt leilighet 306.pln
Dato 29.05.2019		Målestokk 1:25			Dato
Kontroll utførende		Kontroll utferende			Sign. Kontroll
Prosjektnr. for prosjekterende/lev.		Prosjektnr. for prosjekterende/lev.			

Vedlagt teknisk plan inneholder detaljert flisskjema illustrert gjennom rød farge.

Flis: TR3ND WHITE CONCRETE format 30x60 cm.

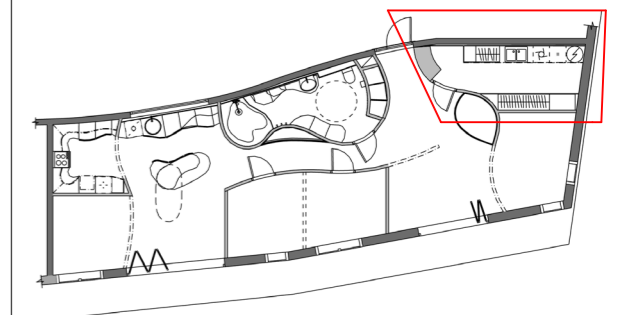
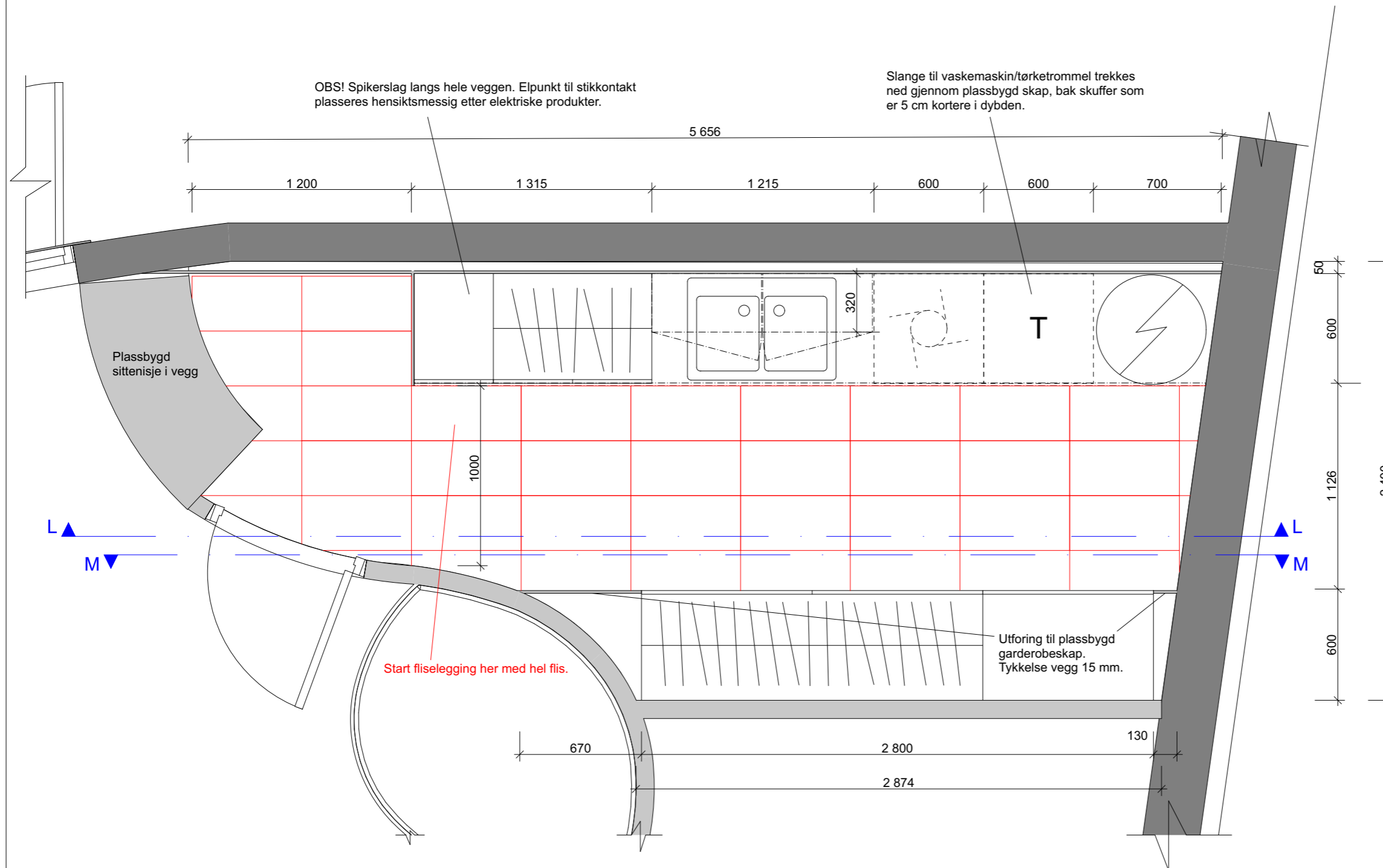

OBS! Alle mål må kontrollmåles på stedet!

Rev	Nr	Beskrivelse	Dato	Sign	Kontr

Rev	Nr	Beskrivelse	Dato	Sign	Kontr
Tiltakshaver			Godkjent		
Høyskolen Kristiania			Kontroll prosjekt.		
Prosjekt			Sign. Kontroll		
Schouskvartalet			Filnavn		
Trondheimsveien 2 D			Teknisk plan		
0560 Oslo			bad.vaskerom.pln		
Kandidatnummer: 300081, 300172			Dato		
Prosjektnr.: Projektnr.			29.05.2019		
Tegningsnr.: IA-318			Målestokk		
Type tegning: Teknisk plan vaskerom			1:25		
			Kontroll utførende		
			Sign. Kontroll		
			Prosjektnr. for prosjekterende/lev.		

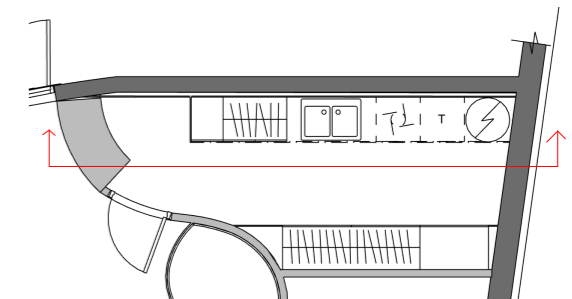
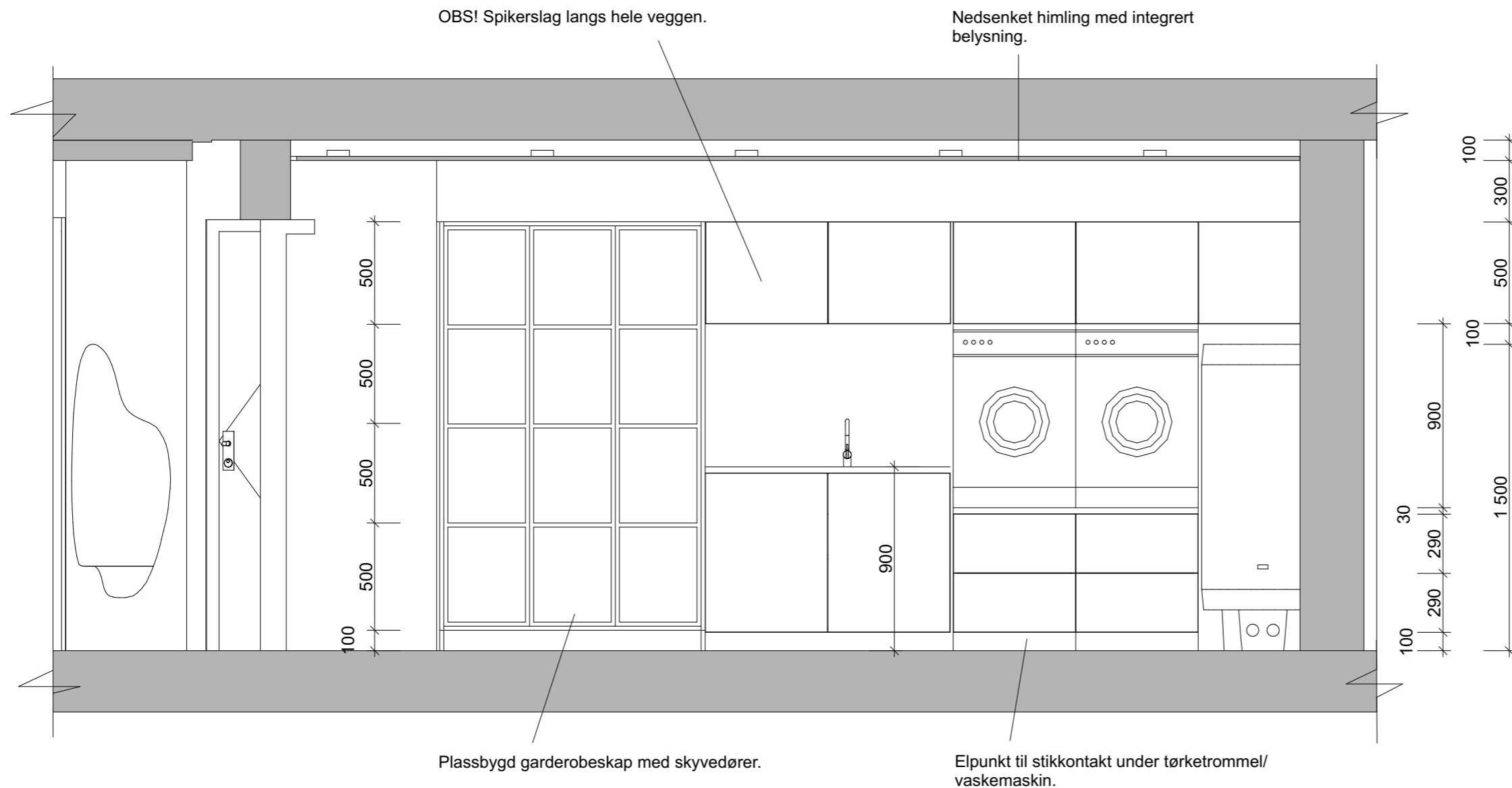

OBS! Alle mål må kontrollmåles på stedet!

Rev	Nr	Beskrivelse	Dato	Sign	Kontr
Tiltakshaver			Godkjent		
Høyskolen Kristiania			Kontroll prosjekt.		
			Sign.	Kontroll	
Prosjekt			Filnavn		
			Snitt leilighet 306.pln		
			Dato		
			29.05.2019		
			Målestokk		
			1:25		
			Kontroll utførende		
Kandidatnummer:			Sign.	Kontroll	
300081, 300172					
Prosjektnr.:		Tegningsnr.:	Prosjektnr. for		
Prosjektnr.		IA-319	prosjekterende/lev.		
Type tegning:					
Snitt L-L					

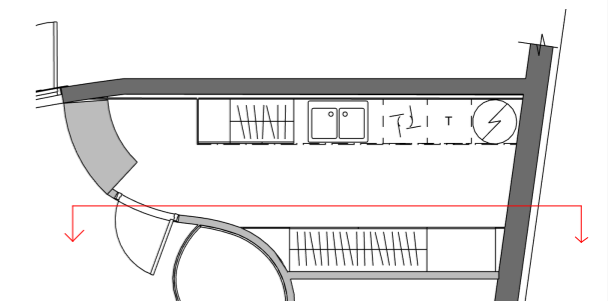
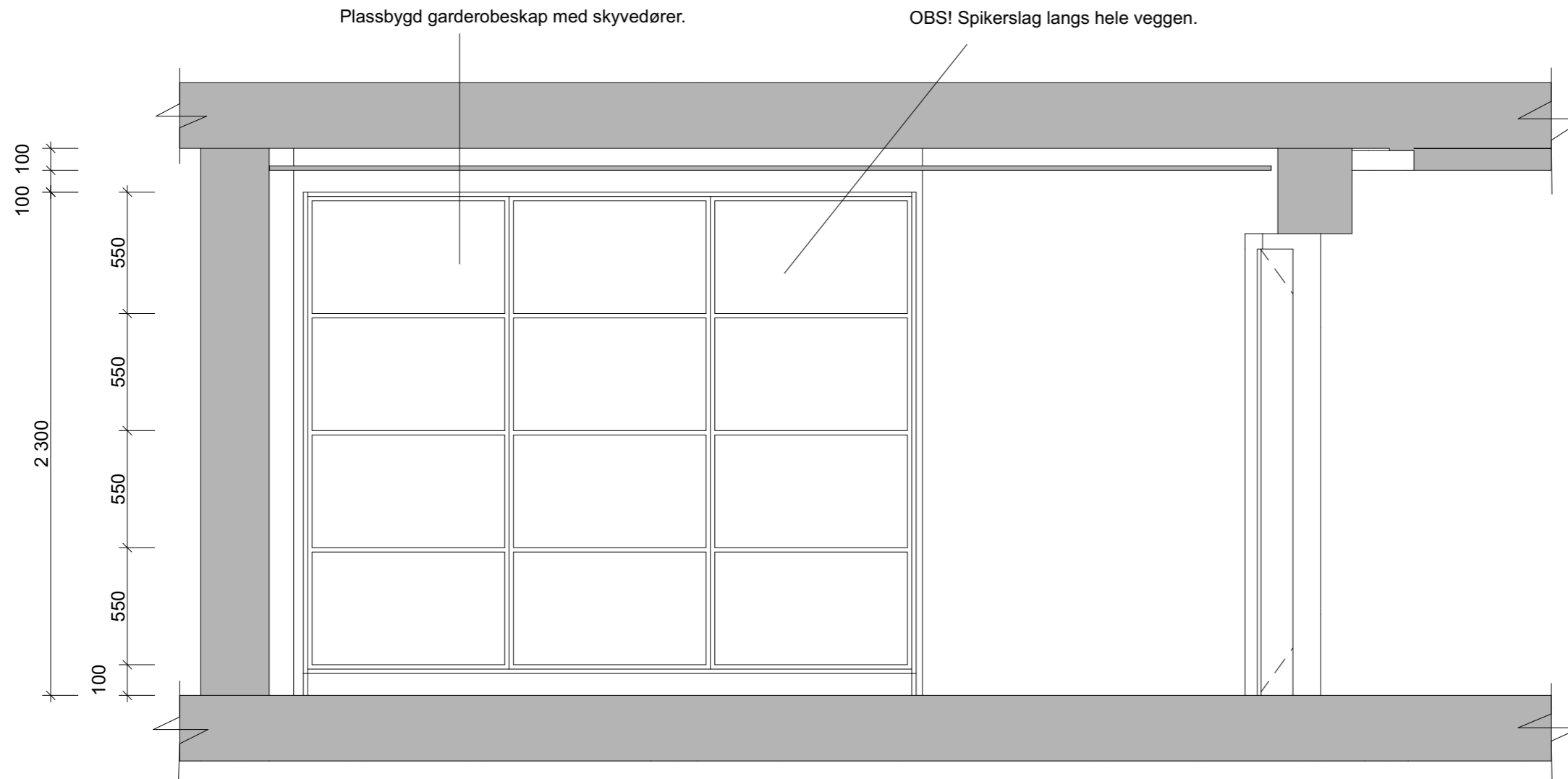

OBS! Alle mål må kontrollmåles på stedet!

Rev	Nr	Beskrivelse	Dato	Sign	Kontr

Rev	Nr	Beskrivelse	Dato	Sign	Kontr
Tiltakshaver			Godkjent		
Høyskolen Kristiania			Kontroll prosjekt.		
			Sign.	Kontroll	
Prosjekt			Filnavn		
			Snitt leilighet 306.pln		
Schouskvartalet			Dato		
Trondheimsveien 2 D			29.05.2019		
0560 Oslo			Målestokk		
			1:25		
			Kontroll utførende		
Kandidatnummer:			Sign.		
300081, 300172			Kontroll		
Prosjektnr.:		Tegningsnr.:		Prosjektnr. for	
Prosjektnr.		IA-320		prosjekterende/lev.	
Type tegning:					
Snitt M-M					

300081
300172

Rombehandlingsskjema

Boligprosjekt Schouskvartalet

Versjon 1.0 - 29.05.2019



”Denne eksamensoppgaven er gjennomført som en del av utdannelsen ved Høyskolen Kristiania. Høyskolen er ikke ansvarlig for oppgavens metoder, resultater, konklusjoner eller anbefalinger.”

Rombehandlingsskjema "Schouskvartalet"

1.0 REVISJONSHISTORIKK

Dato	Versjon	Beskrivelse	Forfatter
29.05.19	1.0	Første utsendelse	RB

2.0 DISTRIBUSJONSLISTE

Navn / organisasjon	Revisjon	Dato	Telefon / faks
Schouskvartalet sameie	1.0	29.05.19	
Fagflis	1.0	29.05.19	
Skógr	1.0	29.05.19	
Elektriker	1.0	29.05.19	
Rørlegger	1.0	29.05.19	
Snekker	1.0	29.05.19	
Møbelsnekker	1.0	29.05.19	
Maler	1.0	29.05.19	
Gulvlegger	1.0	29.05.19	

3.0 INNLEDNING

Et boligprosjekt for barnefamilier i en eksisterende bygning i Trondheimsveien 2D, 0560 Oslo. Bygget ble ferdigstilt i 2006. Det er seks etasjer høyt, pluss kjeller og en takterrasse. Utarbeidet forslag til boligprosjekt for Schouskvartalet sameie er fordelt på to etasjer; hvor andre og tredje etasje (inklusive fellesarealer) blir prosjektert. Det er i tillegg utarbeidet et forslag til utearealer og takterrasse i tilknytning til bygget. Dette rombehandlingsskjema tar kun for seg leilighet 306, med beliggenhet i byggets tredje etasje.

Tilgang til heis, parkering og container.

3.1 OBS!

Alle mål må kontrollmåles på stedet!

4.0 BESKRIVELSE

Rombehandlingsskjemaet tar kun for seg leilighet 306 i 3. etasje (for utarbeidede gulv- og veggbehandlingsplaner for hele etasjen se tegningsnummer IA-303 og IA-304). Denne beskrivelsen bør ses sammen med tegning IA-305 Teknisk plan leilighet 306. Rombehandlingsskjemaet tar ikke for seg belysning, da informasjon om belysning er beskrevet i tegning IA-306 Belysningsplan leilighet 306. Priser, samt kvadratmeter, er ikke oppgitt i beskrivelsen.

4.1 Generelt

Enstavs-eikeparkett gjennomgående i alle rom: Timberwise Snøhetta Oak brushed and wax oiled. Ergon trend white concrete fliser fra Fagflis legges på bad og vaskerom. Format: 30x60 cm.

Faste vegger (buede) formpresses og behandles med hvitoljet eik. Flyttbare vegger: Molo design soft wall, med tesktil på innsiden. Lengde på vegger og feste avklares med håndverker.

Himling behandles med hvitoljet eik. Delvis nedsenket himling med integrert belysning gjennomgående i hele leiligheten (se tegning IA 306- Belysningsplan leilighet 306). Nedsenkede himlingsflater behandles i hvitoljet eik, hvor underkant males i Jotun Tudor 1202-Y26R.

4.2 Kjøkken

Beskrivelse	Forklaring	Prod / lev	Ant/	Pris/	Pris
			Kv.mn	Stk.	
Vegger	Vegg flekksparkles, pusses og males to strøk, Jotun Oker 2642 Y22R, matt.	Maler			
Backsplash	Ston Enamel miniform fliser legges på rutenett. Farge: Senape Format: 30 x 30 cm (se tegning IA-309 Snitt E-E)	Flisekompaniet			
Kjøkkenbatteri	GROHE Blue Home Duo. C-tut med kullsyre. Varenummer: 31455000.	Grohe			
Kildesortering	Avfallssystemer Cube Smart 60 cm. 3 bøtter.	Rotpunkt Kjøkken			
Kjøkkenmoduler og kjøkkenøy	Kjøkkenmoduler og kjøkkenøy er spesialtegnet og monteres av møbelsnekker. (se tegningsnummer IA-312 Skjemategning kjøkkenøy)	Møbelsnekker			
Totalt					

4.3 Stue/spisestue

Beskrivelse	Forklaring	Prod / lev	Ant/	Pris/	Pris
			Kv.mn	Stk.	
Vegger i stue	Vegg flekksparkles, pusses og males to strøk, Jotun Boreaux 6022-Y98R, matt.	Maler			
Vegger i spisestue	Vegg flekksparkles, pusses og males to strøk, NCS: S4030-G90Y, matt.	Maler			
Totalt					

4.4 Soverom

Beskrivelse	Forklaring	Prod / lev	Ant/	Pris/	Pris
			Kv.mn	Stk.	
Vegger sov. 1	Vegg flekksparkles, pusses og males to strøk, Jotun Bordeaux 6022-Y98R, matt.	Maler			
Vegger sov.2	Vegg flekksparkles, pusses og males to strøk, NCS: S4030-G90Y, matt.	Maler			
Vegger sov. 3	Vegg flekksparkles, pusses og males to strøk, NCS: S6030-B10G, matt.	Maler			
Totalt					

4.5 Bad

Beskrivelse	Forklaring	Prod / lev	Ant/	Pris/	Pris
			Kv.mn	Stk.	
Vegger	Vegg flekksparkles, pusses og males to strøk, Jotun Tudor 1202-Y26R, matt.	Maler			
Flisevegg	Ston Enamel miniform fliser legges på rutenett. Farge: Petrolio Format: 30 x 30 cm (se tegning IA-314 Snitt H-H)	Flisekompaniet			
Spilevegg	Spiler fra modulvegg (30 x 10 mm) monteres i dusjnise og bak toalett, med 30 mm avstand mellom spilene. Spilene er i heltre eik 2,5 % hvit.	Snekker			
Oppbevaringsmoduler	Oppbevaringsmoduler og høyskap på baderommet er spesialtegnet og monteres av møbelsnekker. (se tegningsnummer IA-314 Snitt H-H og IA-315 Snitt I-I)	Møbelsnekker			
Glassvegg til dusjnise	Frittstående glassvegg spesialtegnes og monteres av glassmester. Utførelse i 6 mm herdet glass. Høyde: 2100 mm (se tegning IA-316 Snitt J-J).	Glassmester			
Totalt					

4.6 Vaskerom

Beskrivelse	Forklaring	Prod / lev	Ant/	Pris/	Pris
			Kv.mn	Stk.	
Vegger	Vegg flekksparkles, pusses og males to strøk, Jotun Tudor 1202-Y26R, matt.	Maler			
Veggmontert innredning	Plassbygd innredning med 600 x 600 mm moduler er spesialtegnet og monteres av møbelsnekker (se tegningsnummer IA-319 Snitt L-L).	Møbelsnekker			
Integrert garderobeskap	Plassbygd garderobe med skyvedører fra Rival er spesialtegnet og monteres av møbelsnekker. (se tegningsnummer IA-320 Snitt M-M).	Møbelsnekker			
Totalt					

300081
300172

Teknisk beskrivelse - løst inventar

Boligprosjekt Schouskvartalet

Versjon 1.0 - 29.05.2019



”Denne eksamensoppgaven er gjennomført som en del av utdannelsen ved Høyskolen Kristiania. Høyskolen er ikke ansvarlig for oppgavens metoder, resultater, konklusjoner eller anbefalinger.”

Teknisk beskrivelse - løst inventar "Schouskvartalet"

1.0 REVISJONSHISTORIKK

Dato	Versjon	Beskrivelse	Forfatter
29.05.2019	1.0	Første utsendelse	RB

2.0 DISTRIBUSJONSLISTE

Navn / organisasjon	Revisjon	Dato	Telefon / faks
Schouskvartalet sameie	1.0	29.05.2019	
Kjøper	1.0	29.05.2019	
EFG Hov + Dokka AS	1.0	29.05.2019	
Karl Andersson & Söner	1.0	29.05.2019	
Foraform	1.0	29.05.2019	
Offect	1.0	29.05.2019	
Götessons	1.0	29.05.2019	

3.0 INNLEDNING

Denne tekniske beskrivelsen presenterer et møbelforslag til boligprosjekt for Schouskvartalet sameie, med adresse på Trondheimsveien 2D, 0560 Oslo. Prosjektet omfatter hele 2. og 3 etasje etasje i bygget, hvor kun leilighet 306 blir prosjektert.







3.1 OBS!



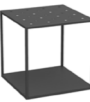

Alle mål må kontrollmåles på stedet!

4.0 BESKRIVELSE



Vedlagt er teknisk beskrivelse for løst inventar presentert i forslag til møblering for barnefamilier som har barn i nærhets-, frihets- og selvstendighetsfasen. Denne beskrivelsen tar kun for seg leilighet 306, med beliggenhet i 3. etasje. Beskrivelsen bør ses sammen med møbleringsplan for de respektive fasene presentert i prosjektet. Priser er ikke oppgitt i redegjørelsen, produsenter/ leverandører må kontaktes angående priser.

4.1 Forslag til møblering - Nærhetsfasen









Beskrivelse	Foto	Forklaring	Farge/Tekstil	Prod / lev	Antall
Kjøkkenkrakk		Joe Stool. B: 45 cm H: 46 cm D: 45 cm SH: 46 cm	Sete: Tre Understell: lakkert (RAL 9010)	Inoff innredning AS	3
Barnestol		Barnestol Helmi 50 m/armlene. SH: 50 cm SB: 34 cm SD: 28 cm	Sete og rygg i høytrykkslaminat. Farge: avokadogrønn (NCS: S0530-G50Y) Understell i klarlakkert heltre bjørk.	Lekolar	1
Veggmontert oppbevarings- boks		EFG Create oppbevaringsboks. Modulen har høyde og dybde 38 cm. Lengde 19 cm.	Lakkert i hvit (Z4)	EFG Hov + Dokka AS	2
Spisebord		Thinner table. Lengde: 240 cm Dybde: 80 cm Høyde 73 cm.	Hvit kompaktlaminat	Karl Andersson & Søner	1
Spisestol		Popcorn chair m/ sete og ryggpute. B: 57 cm H: 82 cm D: 51,5 cm SH: 46 cm	Skall i hvit PP plast (NCS S 0500-N) Tekstiler: Remix2 farge 0942. Understell: Sort epoxy (RAL 9005)	Foraform	6
Veggmontert hyllesystem		EFG Create moduler i metall. 3 x 56 cm modul. 3 x 38 cm modul (2 x m/vegger) Alle moduler har høyde og dybde 38 cm.	56 cm moduler er lakkert i hvit (Z4). 2 moduler med sidevegger i finér ask hvit 2%. 1 x 38 cm modul er lakkert i sort struktur (24)	EFG Hov + Dokka AS	6
Frittstående hyllesystem		EFG Create moduler. 2 x 76 cm MDF-modul med dører. 2x 56 cm MDF-modul. 4 x 36 cm metallmodul. 1 x 36 cm trebrett. Alle moduler har høyde og dybde 38 cm.	Moduler MDF er lakkert i hvit (Z4). Dørfronter og i finér ask hvit 2%. 3 av metallmodulene er lakkert i hvit struktur (Z4) og en i sort (24).	EFG Hov + Dokka AS	9
Dobbelseng		Viadurini Rondo rund seng. L 220 x H 79 x D 232 Ø 220	Farge: Colore 01	Viadurini	1

Nattbord		CU table. H: 40 cm B: 40 cm L: 40 cm	Farge: Hvit	Kristalia	2
Armstol		Plum lounge chair. H: 67 cm B: 99 cm D: 81 cm. SH: 40 cm.	Tekstil: Remix 2 Fargekode: 603	Capdell	1
Sprinkelseng		STUVA/FRITIDS sprinkelseng med skuffer. 60 x 120 cm.	Farge: Hvit	IKEA	1
Sofa		Euforia system 00153 DX. L:236 cm H:82 cm SH: 43 cm	Tekstil: UNI 63080 Understell: 109 Natural Oak	Montbel	1
Armstol		Euforia System 00166 DX. L:106 cm H:82 cm SH: 43 cm	Tekstil: UNI 63080 Understell: 109 Natural Oak	Montbel	1
Sidebord		Green Pedestals O2asis. H: 420 mm D: 238 mm Ø: 500 mm. (2 x m/bordplate)	Understell i hvitlakkert metall. Bordplate i laminat (hvitpigmentert eik).	Offect	3
Hytte		HALF A HUT. Mål: L: 187 cm B: 90cm x H: 227 cm. Plassbygd seng med oppbevaringsskuffer plasseres i hytten (mål: 90 x 180 cm)	Se på mulighet for eikefinér. (Alt. Tekstil: Remix 2 Fargekode 603)	Götessons	1
Hyllesystem med sittepuff		EFG Create moduler. 2 x 76 cm MDF-modul med dører. 1x 56 cm MDF-modul. 3x 38 cm sittepuff. Alle moduler har høyde og dybde 38 cm.	Moduler MDF er lakkert i hvit (Z4). Dørfronter og i finér ask hvit 2%. Tekstiler på sittepuff: Remix2 Farge: 0933, 0733, 0443.	EFG Hov + Dokka AS	6
Utemøbler		Kobi Pad Small Outdoor / 042_O. Høyde: 742 mm Bredde: 632 mm Dybde: 563 mm.	Aluminium og stål. Lakkert i farge RAL 2010. Tekstil: PT01	Alias Design	2





4.2 Forslag til møblering - Frihetsfasen

Beskrivelse	Foto	Forklaring	Farge/Material	Prod / lev	Antall
Kjøkkenkrakk		Joe Stool. B: 45 cm H: 46 cm D: 45 cm SH: 46 cm	Sete: Tre Understell: lakkert (RAL 9010)	Inoff innredning AS	4
Veggmontert oppbevarings- boks		EFG Create oppbevaringsboks. Modulen har høyde og dybde 38 cm. Lengde 19 cm.	Lakkert i hvit (Z4)	EFG Hov + Dokka AS	2



Teknisk beskrivelse - løst inventar "Schouskvartalet"

Spisebord		Thinner table. Lengde: 240 cm Dybde: 80 cm Høyde 73 cm.	Hvit kompaktlaminat	Karl Andersson & Söner	1
Spisestol		Popcorn chair m/ sete og ryggpute. B: 57 cm H: 82 cm D: 51,5 cm SH: 46 cm	Skall i hvit PP plast (NCS S 0500-N) Tekstiler: Remix2 farge 0942. Understell: Sort epoxy (RAL 9005)	Foraform	6
Veggmontert hyllesystem		EFG Create moduler i metall. 3 x 56 cm modul. 3 x 38 cm modul (2 x m/vegger) Alle moduler har høyde og dybde 38 cm.	56 cm moduler er lakkert i hvit (Z4). 2 moduler med sidevegger i finér ask hvit 2%. 1 x 38 cm modul er lakkert i sort struktur (24)	EFG Hov + Dokka AS	6
Frittstående hyllesystem		EFG Create moduler. 2 x 76 cm MDF-modul med dører. 2x 56 cm MDF-modul. 4 x 36 cm metallmodul. 1 x 36 cm trebrett. Alle moduler har høyde og dybde 38 cm.	Moduler MDF er lakkert i hvit (Z4). Dørfronter og i finér ask hvit 2%. 3 av metallmodulene er lakkert i hvit struktur (Z4) og en i sort (24).	EFG Hov + Dokka AS	9
Hytte		HALF A HUT. Mål: L: 187 cm B: 90cm x H: 227 cm. Plassbygd seng med oppbevaringsskuffer plasseres i hytten (mål: 90 x 180 cm)	Se på mulighet for eikefinér. (Alt. Tekstil: Remix 2 Fargekode 603)	Götessons	2
Hyllesystem med sittepuff		EFG Create moduler. 2 x 76 cm MDF-modul med dører. 1x 56 cm MDF-modul. 3x 38 cm sittepuff. Alle moduler har høyde og dybde 38 cm.	Moduler MDF er lakkert i hvit (Z4). Dørfronter og i finér ask hvit 2%. Tekstiler på sittepuff: Remix2 Farge: 0933, 0733, 0443.	EFG Hov + Dokka AS	6
Bord og stoler i barnerom		Alice and Fox bord og stoler. Bord: Ø 60 cm x H50 cm. Stoler: H: 57 cm B: 29 cm, D: 32 cm, SH: 31 cm.	Bordskive i MDF. Farge: hvit. Understell: tre	Jollyroom	1
Sofa		Euforia system 00153 DX. L:236 cm H:82 cm SH: 43 cm	Tekstil: UNI 63080 Understell: 109 Natural Oak	Montbel	1
Armstol		Euforia System 00166 DX. L:106 cm H:82 cm SH: 43 cm	Tekstil: UNI 63080 Understell: 109 Natural Oak	Montbel	1



Teknisk beskrivelse - løst inventar "Schouskvartalet"

Sidebord		Green Pedestals O2asis. H: 420 mm D: 238 mm Ø: 500 mm. (2 x m/bordplate)	Understell i hvitlakkert metall. Bordplate i laminat (hvitpigmentert eik).	Offect	3
Dobbelseng		Viadurini Rondo rund seng. L 220 x H 79 x D 232 Ø 220	Farge: Colore 01	Viadurini	1
Nattbord		CU table. H: 40 cm B: 40 cm L: 40 cm	Farge: Hvit	Kristalia	2
Frittstående speil		Speil i solid stål. Dybde 365 mm Høyde 1475 mm Bredde 305 mm.	Speilet er 3 mm på en 12 mm MDF plate. Stålramme: farge hvit.	Homii	1
Frittstående hyllesystem		EFG Create moduler. 2 x 76 cm MDF-modul med dører. 2x 56 cm MDF-modul. 4 x 36 cm metallmodul. 1 x 36 cm trebrett. Alle moduler har høyde og dybde 38 cm.	Moduler MDF er lakkert i hvit (Z4). Dørfronter og i finér ask hvit 2%. 3 av metallmodulene er lakkert i hvit struktur (Z4) og en i sort (24).	EFG Hov + Dokka AS	9
Utemøbler		Kobi Pad Small Outdoor / 042_O. Høyde: 742 mm Bredde: 632 mm Dybde: 563 mm.	Aluminium og stål. Lakkert i farge RAL 2010. Tekstil: PT01	Alias Design	2







4.3 Forslag til møblering - Selvstedighetsfasen

Beskrivelse	Foto	Forklaring	Farge/Tekstil	Prod /lev	Antall
Kjøkkenkrakk		Joe Stool. B: 45 cm H: 46 cm D: 45 cm SH: 46 cm	Sete: Tre Understell: lakkert (RAL 9010)	Inoff innredning AS	2
Veggmontert oppbevarings- boks		EFG Create oppbevaringsboks. Modulen har høyde og dybde 38 cm. Lengde 19 cm.	Lakkert i hvit (Z4)	EFG	2
Spisebord		Thinner table. Lengde: 240 cm Dybde: 80 cm Høyde 73 cm.	Hvit kompaktlaminat	Karl Andersson & Söner	1

Teknisk beskrivelse - løst inventar "Schouskvartalet"

Spisestol		Popcorn chair m/ sete og ryggpute. B: 57 cm H: 82 cm D: 51,5 cm SH: 46 cm	Skall i hvit PP plast (NCS S 0500-N) Tekstiler: Remix2 farge 0942. Understell: Sort epoxy (RAL 9005)	Foraform	6
Veggmontert hyllesystem		EFG Create moduler i metall. 3 x 56 cm modul. 3 x 38 cm modul (2 x m/vegger) Alle moduler har høyde og dybde 38 cm.	56 cm moduler er lakkert i hvit (Z4). 2 moduler med sidevegger i finér ask hvit 2%. 1 x 38 cm modul er lakkert i sort struktur (24)	EFG Hov + Dokka AS	6
Sofa		Euforia system 00153 DX. L:236 cm H:82 cm SH: 43 cm	Tekstil: UNI 63080 Understell: 109 Natural Oak	Montbel	1
Armstol		Euforia System 00166 DX. L:106 cm H:82 cm SH: 43 cm	Tekstil: UNI 63080 Understell: 109 Natural Oak	Montbel	2
Sidebord		Green Pedestals O2asis. H: 420 mm D: 238 mm Ø: 500 mm. (2 x m/bordplate)	Understell i hvitlakkert metall. Bordplate i laminat (hvitpigmentert eik).	Offect	3
Dobbelseng		Viadurini Rondo rund seng. L 220 x H 79 x D 232 Ø 220	Farge: Colore 01	Viadurini	1
Nattbord		CU table. H: 40 cm B: 40 cm L: 40 cm	Farge: Hvit	Kristalia	2
Frittstående speil		Speil i solid stål. Dybde 365 mm Høyde 1475 mm Bredde 305 mm.	Speilet er 3 mm på en 12 mm MDF plate. Stålramme: farge hvit.	Homii	1
Hytte		HALF A HUT. Mål: L: 187 cm B: 90cm x H: 227 cm. Plassbygd seng med oppbevaringsskuffer plasseres i hytten (mål: 90 x 180 cm)	Se på mulighet for eikefinér. (Alt. Tekstil: Remix 2 Fargekode 603)	Götessons	2

Teknisk beskrivelse - løst inventar "Schouskvartalet"

Hyllesystem med sittepuff		EFG Create moduler. 2 x 76 cm MDF-modul med dører. 1x 56 cm MDF-modul. 3x 38 cm sittepuff. Alle moduler har høyde og dybde 38 cm.	Moduler MDF er lakkert i hvit (Z4). Dørfronter og i finér ask hvit 2%. Tekstiler på sittepuff: Remix2 Farge: 0933, 0733, 0443.	EFG Hov + Dokka AS	6
Oppbevaring		BYÅS TV-benk. Bredde: 160 cm Dybde: 42 cm Høyde: 45 cm	Høyglans hvit	IKEA	1
Sittemøbel TV-stue		Airberg sittepuff. H: 720 mm SH: 410 mm B: 980 mm D: 930 mm	Stamme i tre med sete og rygg i kallsaum. Fast trekk i fargen lysegrå. Stativ: Ben i krom.	Offect	2
Sidebord		CU table. H: 60 cm B: 40 cm L: 40 cm	Farge: Hvit	Kristalia	2
Seng til barnerom		SNAROM seng. Madrass og overmadrass, medium, Tuddal, 120x200 cm. Ben: Burfjord 10 cm		IKEA	1
Skrivepult		Skrivebord HAY Copenhagen Desk Cph 90, 1300x650x740 mm.	Bordplate: Sort Linoleum, Understell: Såpelakkert Eik	Kjellmann	1
Kontorstol		EZY high kontorstol. H 940 mm SH 530/430 mm B 580mm D 620 mm	Tekstil: Understell: 4-kryss i hvit strukturlakk med hvite hjul.	Offect	1
Utemøbler		Kobi Pad Small Outdoor / 042_O. Høyde: 742 mm Bredde: 632 mm Dybde: 563 mm.	Aluminium og stål. Lakkert i farge RAL 2010. Tekstil: PT01	Alias Design	2