

TEKNISKE TEGNINGER

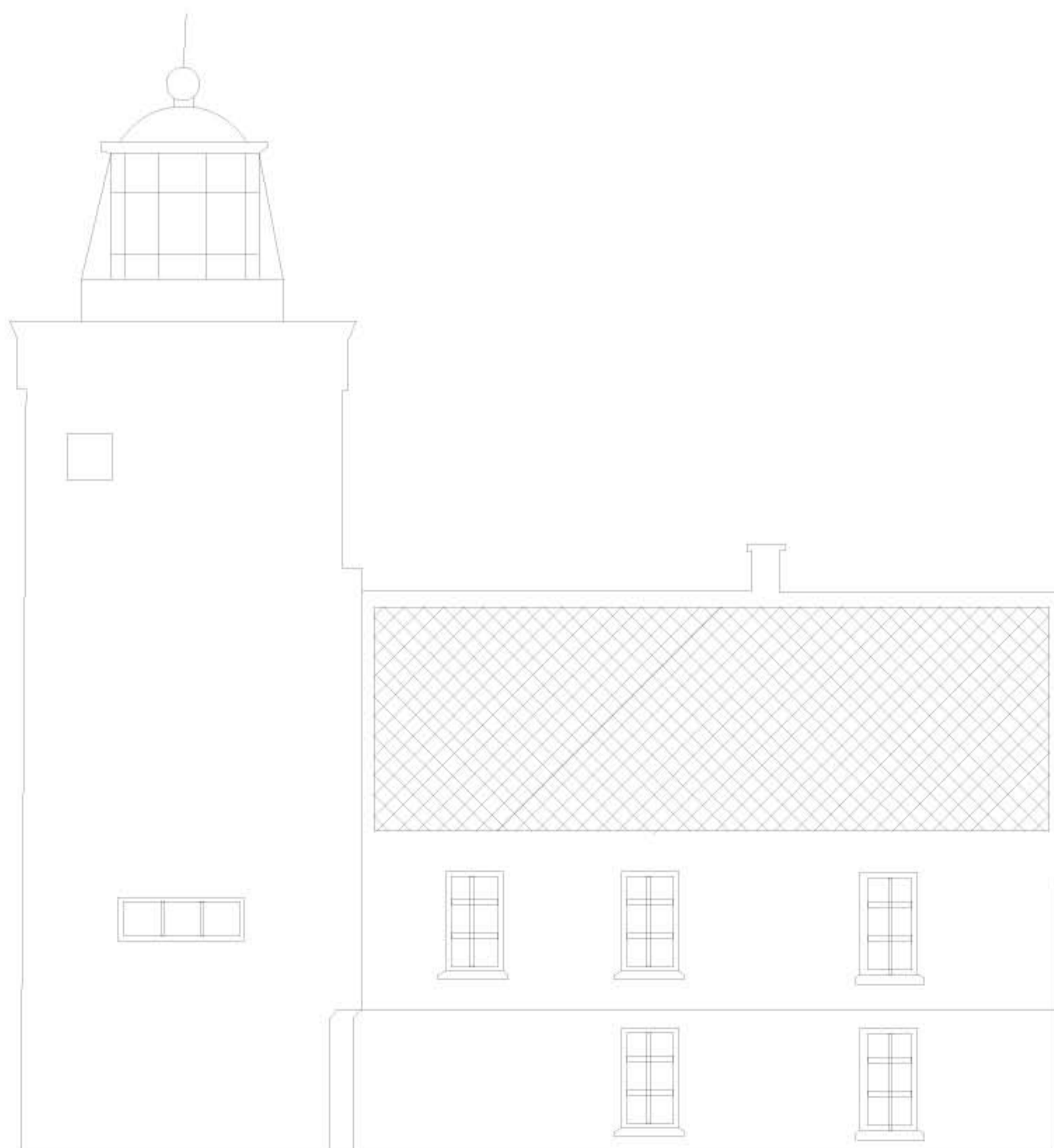

For å få best mulig oversikt har jeg valgt i samsvar med veileder å fremstille tegningene i A2 format.

SNITT

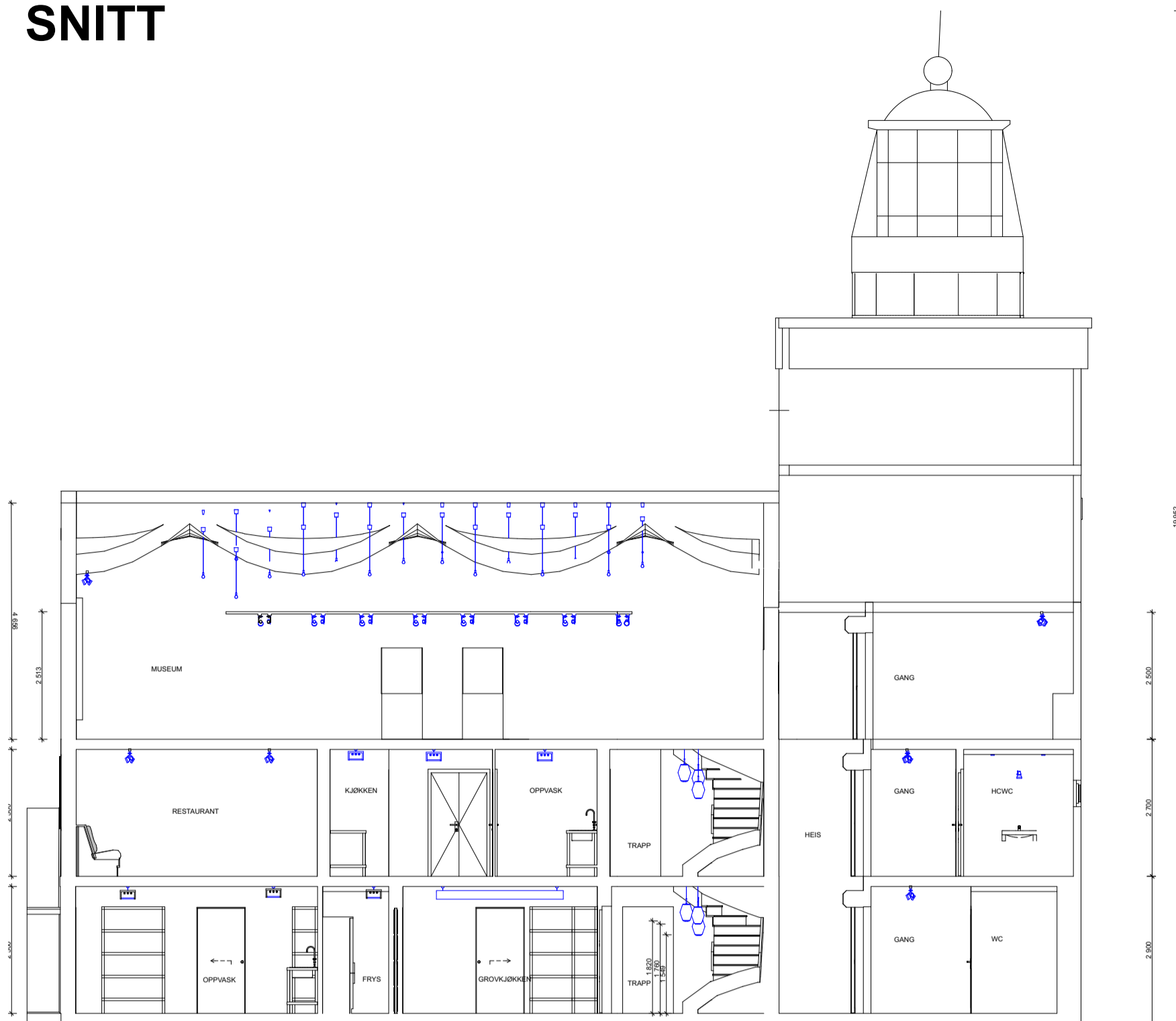

SNITT C:C
FYRVOKTERBOLIG
Målestokk 1:100

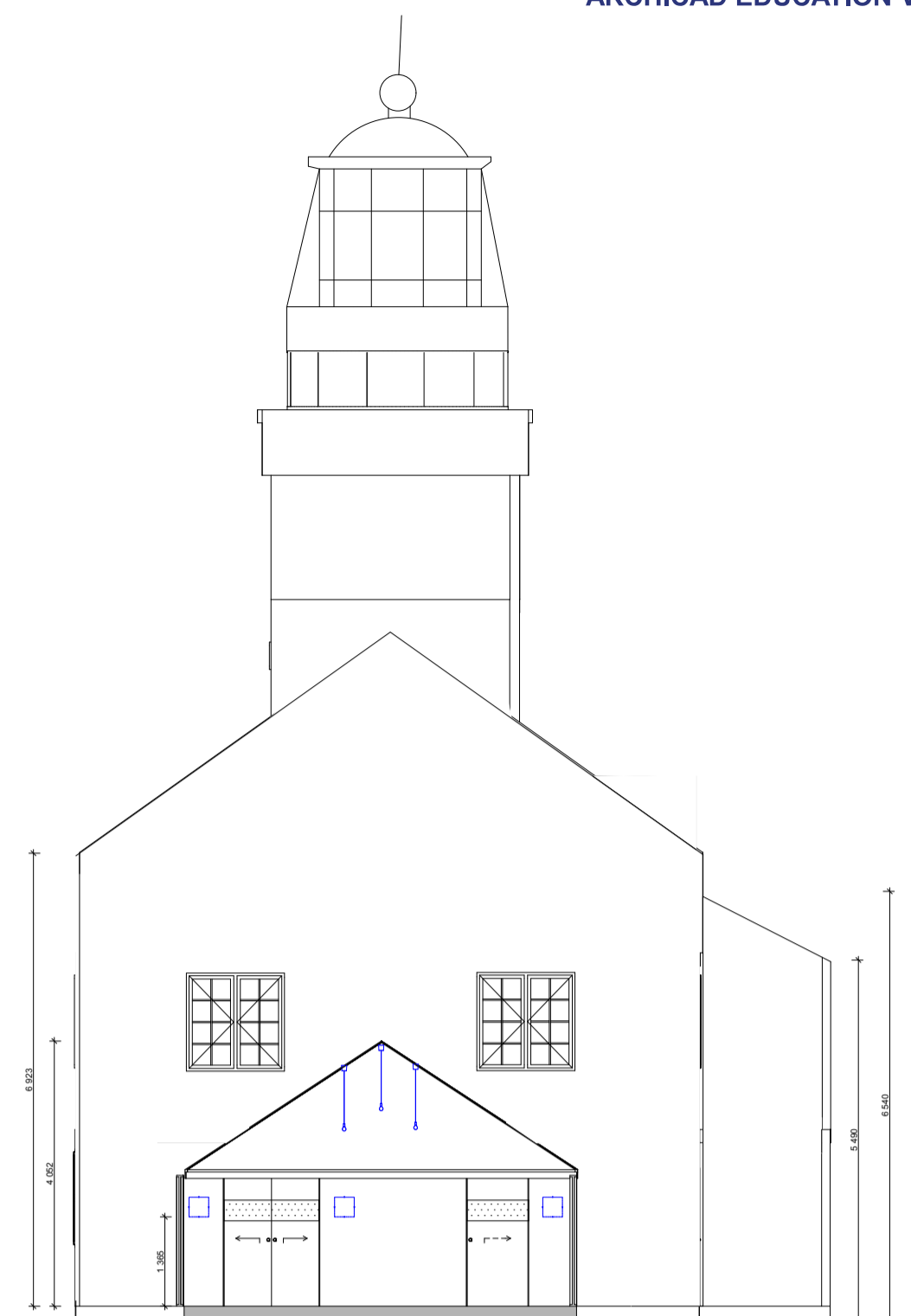

SNITT D:D
FYRVOKTERBOLIG
Målestokk 1:100

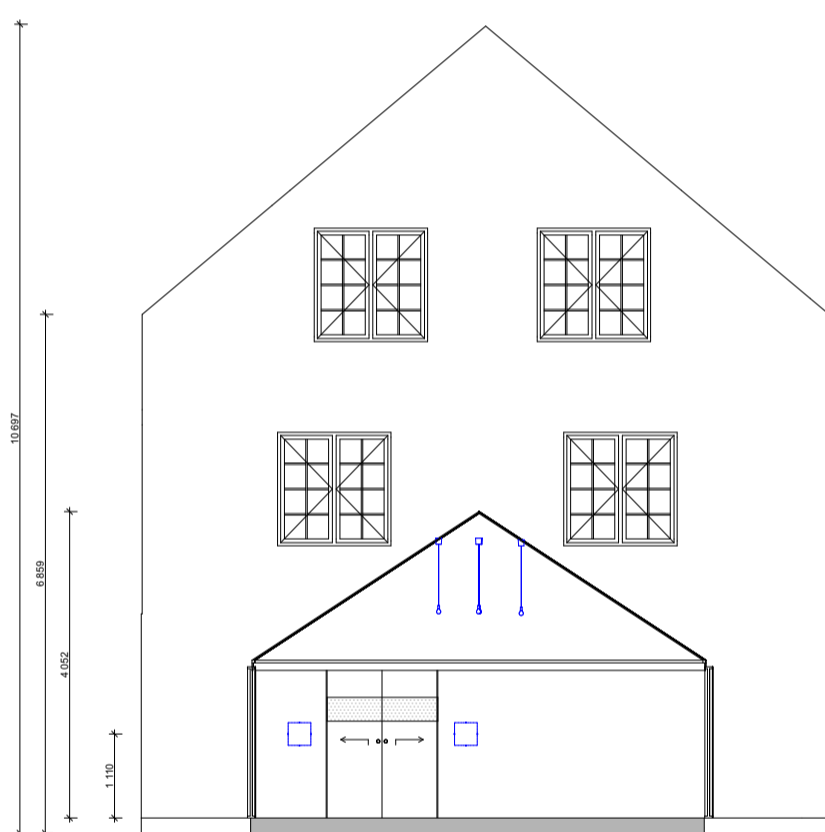

SNITT E:E
ASSISTENTBOLIG
Målestokk 1:100

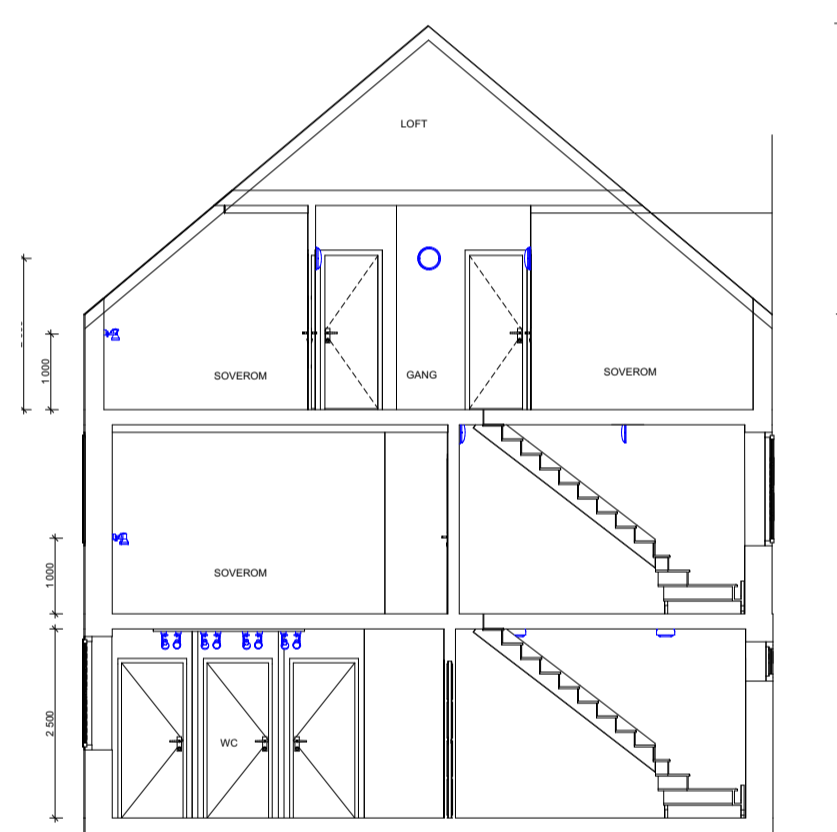

SNITT B:B
ASSISTENTBOLIG
Målestokk 1:100

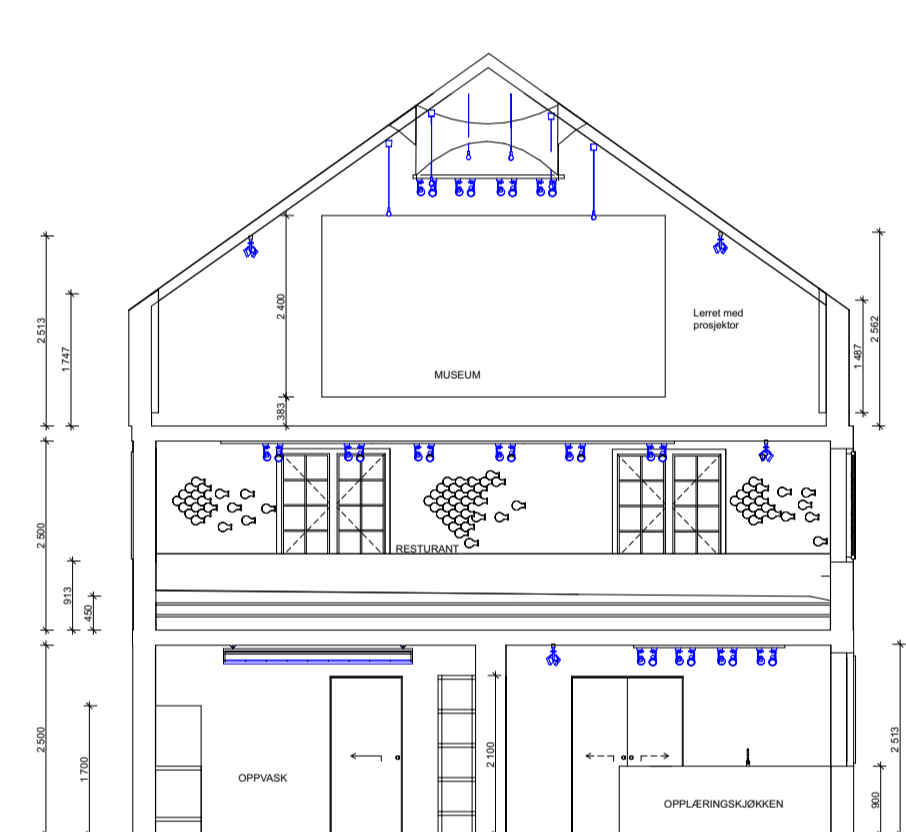

SNITT F:F
FYRVOKTERBOLIG
Målestokk 1:100

BESKRIVELSE

Se IA-03 for snittmarkører

Oppriss A:A:
Viser bygget i sin helhet utenfra. Snittet er ment for å få en forståelse av plantøsning, og er ikke utført mtp. byggetekniske formål. Tegningen viser høydeforskjeller i terrenng på de ulike sidene av bygningen.

Snitt B:B
Viser snitt av assistentboligen: Eksisterende trapper pusses ned og eksisterende maling fjernes. Behandles.

Snitt C:C
Viser hele fyrvokterbolig. Belysning og projektor i 3.etg avtales i dialog med elektriker. Tårnet står uforandret.

Snitt D:D
Viser fyrvokterbolig med glasskammer og hvor denne går på eksisterende vegg. Se IA-10 for mer info.

Snitt E:E
Viser assistentbolig med glasskammer og hvor denne går på eksisterende vegg. Se IA-10 for mer info.

Snitt F:F
Viser fyrvokterbolig. I 2.etg restaurant henges fiskestirn fra Wall-it opp, med samhandling fra lark.

Se teknisk beskrivelse for full oversikt over inventar.

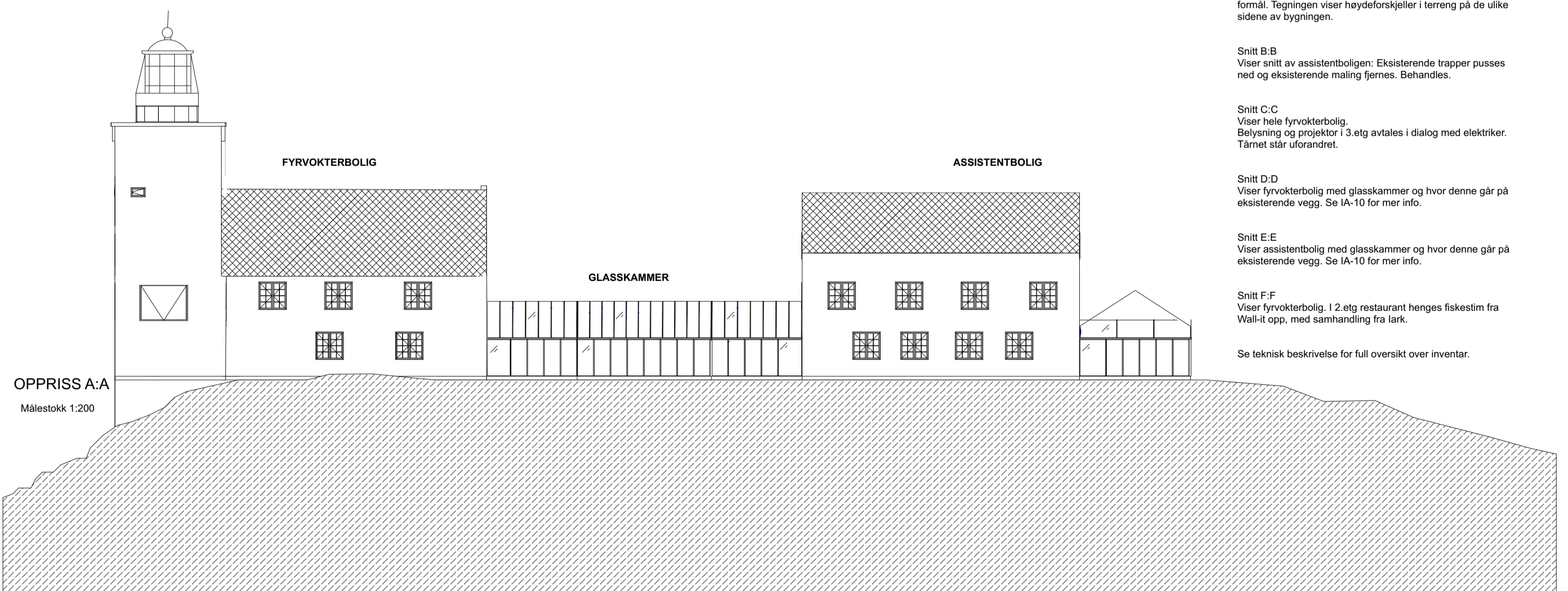

OPPISS A:A
Målestokk 1:200

Prosjekt
Homborsund fyr
Fv38 187
4888 Homborsund

Tiltakshaver
Westerdals

Kirkegata 24
0153 Oslo

Prosjektnr.
Prosjektnr.
Tegningsnr.
IA-05
Type tegning:
Snitt

Dato opprettet
29.05.20
Mål
1:200, 1:100

Format
A2

Godkjent

Kontroll:

Sign.

OBS! ALLE MÅL MÅ KONTROLLMALES PÅ STEDET

| Rev | Nr | Beskrivelse | Dato | Sign | Kontroll |
|-----|----|-------------|------|------|----------|
| | | | | | |
| | | | | | |
| | | | | | |
| | | | | | |
| | | | | | |

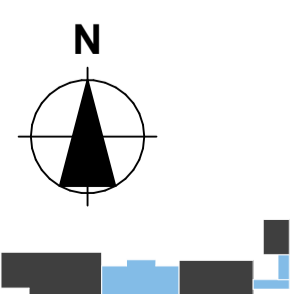

1. ETASJE

Målestokk 1:200

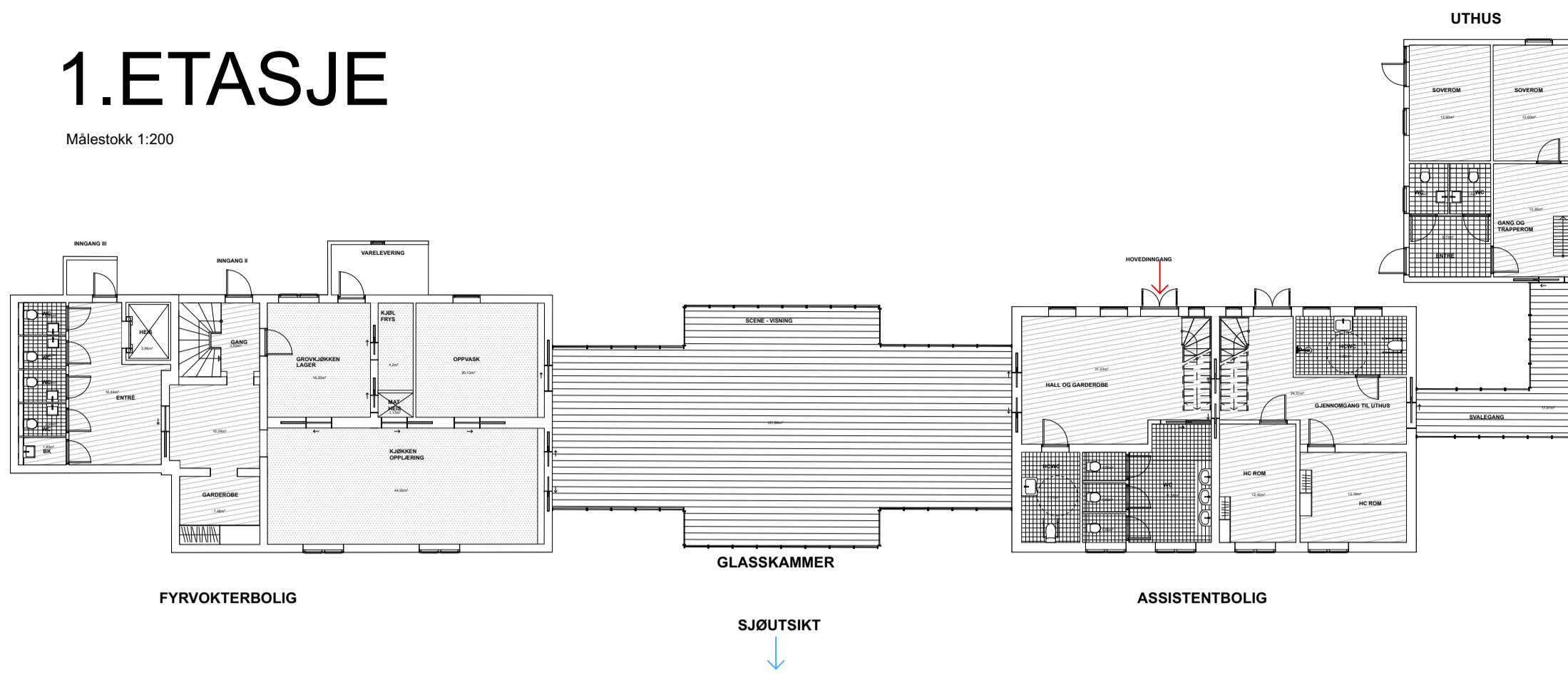

2. ETASJE

Målestokk 1:200

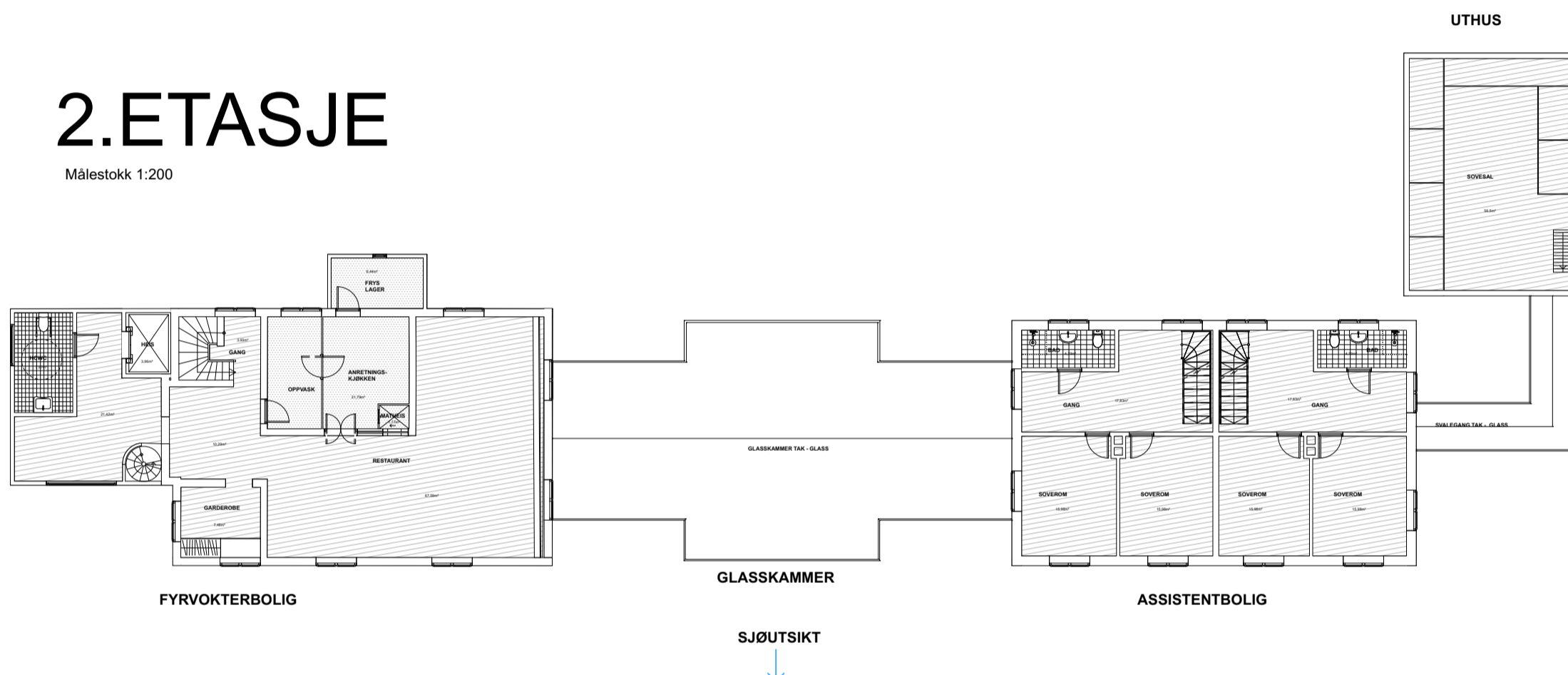

3. ETASJE

Målestokk 1:200

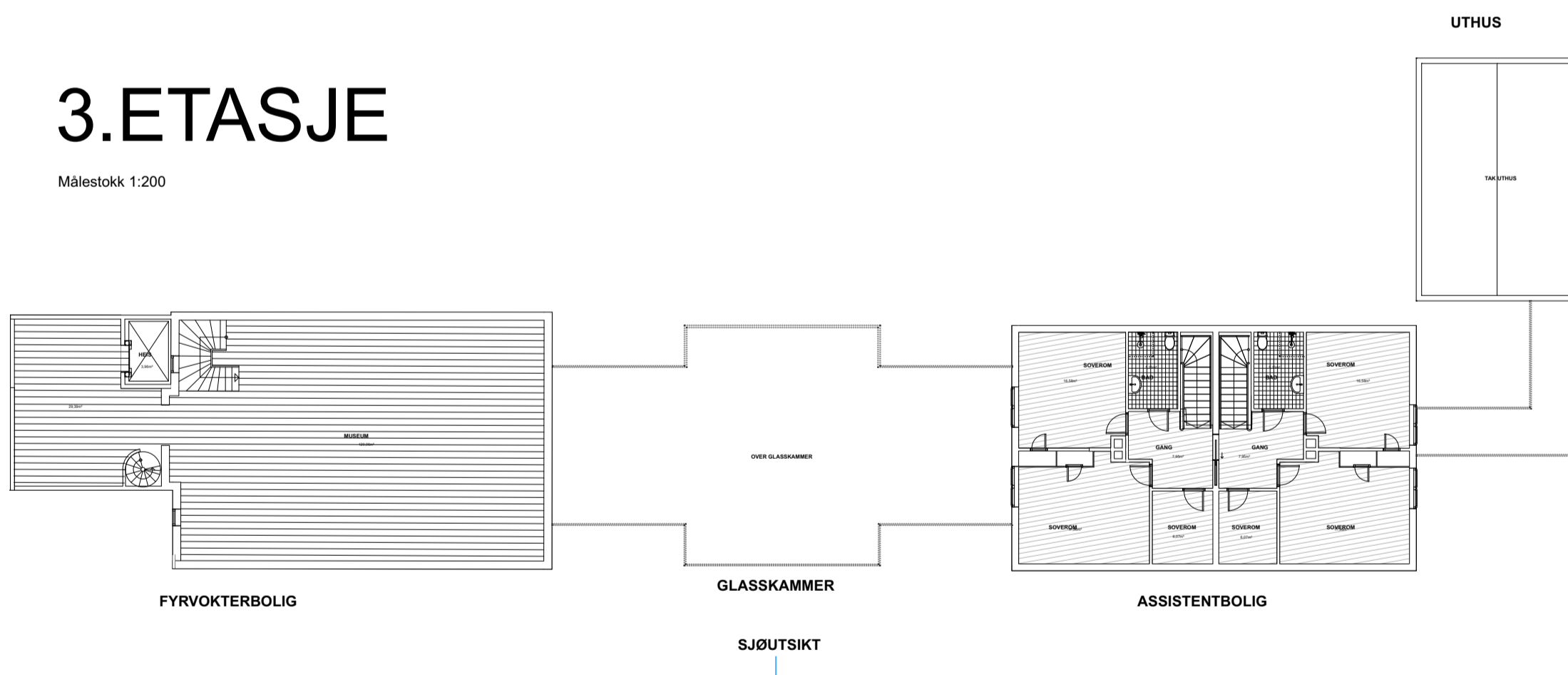

Originalt tregulv
Slipes og etterbehandles
kvm: 499,37



Sklisikker vinyl
Type: CONCRETE
Art: 715516
kvm: 107,51
Leverandør: Grønt Fokus

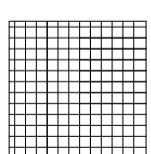

Fliser
Se fliseskjema IA-08
kvm: 80,2
Leverandør: Megafils

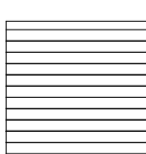

Gulv museum
Type: Heltre Eik 150mm
kvm: 289,24
Leverandør: Carlsen
Fritzøe

BESKRIVELSE OG SYMBOLFORKLARING

Mye av det originale gulvet beholdes, slipes ned og behandles.

I 1.etg fyrvokterbolig legges sklisikker vinyl for sikkerhet og lett rengjøring i opplæringskjøkken, oppvask og grovkjøkken.

Alle baderom består av 60x60 fliser på gulv som også er sklisikre og robuste i overflaten.
Se fliseskjema IA-08 for flislegging.

Gulv i 3.etg fyrvokterbolig er i relativt dårlig stand, derav erstattes dette med tregulv i eik.

Der fliser skal legges må avrettningsmasse legges først, da mye av gulv i fyret er ut av vater.

Gulvlist males i NCS S 0502-B

Listverk der vinylgulv legges: Den når 100mm opp fra gulv.

Denne gulvplanen kan også fås i farger, men mangler det fargeprint på arbeidsplass lar denne seg gjøre like bra.

| | |
|--|--|
| Prosjekt | Tiltakshaver |
| Homborsund fyr Fv38 187 4888 Homborsund | Westerdals Kirkegata 24 0153 Oslo |

| | | | |
|--------------------|-----------------|-----------|-----------|
| Prosjektnr. | Dato opprettet | Format | Godkjent |
| Prosjektnr. | 29.05.20 | A2 | |
| Tegningsnr. | Mål | | Kontroll: |
| IA-07 | 1:200 | | |
| Type tegning: | | | Sign. |
| Gulvplan | | | |

| | | | | | |
|-----|----|-------------|------|------|-------|
| Rev | Nr | Beskrivelse | Dato | Sign | Kontr |
| | | | | | |

| | | | | | |
|---|--|--|--|--|--|
| OBS! ALLE MÅL MÅ KONTROLLMALES PÅ STEDET | | | | | |
| | | | | | |
| | | | | | |
| | | | | | |
| | | | | | |
| | | | | | |
| | | | | | |
| | | | | | |
| | | | | | |
| | | | | | |

