

OBS! Underlaget er utformet på grunnlag av befaring og tilsendte tegninger. Grunnet avgrensninger i oppgavens omfang kan dimensjoner og inndeling avvike noe fra virkeligheten.

Rev	Nr	Beskrivelse	Dato	Sign	Kontr

Tegning
Eksisterende underlag - Plan 1:500
 Akvariet i Oslo
 Sjursøya, 0193 Oslo



Alle mål må kontrolleres på stedet av utførende leverandør. Tegningen viser hovedutforming og prinsipp-løsninger. Utførende leverandør skal ivareta og innestå for alle krav til styrke og kvalitet. Tilsier slike hensyn at løsninger vist på tegning bør justeres, må leverandøren kontakte interiørarkitekten.

Prosjektnr. N/A	Dato: 29.05.20	Gnr./Bnr./Festenr. N/A	Mål: 1:500	Tegningsnr. IA-01
Fase. N/A	Sign. TAF	Kontroll JW	Ark str.: A3	Rev. ID N/A

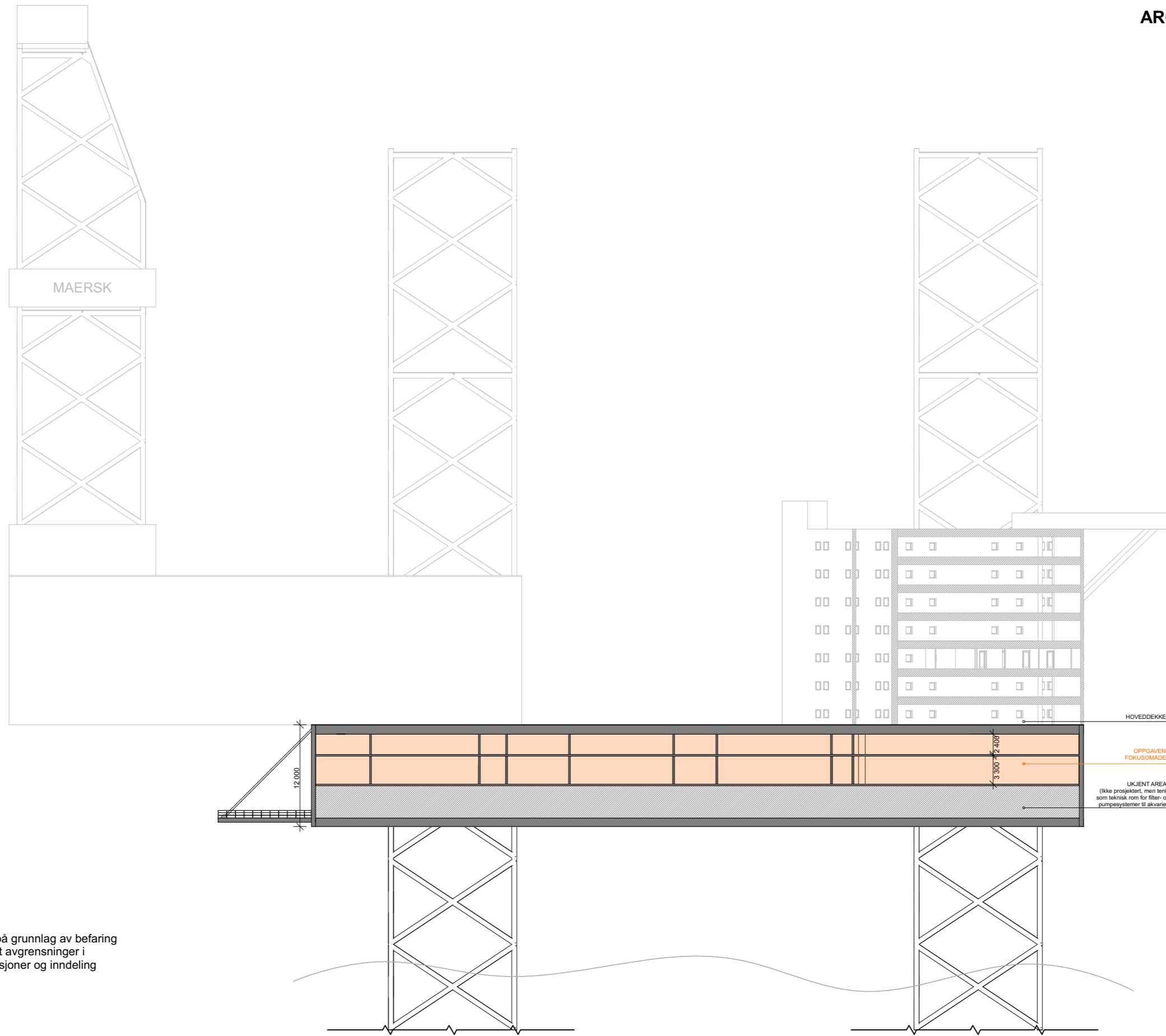

SNITT A:A 1:500

OBS! Underlaget er utformet på grunnlag av befaring og tilsendte tegninger. Grunnet avgrensninger i oppgavens omfang kan dimensjoner og inndeling avvike noe fra virkeligheten.

Rev	Nr	Beskrivelse	Dato	Sign	Kontr

Tegning
Eksisterende underlag - Snitt 1:500
 Akvariet i Oslo
 Sjursøya, 0193 Oslo



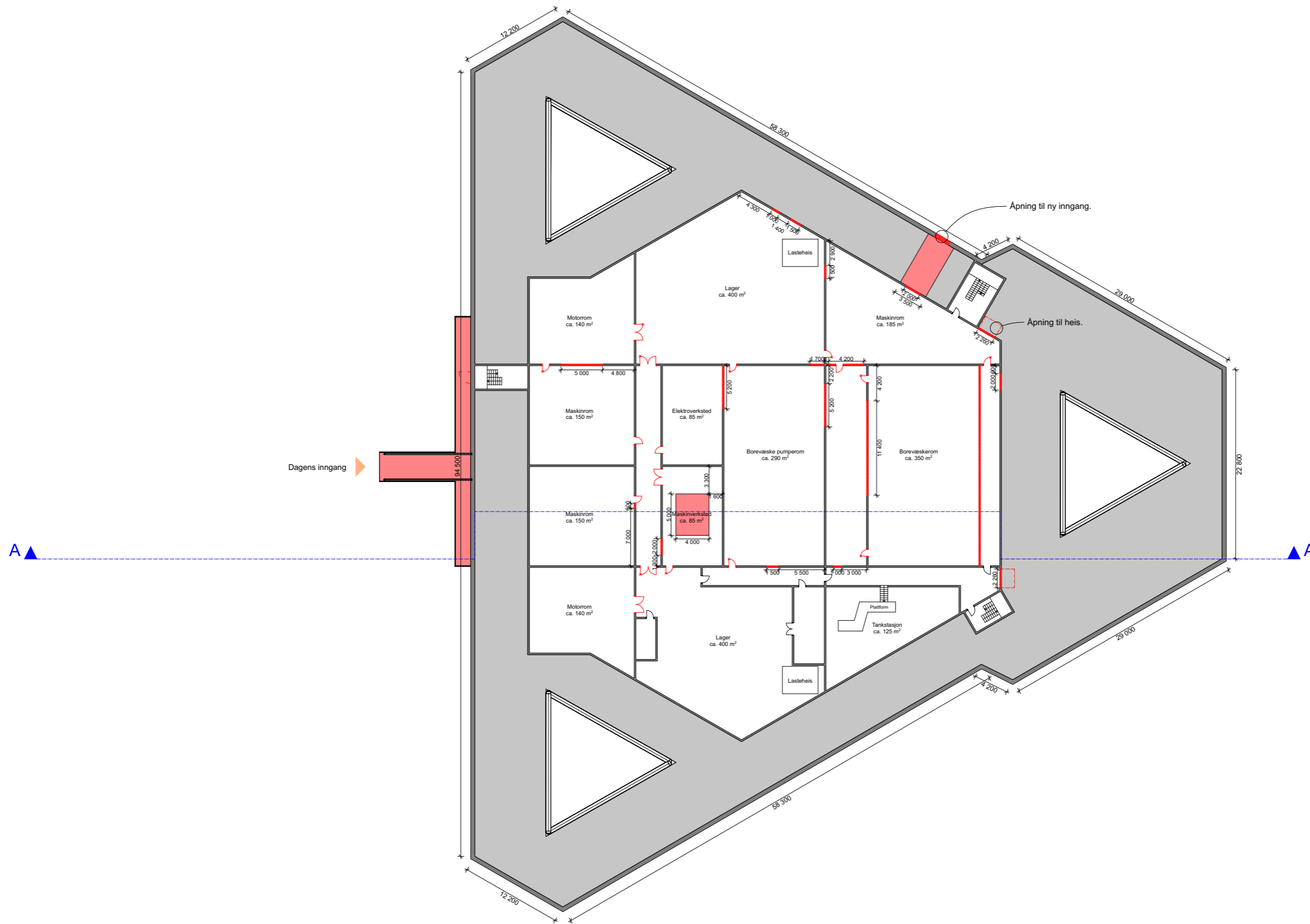

Alle mål må kontrolleres på stedet av utførende leverandør. Tegningen viser hovedutføring og prinsipp-løsninger. Utførende leverandør skal ivareta og innestå for alle krav til styrke og kvalitet. Tilsier slike hensyn at løsninger vist på tegning bør justeres, må leverandøren kontakte interiørarkitekten.

Prosjektnr. N/A	Dato: 29.05.20	Gnr./Bnr./Festenr. N/A	Mål: 1:500	Tegningsnr. IA-02
Fase. N/A	Sign. TAF	Kontroll JW	Ark str.: A3	Rev. ID N/A



BESKRIVELSE OG SYMBOLFORKLARING

 Eksisterende vegger rives.
OBS! Se ny konstruksjon på tegning IA - 05.

 Eksisterende dekke rives.

Røde dører markert med "X" fjernes og vegg tettes.

Røde dører uten "X" fjernes og eksisterende åpning beholdes.

Eksisterende inngang flyttes. Se tegning IA-05 for ny plassering.

Rev	Nr	Beskrivelse	Dato	Sign	Kontr

Tegning
Riveplan - Plan 1:500
 Akvariet i Oslo
 Sjursøya, 0193 Oslo



Alle mål må kontrolleres på stedet av utførende leverandør. Tegningen viser hovedutforming og prinsipløsninger. Utførende leverandør skal ivareta og innstå for alle krav til styrke og kvalitet. Tilsier slike hensyn at løsninger vist på tegning bør justeres, må leverandøren kontakte interiørarkitekten.

Prosjektnr. N/A	Dato: 29.05.20	Gnr./Bnr./Festenr. N/A	Mål: 1:500	Tegningsnr. IA-03
Fase. N/A	Sign. TAF	Kontroll JW	Ark str.: A3	Rev. ID N/A

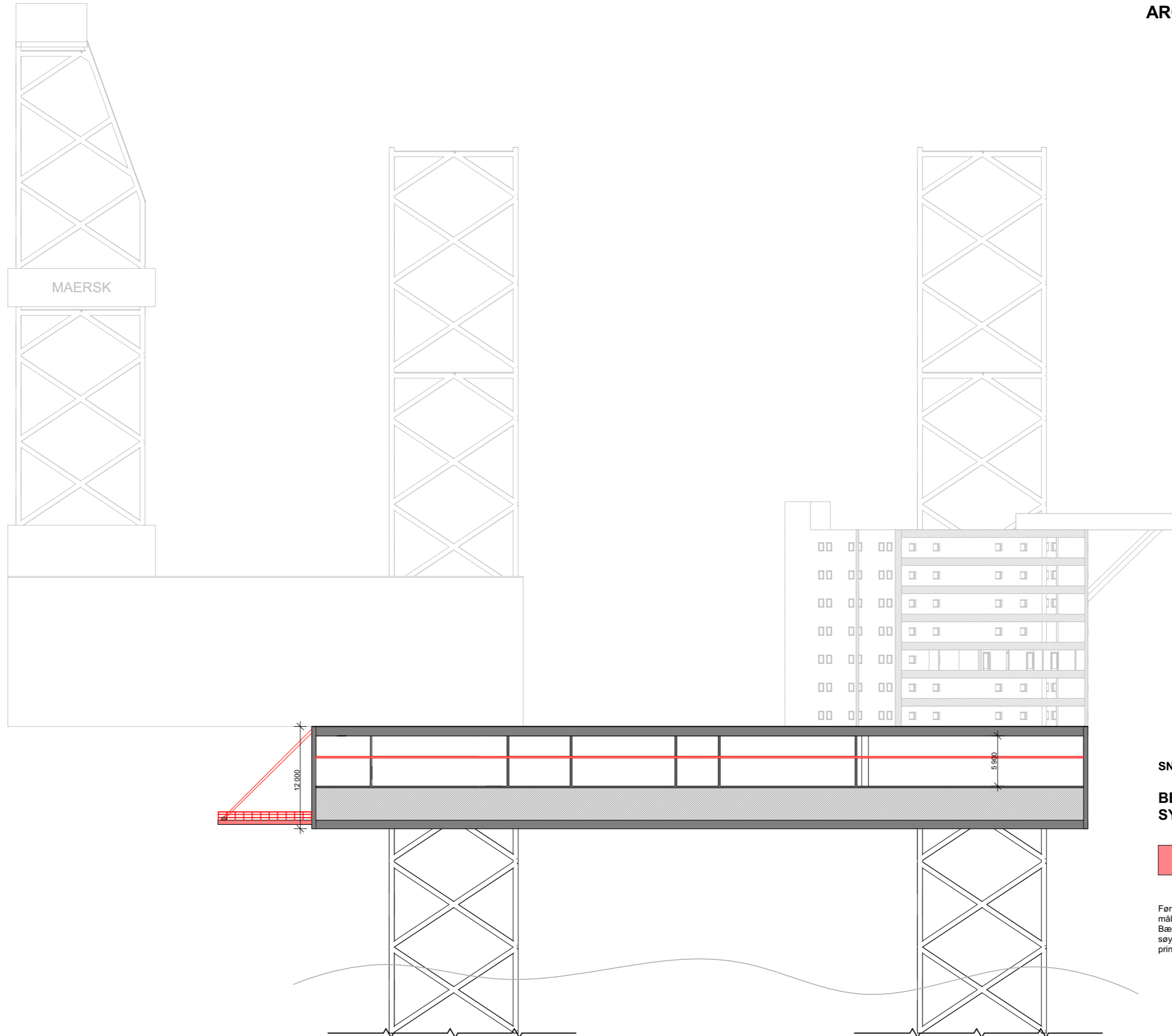

SNITT A:A 1:500

BESKRIVELSE OG SYMBOLFORKLARING

 Eksisterende dekke rives.
Ny takhøyde: 5 900 mm.

Før etasjeskille rives må det gjøres målinger for bærende konstruksjon. Bæring må gjenopprettes i form av søyler og/eller dragere. Se IA-05 for prinsipp ny konstruksjon.

Rev	Nr	Beskrivelse	Dato	Sign	Kontr

Tegning
Riveplan - Snitt 1:500
 Akvaret i Oslo
 Sjursøya, 0193 Oslo



Alle mål må kontrolleres på stedet av utførende leverandør. Tegningen viser hovedutførelse og prinsipløsninger. Utførende leverandør skal ivareta og innestå for alle krav til styrke og kvalitet. Tilsier slike hensyn at løsninger vist på tegning bør justeres, må leverandøren kontakte interiørarkitekten.

Prosjektnr. N/A	Dato: 29.05.20	Gnr./Bnr./Festenr. N/A	Mål: 1:500	Tegningsnr. IA-04
Fase. N/A	Sign. TAF	Kontroll JW	Ark str.: A3	Rev. ID N/A

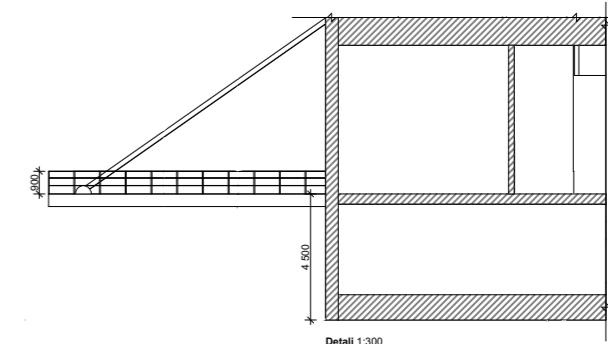
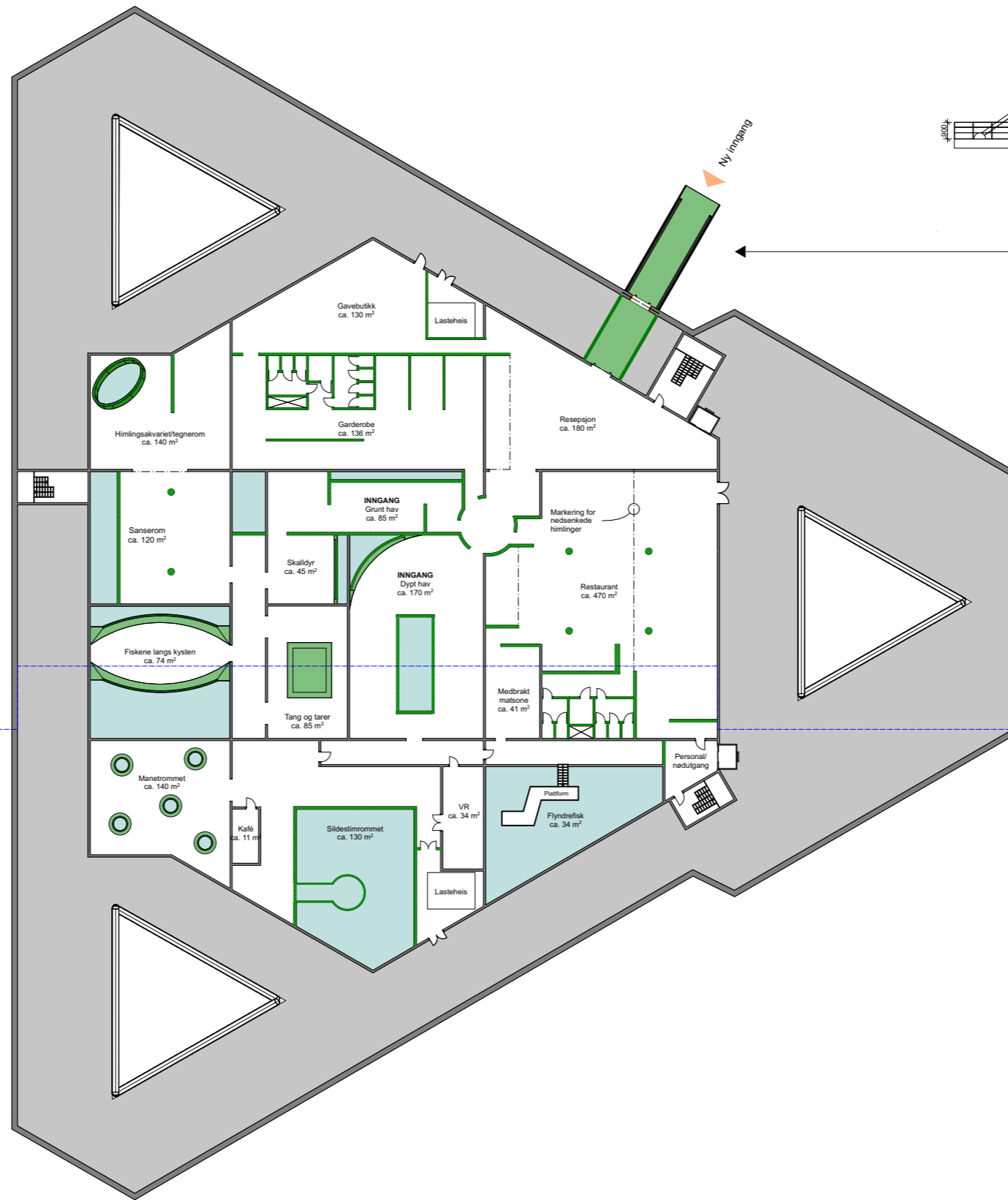

Detall 1:300
Nytt inngangsparti i samme høyde som akvariet.

BESKRIVELSE OG SYMBOLFORKLARING

 Ny vegg- og søylekonstruksjon

 Nytt dekke

OBS! Detaljering mtp. bærende elementer må avklares i samråd med ark. samt fagperson. Konstruksjon er fremlagt som et prinsipp og derfor ikke målsatt.

Se tegning IA-06 for målsatte detaljer.

Rev	Nr	Beskrivelse	Dato	Sign	Kontr

Tegning
Ny konstruksjon 1:500
Akvariet i Oslo
Sjursøya, 0193 Oslo



Alle mål må kontrolleres på stedet av utførende leverandør. Tegningen viser hovedutføring og prinsipløsninger. Utførende leverandør skal ivareta og innstå for alle krav til styrke og kvalitet. Tilsier slike hensyn at løsninger vist på tegning bør justeres, må leverandøren kontakte interiørarkitekten.

Prosjektnr.
N/A

Dato:
29.05.20

Gnr./Bnr./Festnr.
N/A

Mål:
1:500,
1:300

Tegningsnr.
IA-05

Fase.
N/A

Sign.
TAF

Kontroll
JW

Ark str.:
A3

Rev. ID
N/A

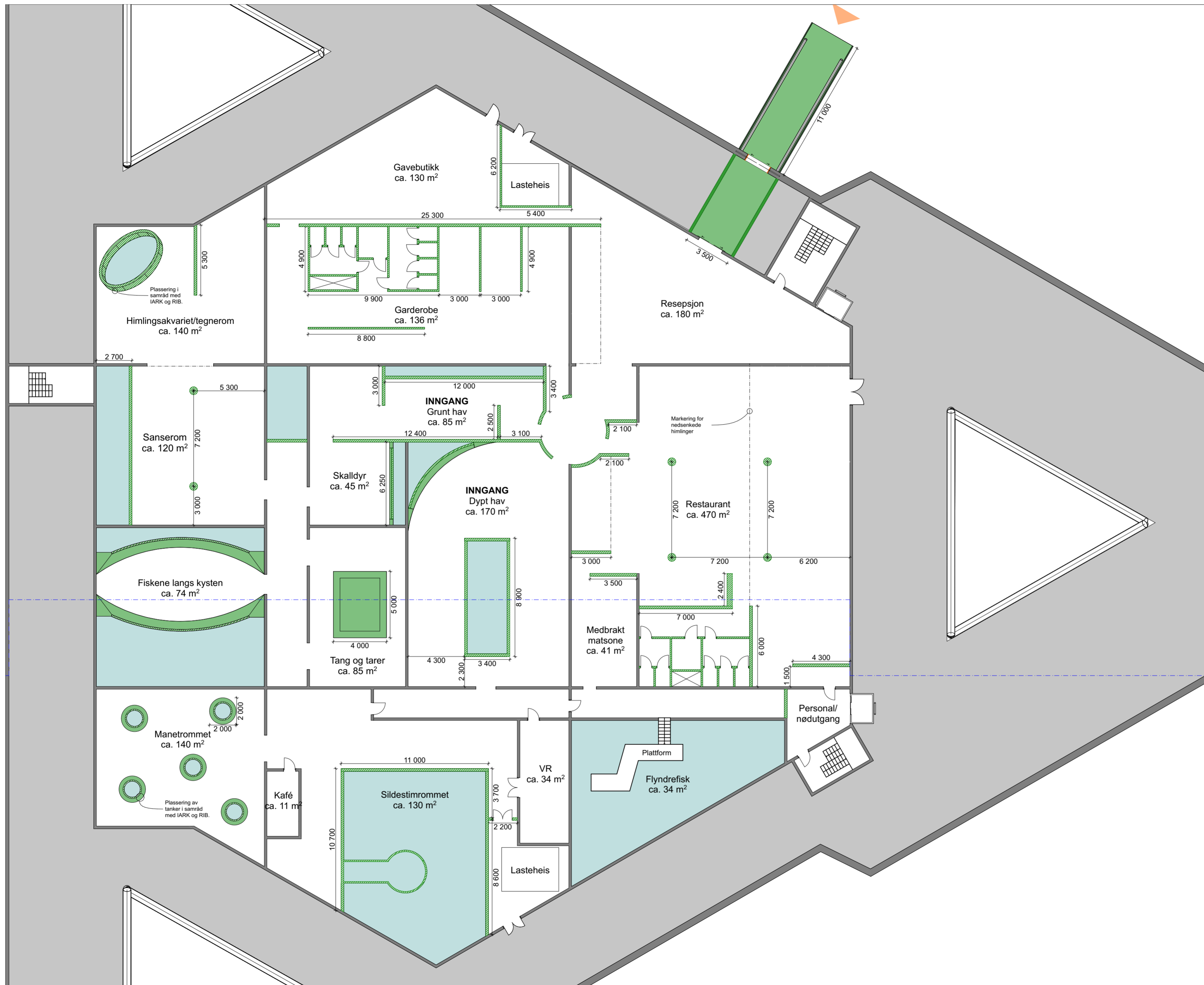

BESKRIVELSE OG SYMBOLFORKLARING

-  Ny vegg- og søylekonstruksjon
-  Nytt dekke

OBS! Denne tegningen viser hovedmål. I neste fase ville det blitt utført detaljtegninger for hver sone. Grunnet oppgavens omfang blir ikke disse tegningene produsert og detaljer ikke målest.

Rev	Nr	Beskrivelse	Dato	Sign	Kontr

Tegning
Ny konstruksjon 1:200
 Akvariet i Oslo
 Sjørøya, 0193 Oslo



Alle mål må kontrolleres på stedet av utførende leverandør. Tegningen viser hovedutførelse og prinsipp-løsninger. Utførende leverandør skal ivareta og innestå for alle krav til styrke og kvalitet. Tilsiere slike hensyn at løsninger vist på tegning bør justeres, må leverandøren kontakte interiørarkitekten.

Prosjektr. N/A	Dato: 29.05.20	Gnr./Bnr./Festnr. N/A	Mål: 1:200	Tegningsnr. IA-06
Fase. N/A	Sign. TAF	Kontroll JW	Ark str.: A2	Rev. ID N/A

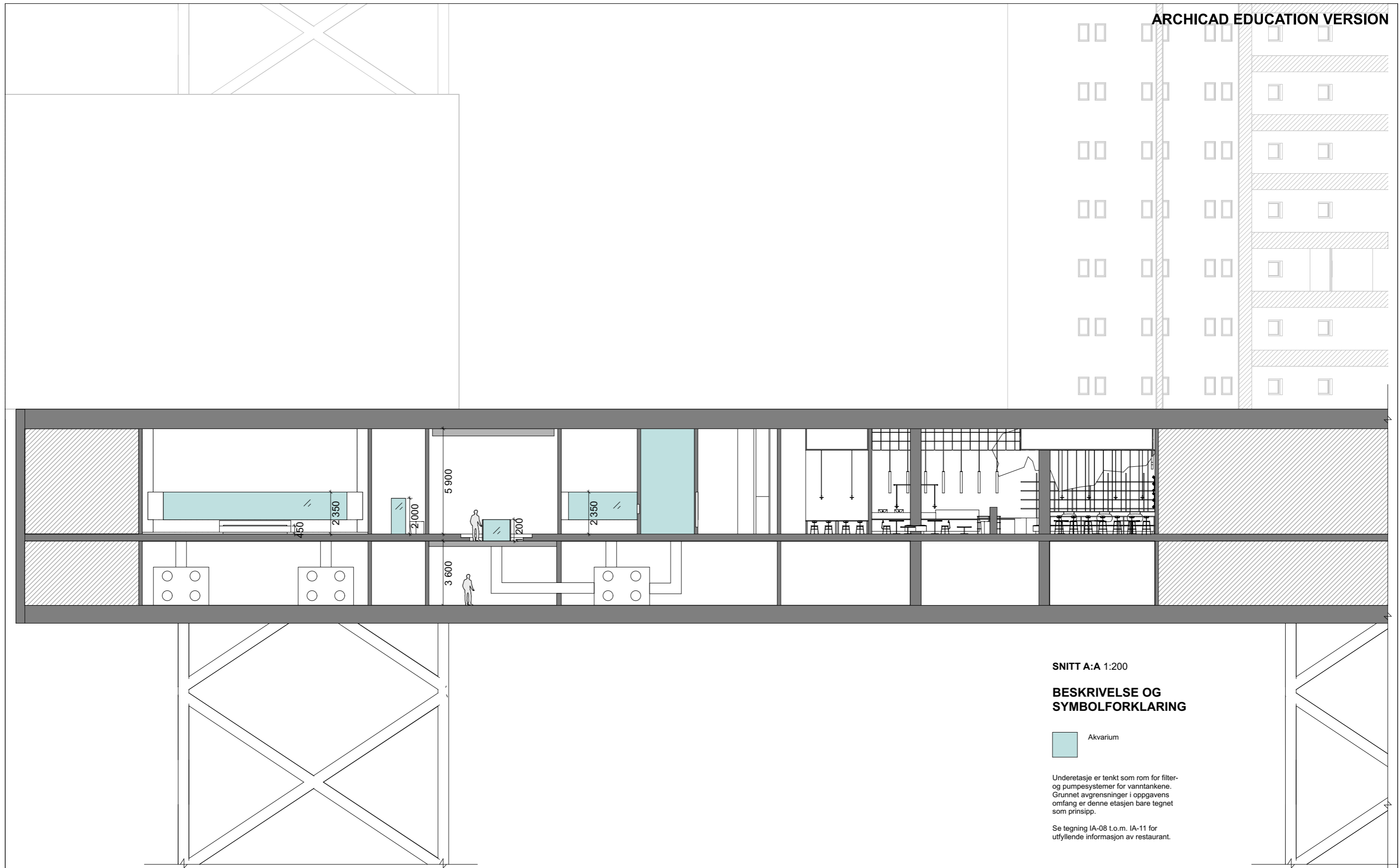

SNITT A:A 1:200

BESKRIVELSE OG SYMBOLFORKLARING

 Akvarium

Underetasje er tenkt som rom for filter- og pumpesystemer for vanntankene. Grunnet avgrensninger i oppgavens omfang er denne etasjen bare tegnet som prinsipp.

Se tegning IA-08 t.o.m. IA-11 for utfyllende informasjon av restaurant.

Rev	Nr	Beskrivelse	Dato	Sign	Kontr

Tegning
Snitt 1:200
 Akvariet i Oslo
 Sjursøya, 0193 Oslo



Alle mål må kontrolleres på stedet av utførende leverandør. Tegningen viser hovedutførelse og prinsipppløsninger. Utførende leverandør skal ivareta og innestå for alle krav til styrke og kvalitet. Tilsier slike hensyn at løsninger vist på tegning bør justeres, må leverandøren kontakte interiørarkitekten.

Prosjektnr. N/A	Dato: 29.05.20	Gnr./Bnr./Festenr. N/A	Mål: 1:200	Tegningsnr. IA-07
Fase. N/A	Sign. TAF	Kontroll JW	Ark str.: A3	Rev. ID N/A

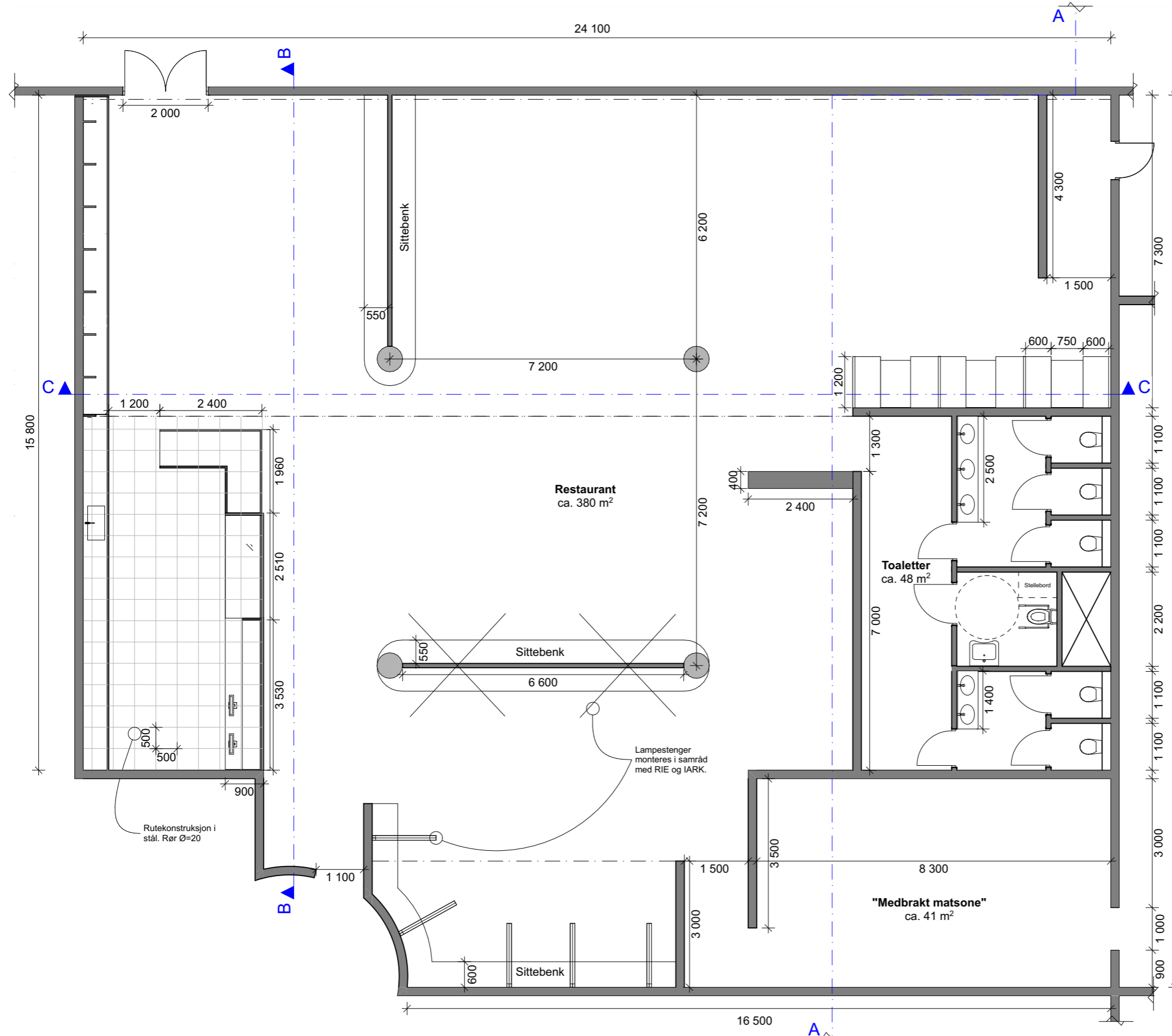

BESKRIVELSE OG SYMBOLFORKLARING

Alle stikkontakter plasseres i samråd med IARK og RIE.

Se rombehandlingskjema for utfyllende informasjon.

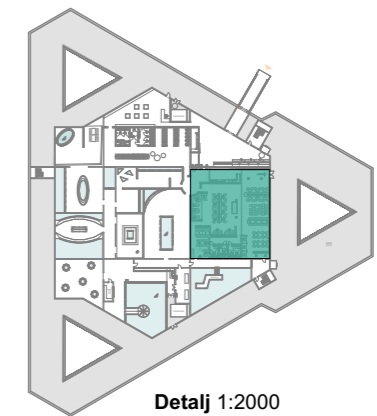

Rev	Nr	Beskrivelse	Dato	Sign	Kontr

Tegning
Teknisk plan 1:100 - Restaurant
 Akvariet i Oslo
 Sjursøya, 0193 Oslo



Alle mål må kontrolleres på stedet av utførende leverandør. Tegningen viser hovedutførelse og prinsipløsninger. Utførende leverandør skal ivareta og innestå for alle krav til styrke og kvalitet. Tilsier slike hensyn at løsninger vist på tegning bør justeres, må leverandøren kontakte interiørarkitekten.

Prosjektnr. N/A	Dato: 29.05.20	Gnr./Bnr./Festnr. N/A	Mål: 1:100, 1:2000	Tegningsnr. IA-08
Fase. N/A	Sign. TAF	Kontroll JW	Ark str.: A3	Rev. ID N/A

ARCHICAD EDUCATION VERSION

BESKRIVELSE OG SYMBOLFORKLARING

Se snitt for monteringshøyder.
Lys kontrolleres og beregnes av RIE/lysdesigner.

Pendel
Ideal Lux "LOOK SP1 SMALL"
Corten stål
IP 20
Art. nr.: LS-IL-170589
Antall: 7

Pendel
Kreon Lighting "ORAN KAP"
Sort metall
LED
Art. nr.: KR991142
Antall: 20

Vegglampe
Allied maker "ARCH WALL LAMP 52"
Messing og valnøtt
E26 - Dimbar
Antall: 2

Pendel
Peter Johansen "MEGAPHONE"
Sort metall
E27
Art.nr.: LG-2948
Antall: 5

Vegglampe
Allied Maker "ARCHIPELAGO"
Sort metall, blåst glass
LED - Dimbar
Antall: 3

Innfelt downlight
Modular "HOLLOW"
Sort
Art.nr.: 12170109
Antall: 18

LED-striper
Lyskomponenter "FLEX COVER"
Antall løpemeter avklares.

Vaskelys
Glamox "C-35R"
LED / Innfelt
Antall: 12

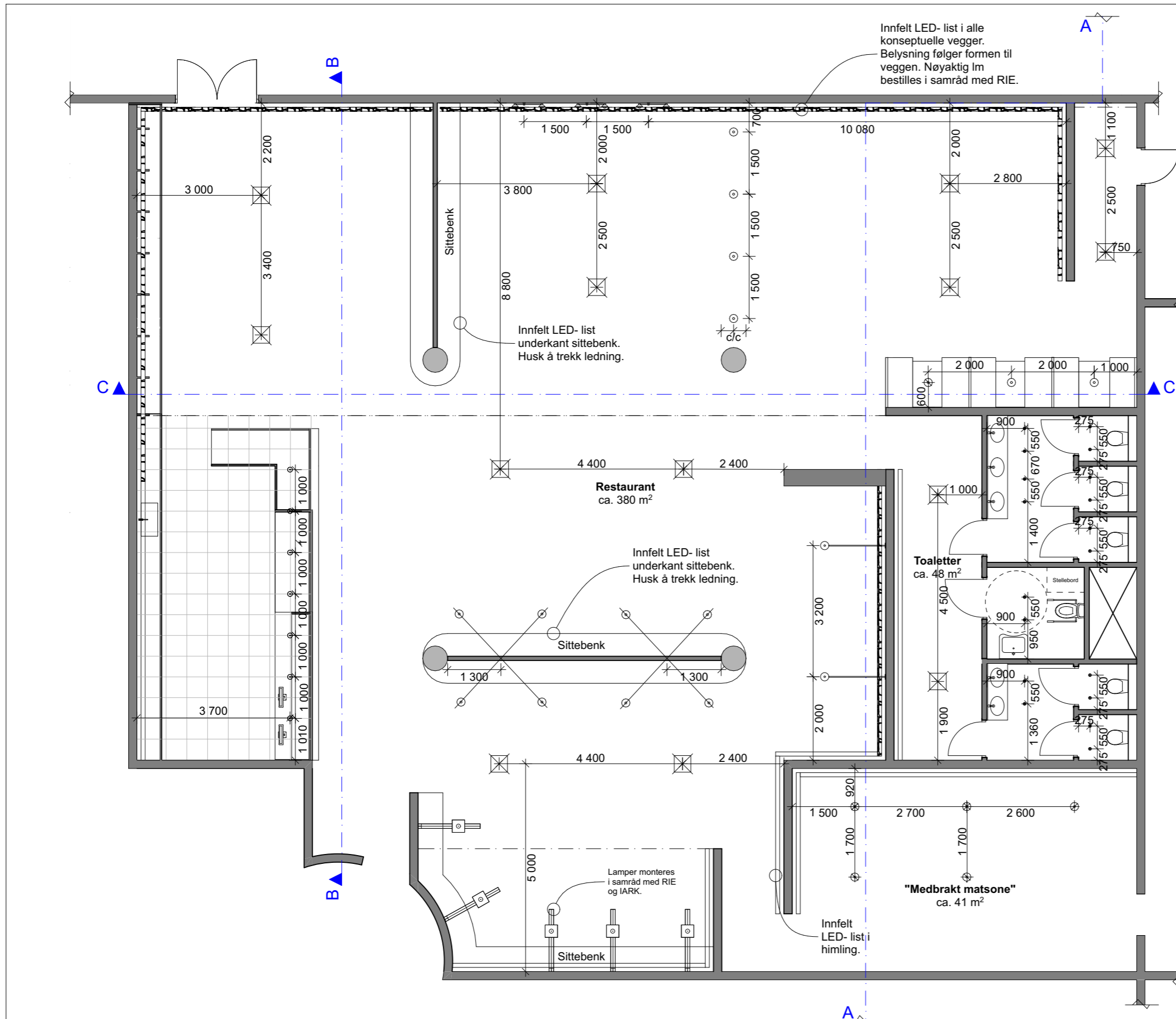

Rev	Nr	Beskrivelse	Dato	Sign	Kontr

Tegning
Belysningsplan 1:100 - Restaurant
Akvariet i Oslo
Sjursøya, 0193 Oslo



Alle mål må kontrolleres på stedet av utførende leverandør. Tegningen viser hovedutførelse og prinsipp-løsninger. Utførende leverandør skal ivareta og innstå for alle krav til styrke og kvalitet. Tilsier slike hensyn at løsninger vist på tegning bør justeres, må leverandøren kontakte interiørarkitekten.

Prosjektnr. N/A	Dato: 29.05.20	Gnr./Bnr./Festnr. N/A	Mål: 1:100	Tegningsnr. IA-09
Fase. N/A	Sign. TAF	Kontroll JW	Ark str.: A3	Rev. ID N/A

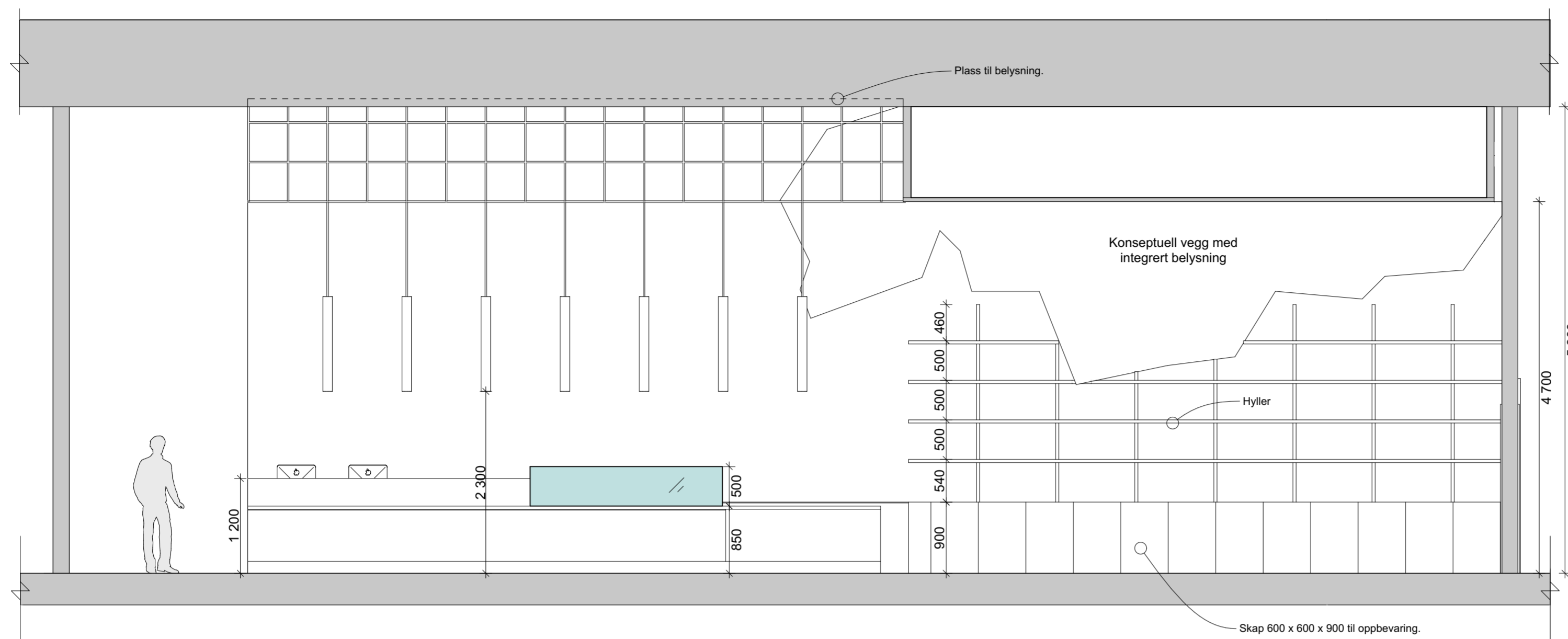

Snitt B:B 1:50

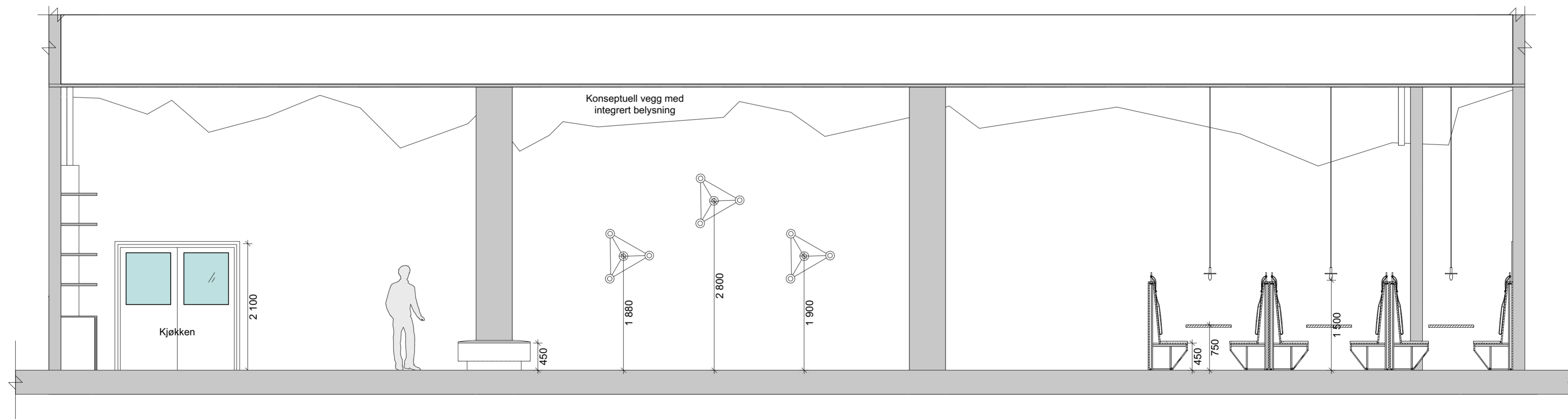

Snitt C:C 1:50

Rev	Nr	Beskrivelse	Dato	Sign	Kontr

Tegning
Snitt 1:50 - Restaurant
 Akvariet i Oslo
 Sjursøya, 0193 Oslo



Alle mål må kontrolleres på stedet av utførende leverandør. Tegningen viser hovedutførelse og prinsippbelysninger. Utførende leverandør skal ivareta og innestå for alle krav til styrke og kvalitet. Tilslir slike hensyn at løsninger vist på tegning bør justeres, må leverandøren kontakte interiørarkitekten.

Prosjektr.	N/A	Dato:	29.05.20	Gnr./Bnr./Festnr.	N/A	Mål:	1:50	Tegningsnr.	IA-10
Fase:	N/A	Sign.	TAF	Kontroll	JW	Ark str.:	A2	Rev. ID	N/A

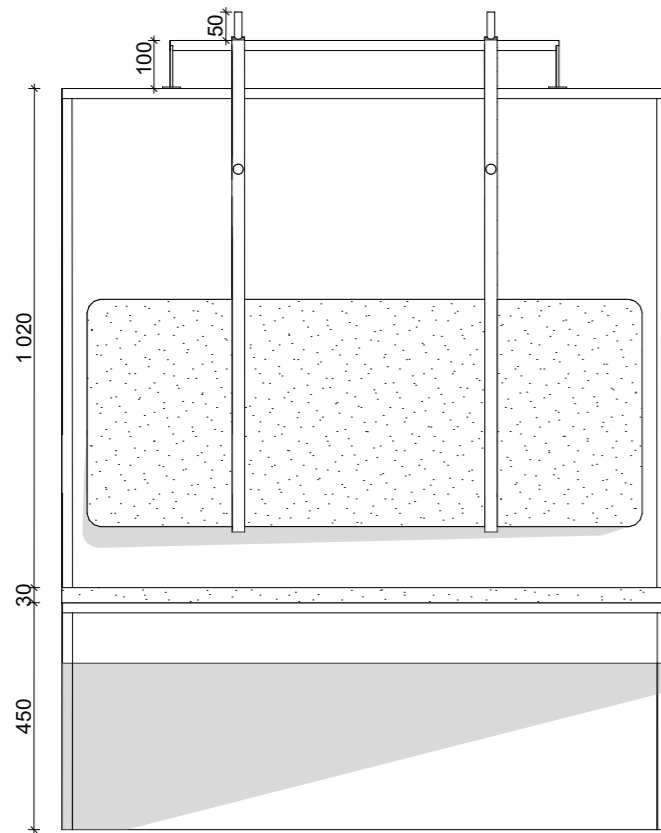

Oppliss front A:A 1:15

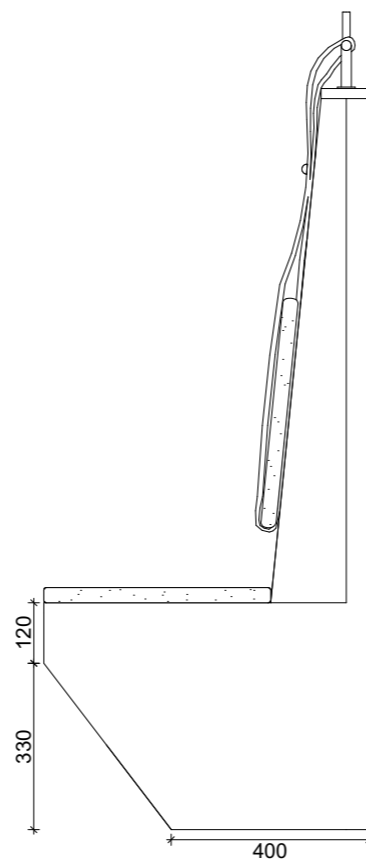

Oppliss side B:B 1:15

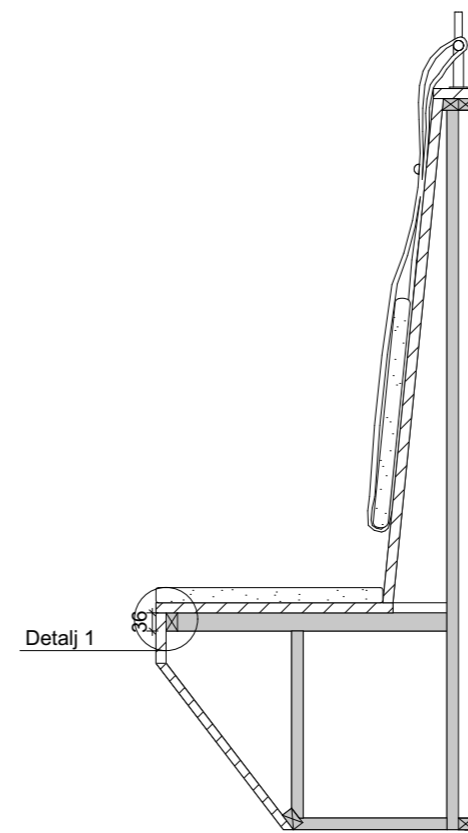

Snitt C:C 1:15

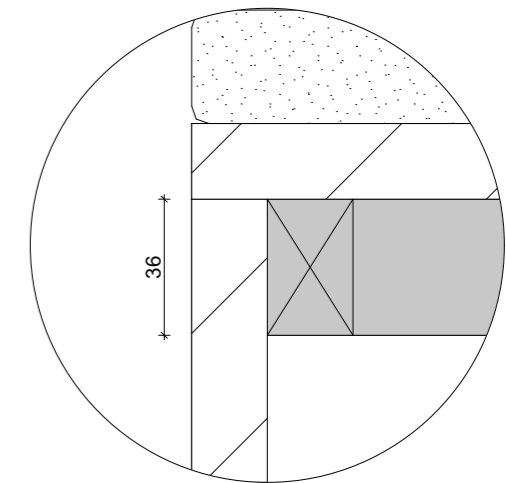

Detalj 1 1:2

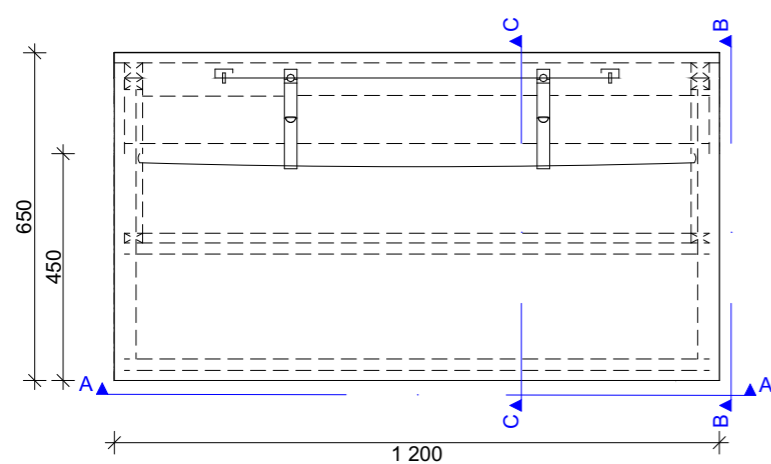

Plan 1:15

BESKRIVELSE

OBS! Det må tas endelig oppmåling av gulv og veggflater før produksjon. Dette er et forslag til løsning. Om møbelsnekker har bedre og mer materialeeffektive løsninger skal dette diskuteres med IARK.

Øvrige mål
 L = 1 200
 D = 450/650
 H = 1 500
 SH = 450 + sittepute

Sittebenk (6 stk.) skal plasseres i restauranten. Se IA-08 for plassering i rom.

Stål Oppheng og knapper til stropper i pulverlakkert stål - sort. Sammenføyninger avtales i samråd med valgt produsent.

Treverk Brent heltre eik 20 mm. Overflatebehandles med matt olje - 2 strøk.

Corten stål Plater kappes på stedet.

Lær Sitteputer og stropper i lær skal ha høy kvalitet lik semianilin-skinn. Mørkere tone i stroppene.



Perspektiv av sittebenk

Rev	Nr	Beskrivelse	Dato	Sign	Kontr

Tegning
Skjemategning - Sittebenk
 Akvariet i Oslo
 Sjursøya, 0193 Oslo



Alle mål må kontrolleres på stedet av utførende leverandør. Tegningen viser hovedutførelse og prinsipløsninger. Utførende leverandør skal ivareta og innestå for alle krav til styrke og kvalitet. Tilsier slike hensyn at løsninger vist på tegning bør justeres, må leverandøren kontakte interiørarkitekten.

Prosjektnr. N/A	Dato: 29.05.20	Gnr./Bnr./Festenr. N/A	Mål: 1:15, 1:2	Tegningsnr. IA-11
Fase. N/A	Sign. TAF	Kontroll JW	Ark str.: A3	Rev. ID N/A

ROMBEHANDLINGSSKJEMA

Akvariet i Oslo - Restaurant

Kandidatnr: 6154

Versjon 1.0 - 29.05.20

1.0 REVISJONSHISTORIKK

Dato	Versjon	Beskrivelse	Forfatter

2.0 DISTRIBUSJONSLISTE

Navn / organisasjon	Revisjon	Dato	Telefon / faks

3.0 INNLEDNING

Redesign av oljeplattformen Maersk Interceptor.

Dette rombehandlingsskjemaet tar bare for seg restauranten.

Skjemaet bør ses sammen med tegning IA-08 - Teknisk plan.

Skjemaet tar ikke for seg belysning, da informasjon om belysning er beskrevet i tegning IA-09 - Belysningsplan. Priser, samt kvadratmeter, er ikke oppgitt i beskrivelsen.

3.1 OBS!

Alle mål må kontrollmåles på stedet!

3.2 Generelt

Alle treoverflater i restaurant behandles for hardt bruk og slitasje.

4.0 BESKRIVELSE

4.1 Restaurant

Type	Beskrivelse	Leverandør	Antall	Pris
Vegger	Corten stål plater. LIBERTA COR-TEN 800. Tykkelse 2 mm. Plater kappes med utgangspunkt i 1000x3000 plater. Plater som skal ha integrerte lyskilder skal diskuteres med RIE før produksjon. Innfesting: Skjult.	Ruukki	N/A	N/A
Tak	Corten stål plater. LIBERTA COR-TEN 800. Tykkelse 2 mm. Plater kappes med utgangspunkt i 1000x3000 plater. Plater som skal perforeres diskuteres med RIAku før produksjon. Innfesting: Skjult.	Ruukki	N/A	N/A
Gulv	Corten stål plater. LIBERTA COR-TEN 800. Tykkelse 2 mm. Plater kappes med utgangspunkt i 1000x3000 plater. Plater som skal ha integrerte ledelinjer og belysning diskuteres med IARK/RIE før produksjon. Innfesting: Skjult.	Ruukki	N/A	N/A
Stikkontakter	Elko Plus stikkontakt dobbel innfelt med jord. Leveres i fargen brun, NCS 6125-Y33R (Jotun Norwegian Wood).	Elko	N/A	N/A
Sokkel på sittebenker langs søyler	Brent eik finér. Limes til formpressede plater. Detaljer og utførelse avklares med møbelsnekker.	Møbelsnekker	N/A	N/A
Sittebenker	Spesialtegnet sittebenker i corten stål og brent eik. Oppheng i pulverlakkert stål sort. Sitteputer og stropper i lær. Se tegning IA-11 for skjemategning sittebenk.	Møbelsnekker	N/A	N/A
Hylleseksjon v/kjøkken	Hylleseksjon med oppbevaringsmoduler er spesialtegnet for å fungere sammen med spesialtegnet konseptvegg. Monteres av møbelsnekker. Utføres i brent eik heltre og finér.	Møbelsnekker	N/A	N/A
Disk	Spesialtegnet L-formet disk i brent eik og corten stål. Disk skal være i to høyder for å innfri uu-krav. Glassmonter i herdet glass. Spesialleveransen utvikles i samråd med møbelsnekker.	Møbelsnekker/ glassmester	N/A	N/A
Blandebatteri v/disk	"KV1M/250" i matt sort 27.	Vola	N/A	N/A
Toalettskilt	Spesialtegnet skilt til toaletter. Utføres i pulverlakkert stål - sort RAL 9005.	Grafisk designer/ stålleverandør	N/A	N/A
Skillevegger	Stålrør ø 20. Pulverlakkert sort RAL 9005.	Stålleverandør	N/A	N/A
Oppheng lamper	Spesialtegnet L-formet oppheng til lamper. Kles med kobberplater. "Grønn-irret" uttrykk. Riktig overflatebehandling for kobberoksidasjon diskuteres med blikkenslager før produksjon.	Stålleverandør	N/A	N/A
Oppheng lamper	Stålrør ø=20. Pulverlakkert sort RAL 9005.	Stålleverandør	N/A	N/A
Søyler	Kledd i brent eik finér. Festes på søyler. Detaljer og utførelse avklares med møbelsnekker. Bærende materiale i søyler beskrives av RIB.	Møbelsnekker	N/A	N/A
Totalt			N/A	N/A

4.2 Toaletter i restaurant

Type	Beskrivelse	Leverandør	Antall	Pris
Vegger	Corten stål plater. LIBERTA COR-TEN 800. Tykkelse 2 mm. Plater kappes med utgangspunkt i 1000x3000 plater. Plater som skal ha integrerte lyskilder skal diskuteres med RIE før produksjon. Innfesting: Skjult.	Ruukki	N/A	N/A
Tak	Corten stål plater. LIBERTA COR-TEN 800. Tykkelse 2 mm. Plater kappes med utgangspunkt i 1000x3000 plater. Plater som skal perforeres diskuteres med RIAku før produksjon. Innfesting: Skjult.	Ruukki	N/A	N/A
Gulv	Corten stål plater. LIBERTA COR-TEN 800. Tykkelse 2 mm. Plater kappes med utgangspunkt i 1000x3000 plater. Plater som skal ha integrerte ledelinjer og belysning diskuteres med IARK/RIE før produksjon. Innfesting: Skjult.	Ruukki	N/A	N/A
Dører	Massive dørblad i brent eik finér. Stående mønster. Slette flater. Sorte hengsler. Fulldybde karm i heltre. Malt sort.	Knudsen dørfabrikk	N/A	N/A
Beslag	"HELIX 200". Sort. Art.nr.: 751911-41. Skandinavisk standard. Toalettåls "R-52" Sort. Art.nr.: 751101-41. Skandinavisk standard.	Beslag design	N/A	N/A
Klosetter	"Happy D.2 Pluss". Vegghengt toalett. Sort. Anstrasitt matt. Varenr.: 2222098900. Sisterne skal passe modellen.	Duravit	N/A	N/A
Vask	"Lavabo" Sort kompositt. Sort avløp. Nedfelt og underlimt. Varenr.: 12006S	Jupiter	N/A	N/A
Blandebatteri	HV1M. Matt sort 27.	Vola	N/A	N/A
Dorullholder	Smedbo "house 341" uten lokk. Festes i vegg. Varenr.: RB341.	Smedbo	N/A	N/A
Speil	Speil dekker hele lengden/høyden i alle toalettrom. Bestilles på mål.	Glassmester	N/A	N/A
Totalt			N/A	N/A

TEKNISK BESKRIVELSE - LØST INVENTAR

Akvariet i Oslo - Restaurant

Kandidatnr: 6154

Versjon 1.0 - 29.05.20

1.0 REVISJONSHISTORIKK

Dato	Versjon	Beskrivelse	Forfatter

2.0 DISTRIBUTJONSLISTE

Navn / organisasjon	Revisjon	Dato	Telefon / faks

3.0 INNLEDNING

Redesign av oljeplattformen Maersk Interceptor.

Denne tekniske beskrivelsen presenterer et møbelforslag til restaurant i akvariet.

3.1 OBS!









Alle mål må kontrollmåles på stedet!

3.2 Generelt





Vedlagt ligger teknisk beskrivelse for løst inventar. Denne beskrivelsen tar kun for seg restauranten. Beskrivelsen bør ses i sammenheng med møbleringsplan av restauranten. Priser er ikke oppgitt i redegjørelsen, produsenter/leverandører må kontaktes ang. priser.

4.0 BESKRIVELSE

4.1 Restaurant

Type	Beskrivelse	Bilde	Leverandør	Antall
Stol	"Afteroom dining chair 4" Barstol i pudderlakkert stål (RAL 9005). Rygg og sete i malt kryssfiner. H=770, B=440, D=530, SH= 460		Menu	93
Stol	"Afteroom barchair" Barstol i pudderlakkert stål (RAL 9005). Rygg og sete i malt kryssfiner. H=1020, B=500, D=550, SH= 735		Menu	14
Stol	"Afteroom lounge chair" Lounge stol i pudderlakkert stål (RAL 9005). Rygg og sete i malt kryssfiner. Sittepute fra Sørensen lær "Dunes 21003". 100% anilinskin. H=750, B=700, D=800, SH=360		Menu	2
Bord	Rundt bord i brent heltre eik m/ ett ben og rund fot. H= 750, Ø= 800		Spesialleveranse	17
Bord	Rundt loungebord i sortmalt treverk m/ett ben og rund fot. H=400, Ø=800		Spesialleveranse	2
Bord	Kvadratisk bord i brent eik heltre. Fire ben. L/B=850, H=750		Spesialleveranse	4
Bord	Rektangulært bord i brent eik heltre. Fire ben. L=750, B=600, H=750		Spesialleveranse	17
Bord	Langt barbord i brent eik heltre. Ben i pulverlakkert stål. Utvikles i samråd med møbelsnekker. L= 5600, B=800, H=1000		Spesialleveranse	1

Akvariet i Oslo - Restaurant

Bord	Rektangulært bord i brent eik heltre. Fire ben. L=1750, B=1000, H=750		Spesialleveranse	2
Bord	Bord til sittebenker. Rektangulært bord i oljet eik finer med MDF kjerne. Festes i vegg med ståloppheng. L= 1100, B=750. Festet på H=750.		Spesialleveranse	3
Bord	Servisebord til restaurant. Utvikles i samråd med møbelsnekker. Ben i pulverlakkert stål. 3 stk. bordplater i brent eik heltre. L=3000, B=1300, H=1000		Spesialleveranse	1
Søppelbøtte	"Kite" søppeldunker i pulverlakkert stål og lokk i vakumfoliert MDF. Kombinasjon av 3: Papir (RAL 6021), mat (RAL6020 og rest (RAL7016). B=500, H=700, D=492		Trece	3 (del av større leveranse hele akvariet)
Totalt				159