





BESKRIVNING OCH SYMBOLFÖRKLARING

-  ENTREPRENADGRÄNS
-  AREAL SOM LÄGGS TILL I NY PLAN
-  BYGGNADSAREAL UTANFÖR ENTREPRENADGRÄNS
-  DÖRR RIVS OCH ÖPPNING BYGGS IGEN
-  BYGGNADSDDEL RIVS/ DEMONTERAS
-  DÖRR OCH KARMAR DEMONTERAS- SKALL BYTAS TILL NY

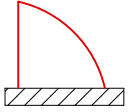

ALLT FAST MÖBLEMANG DEMONTERAS OCH SÄLJS/ KASTAS BERÖENDE PÅ SKICK. AVGÖRS PÅ PLATS AV PROJEKTLEDARE

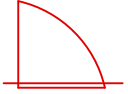
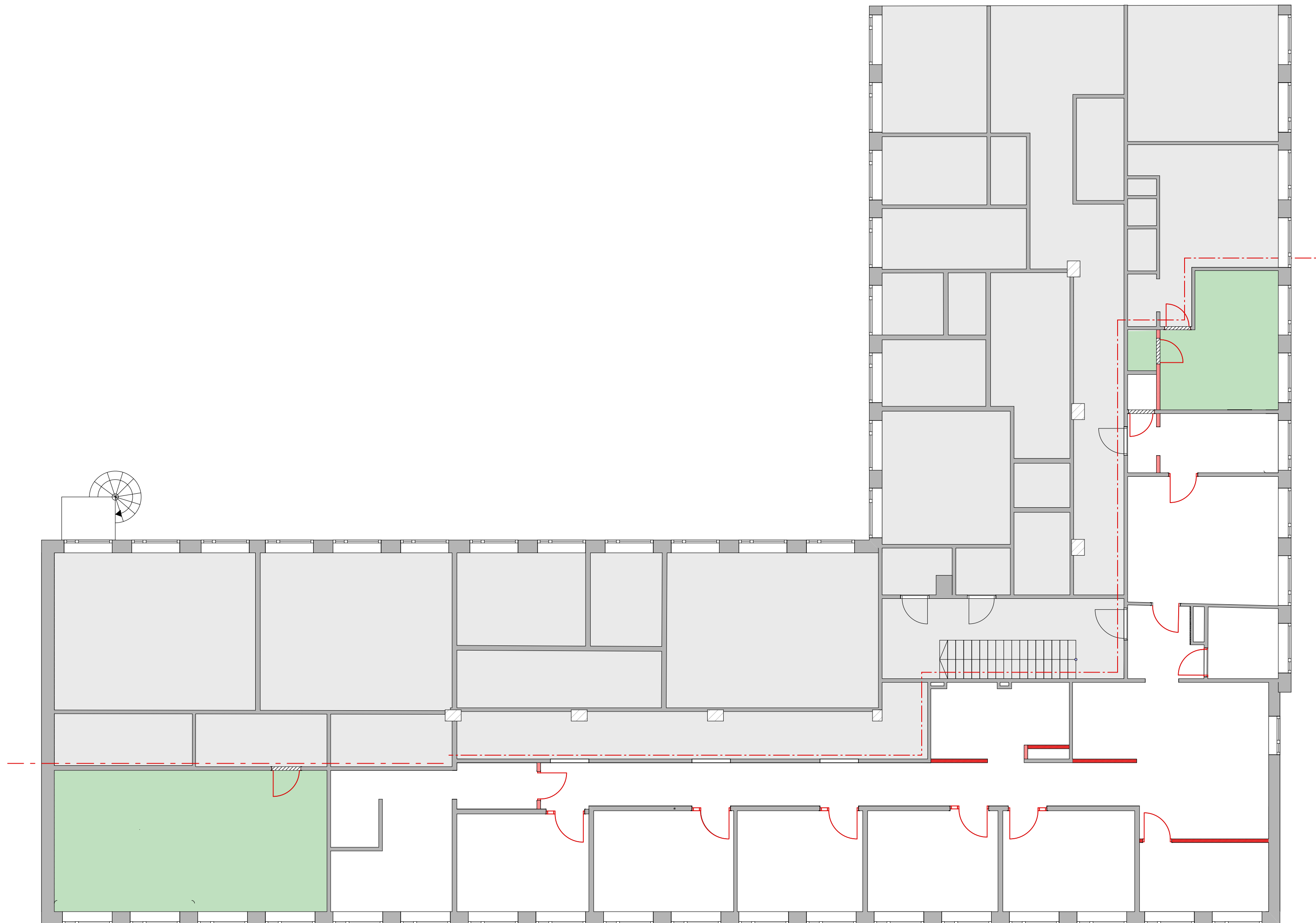





OBS!  
ALLA MÅTT MÅSTE KONTROLLERAS PÅ PLATS

Rev	Nr	Beskrivelse	Dato	Sign	Kontr

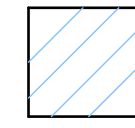
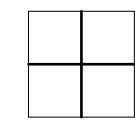
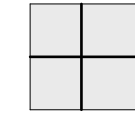
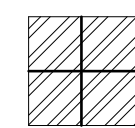
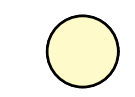
Projekt: <b>Brotandläkarna</b>	Kontroll projekt: Sign.: Kontroll:
Adress: <b>Södra Torget 1 681 31, Kristinehamn Sverige</b>	Datum: <b>12/6-2020</b>
Kandidatnr: <b>6268</b>	Måttlock: <b>1:100,</b>
Ritning: <b>RIVNINGSPLAN</b>	Format: <b>A2</b>
	Ritningsnr.: <b>IA-01</b>

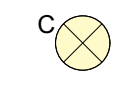
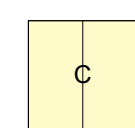

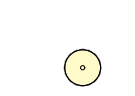
BESKRIVNING OCH SYMBOLFÖRKLARING

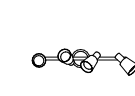
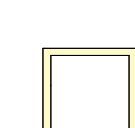
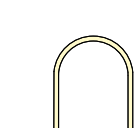
-  ENTREPRENADGRÄNS
-  SYSTEMTAK  
Första moduldel läggs här
-  SYSTEMTAK  
MediCare Plus 60x60  
X-Profil  
Färg: Vit  
Producent: Rockfon  
221,6 m<sup>2</sup>
-  SYSTEMTAK  
Blanka 60x60  
A-Profil  
Färg: Vit  
Producent: Rockfon  
9,0 m<sup>2</sup>
-  LED-panel m bild  
60x60  
Färg kantlist: Vit  
Producent: Prosky panels
-  Eira (3000 K, IP 20) Diameter 420 mm,  
Färg: vit  
**OBS! Fälls in i systemtak**
-  1202 SMART MINIDOWNLIGHT (2700 K, IP 44)  
Diameter 60 mm, Färg: vit
-  PH 05(2700 K, IP 20) Diameter 400 mm,  
Färg: Nyanser av grå
-  Level Hygien (300 K, IP 54) 60x60 mm,  
Färg: vit  
**OBS! Fälls in i systemtak**
-  Flos mini Glo Ball (2700 K, IP 44) Diameter 19 mm,  
Färg: vit  
**OBS! Centreras över tvättställ**
-  Topan VP6 Pendel (2700 K, IP 20) Diameter 21 mm,  
Färg: Grön
-  Infälld ljusränna, LINARIA LED (3000 K, IP 20)  
Färg: vit
-  OGLE mini spotlight-skena (2000 K, IP 20)  
Färg: vit
-  FOVEA DENTAL Pendlarmatur (4000 K, IP 20)  
Färg: vit  
**OBS! Monteras centrerad runt LED-panel**
-  NODEIO STRING Pendlarmatur (4000 K, IP 20)  
Färg: svart

Ljuslist installeras under alla överskåp på behandlingsrum, kök, steril.

**OBS!**  
ALLA MÅTT MÅSTE KONTROLLERAS PÅ PLATS

Rev	Nr	Beskrivelse	Dato	Sign	Kontr

Projekt: <b>Brotandläkarna</b>	Kontroll projekt: Sign.: Kontroll:
Adress: <b>Södra Torget 1 681 31, Kristinehamn Sverige</b>	Datum: <b>12/6-2020</b>
Kandidatnr: <b>6268</b>	Måttstock: <b>1:100,</b>
Ritning: <b>BELYSNING/TAK-PLAN</b>	Format: <b>A2</b>
	Ritningsnr.: <b>IA-03</b>

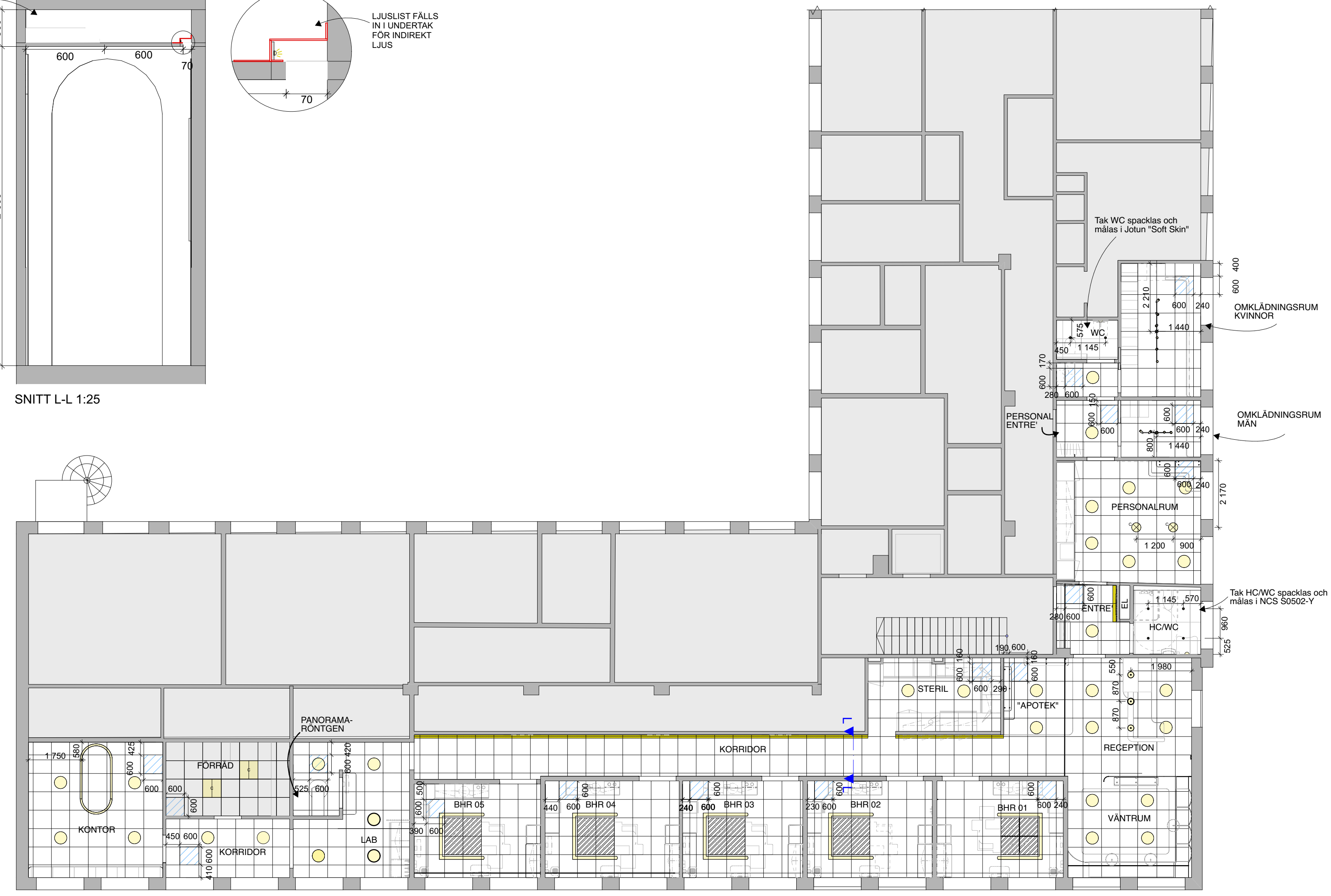
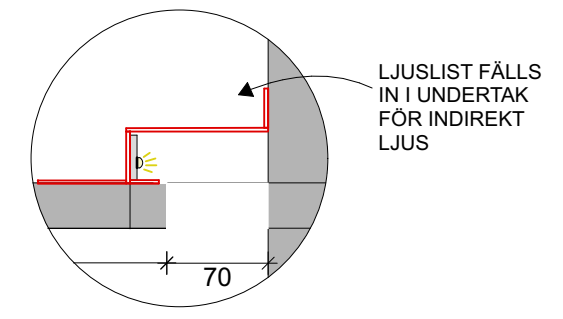
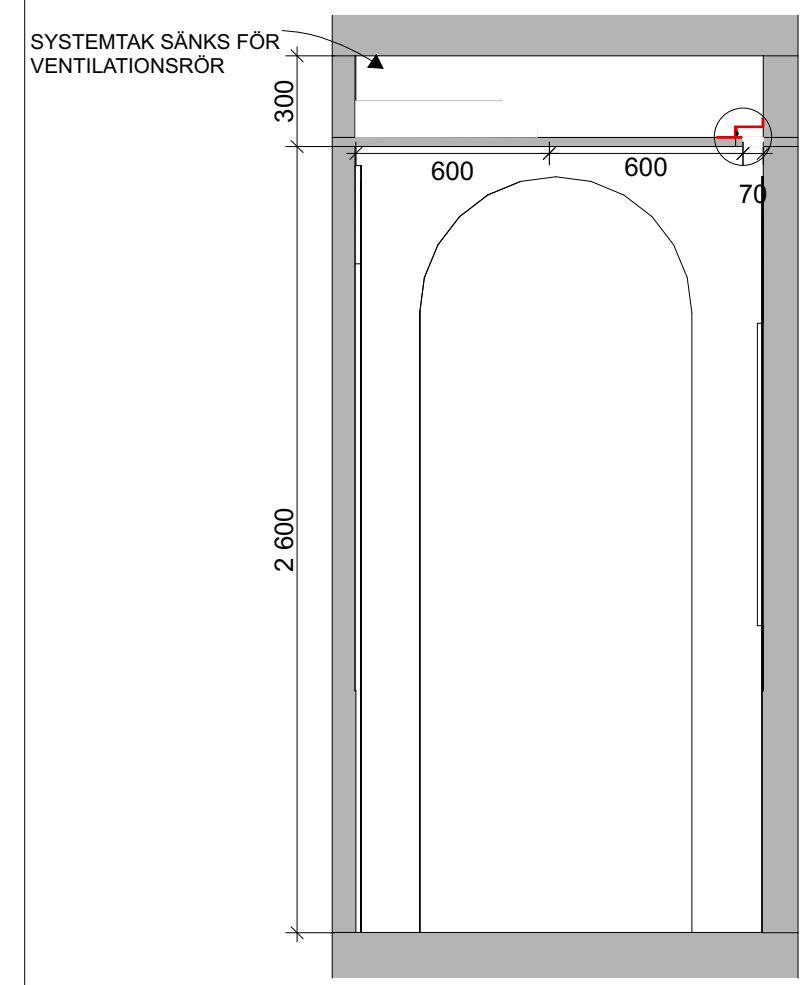



Se ritning IA-14 för schemaritning för  
receptionsdisk

Se ritning IA-15 för schemaritning för  
väntrumsmöbel

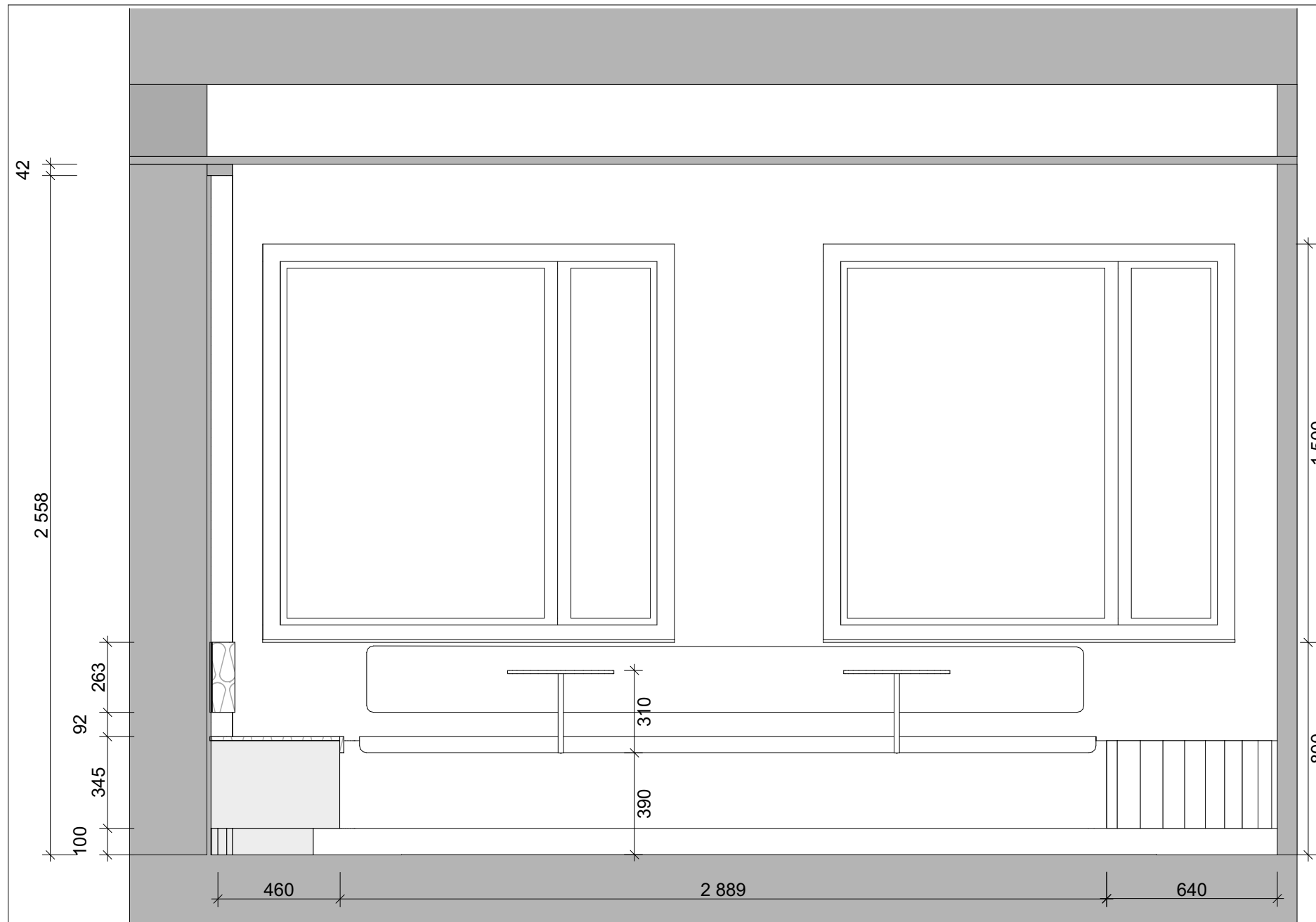

SNITT A-A 1:20

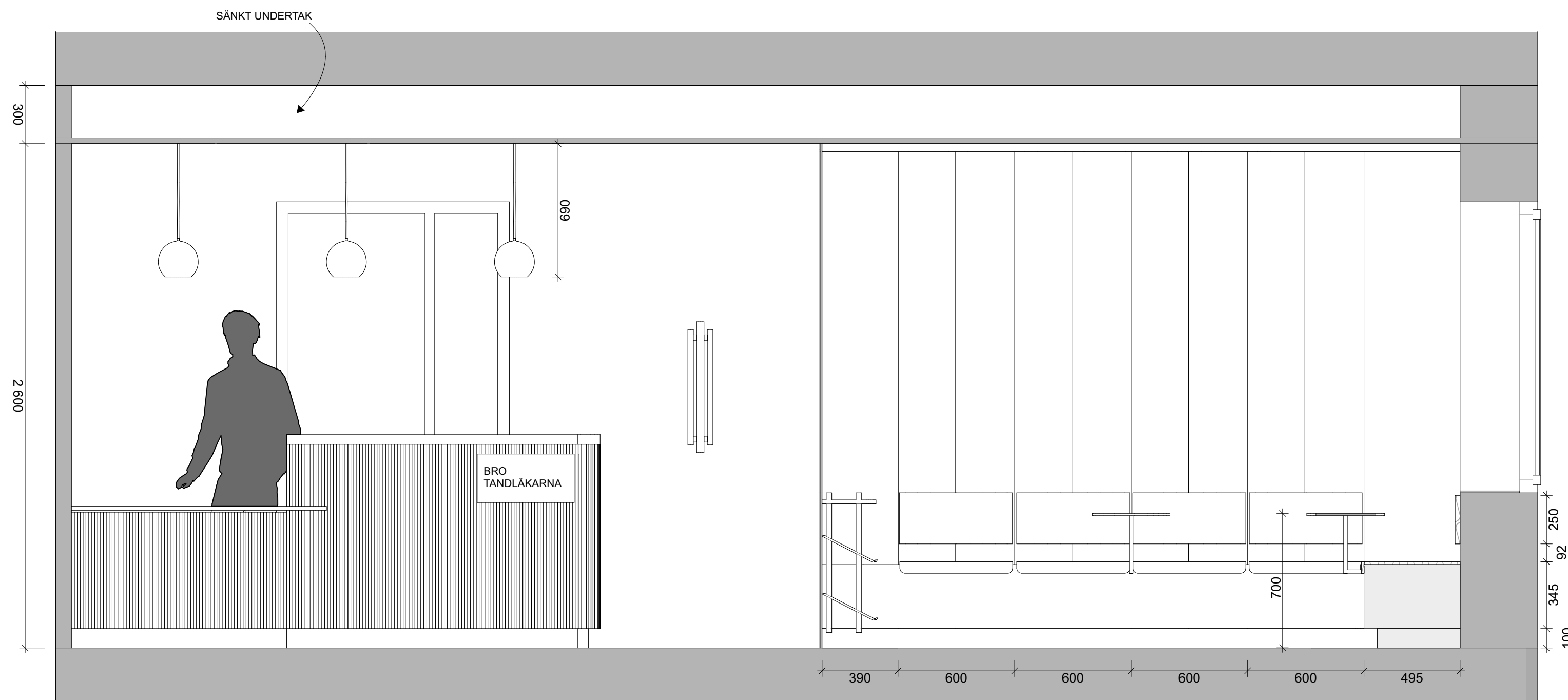

SNITT B-B 1:20

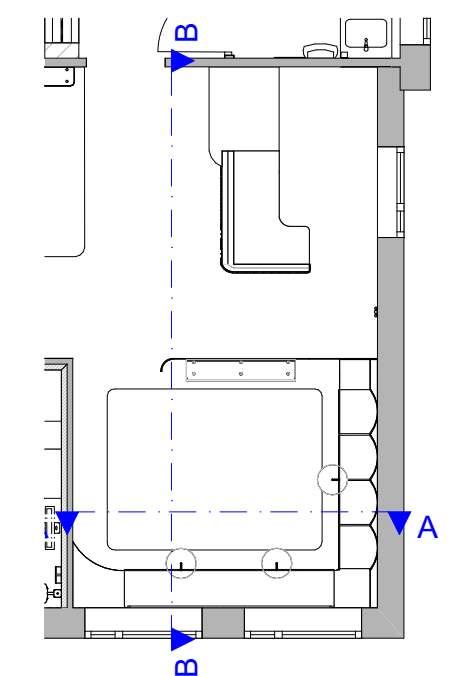

OBS!  
ALLA MÅTT MÅSTE KONTROLLERAS PÅ PLATS

Rev	Nr	Beskrivelse	Dato	Sign	Kontr

Projekt: **Brotandläkarna**

Adress: **Södra Torget 1**

**681 31, Kristinehamn**

**Sverige**

Datum: **12/6-2020**

Måttstock: **1:20, 1:100**

Kandidatnr: **6268**

Ritning: **VÄNTRUM/RECEPTION SNITT**

Format: **A2**

Ritningsnr.: **IA-05**



ARCHICAD EDUCATION VERSION  
 BESKRIVNING OCH SYMBOLFÖRKLARING

 Blylaminerad gipsskiva (0,5mm bly)  
 90x250

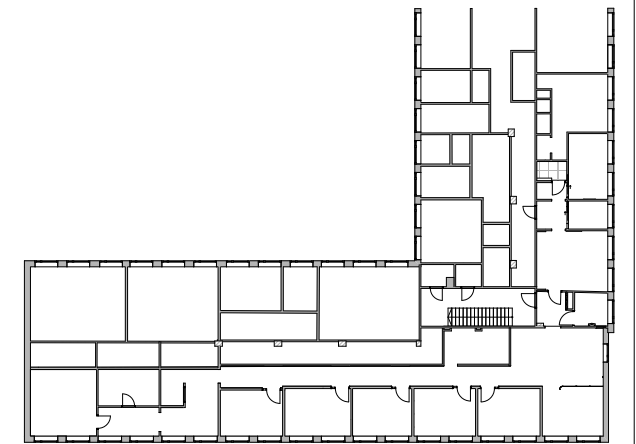
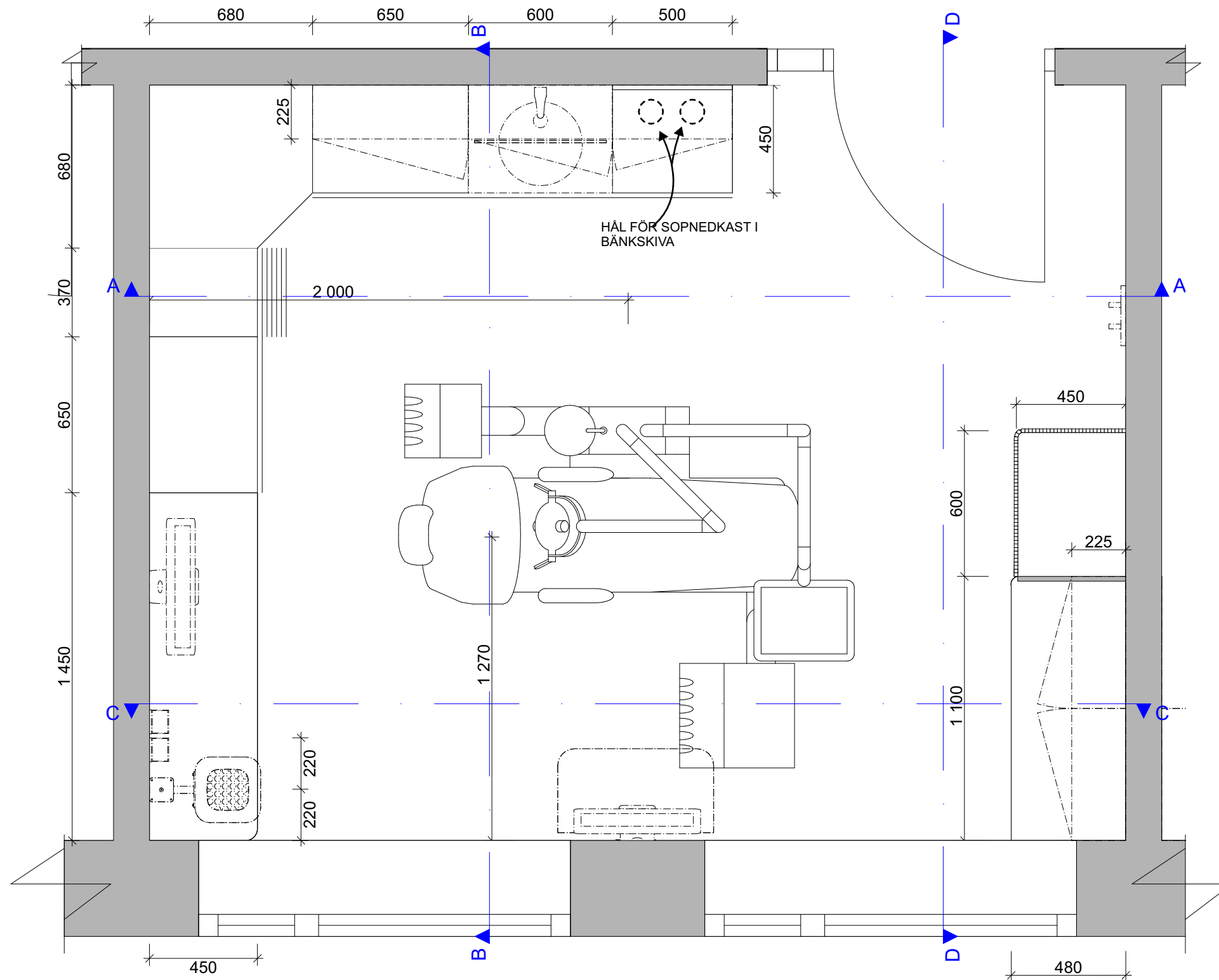

OBS!  
 ALLA MÅTT MÅSTE KONTROLLERAS PÅ PLATS

Rev	Nr	Beskrivelse	Dato	Sign	Kontr
-----	----	-------------	------	------	-------

Projekt: **Brotandläkarna**  
 Kontroll projekt:  
 Sign.:      Kontroll:

Adress: **Södra Torget 1**  
**681 31, Kristinehamn**  
**Sverige**  
 Datum: **12/6-2020**

Måttstock: **1:20,**

Kandidatnr: **6268**  
 Format: **A3**

Ritning: **PLAN BEHANDLINGSRUM**  
 Ritningsnr.: **IA-07**









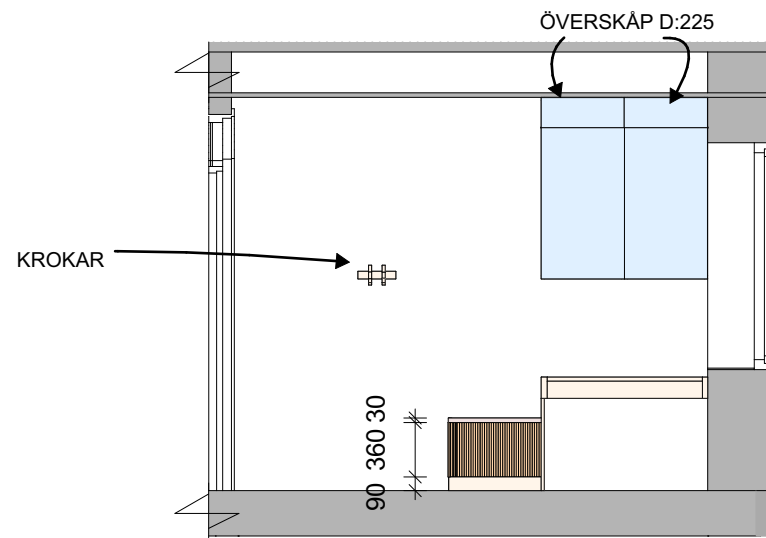

SNITT D-D 1:50

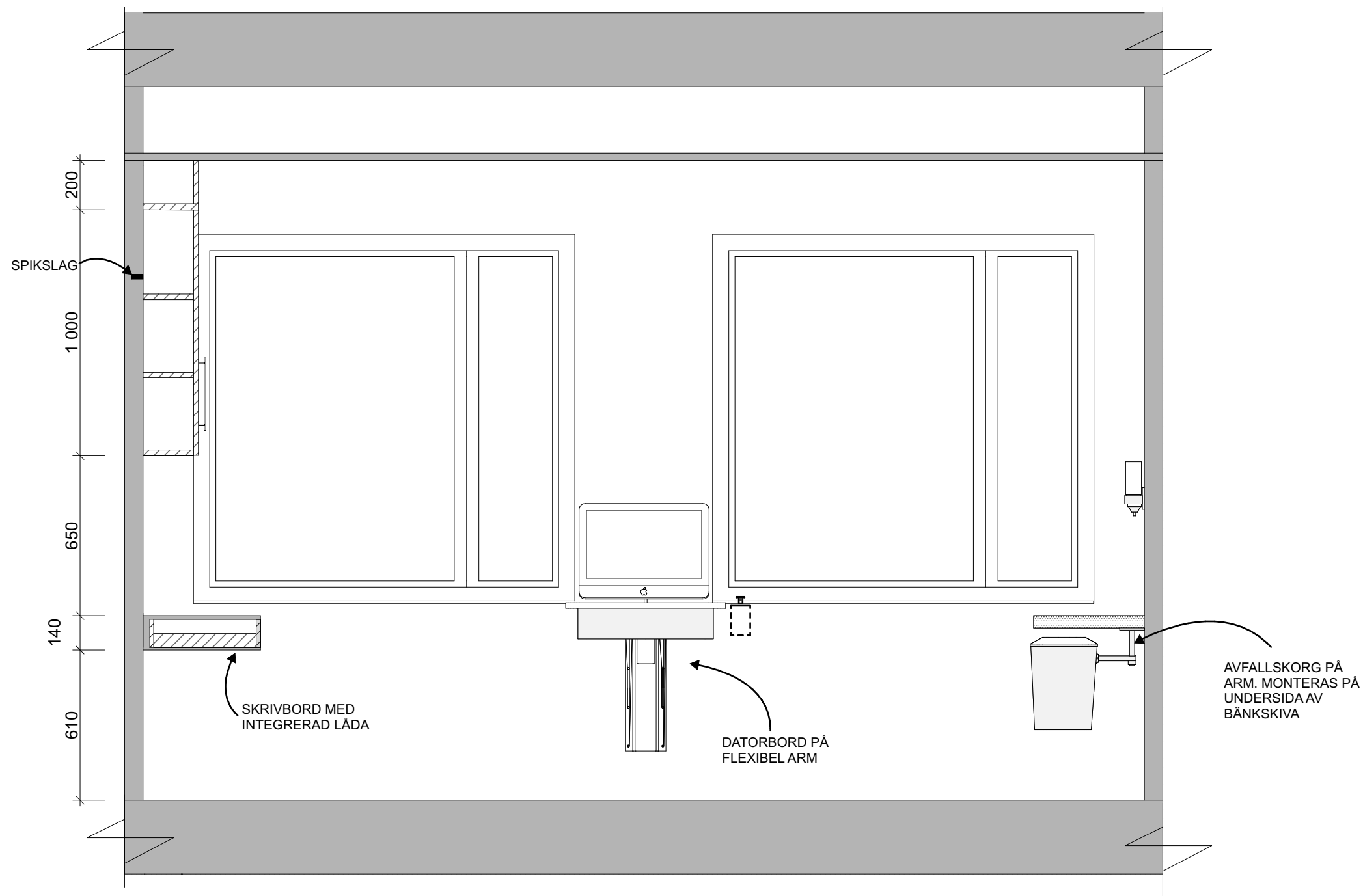

SNITT C-C 1:20

**ARCHICAD EDUCATION VERSION**  
**BESKRIVNING OCH SYMBOLFÖRKLARING**

- SKÅPDÖRRAR LAMINERAS I HYGIENLAMINAT NSC S4909-B10G
- BÄNSKIVA OCH STÄNKSKYDD LAMINERAS I HYGIENLAMINAT -ASK
- TOPP PÅ SKRIVBORD LAMINERAS MED HYGIENLAMINAT
- RESTERANDE DELAR AV SKRIVBORD OCH SITTBÄNK KLÄS I ASKFINER.
- UTSIDAN PÅ SITTBÄNK KLÄS MED 15X15 ASKSPJÄLOR UTAN MELLANRUM.

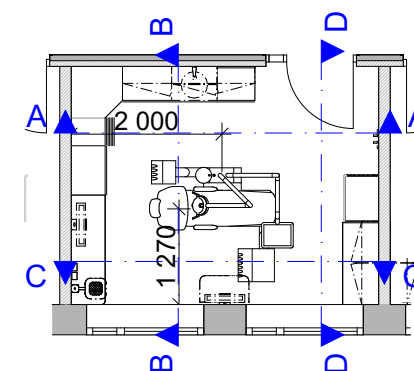

**OBS!**  
**ALLA MÅTT MÅSTE KONTROLLERAS PÅ PLATS**

Rev	Nr	Beskrivelse	Dato	Sign	Kontr

Rev	Nr	Beskrivelse	Dato	Sign	Kontr
Projekt: <b>Brotandläkarna</b>			Kontroll projekt: Sign.:      Kontroll:		
Adress: <b>Södra Torget 1</b> 681 31, Kristinehamn Sverige			Datum: <b>12/6-2020</b>		
Kandidatnr: <b>6268</b>			Format: <b>A3</b>		
Ritning: <b>BEHANDLINGSRUM SNITT C+D</b>			Ritningsnr.: <b>IA-10</b>		





**ARCHICAD EDUCATION VERSION**  
**BESKRIVNING OCH SYMBOLFÖRKLARING**

- FAP BOSTON, matt vit  
10x30
- Fog: Ardex silver grå, epoxybaserad  
Läggs med 2mm

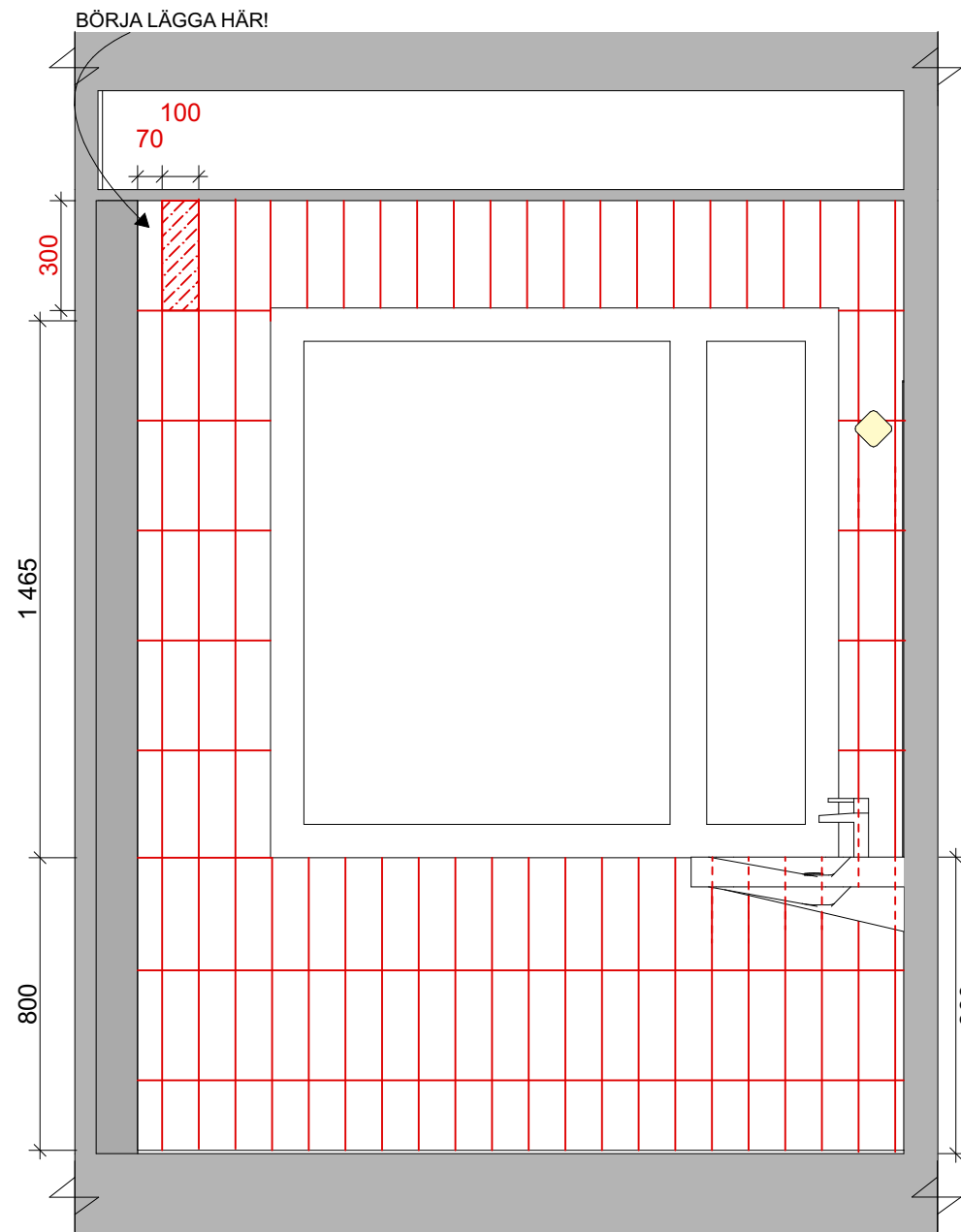

SNITT B-B 1:20

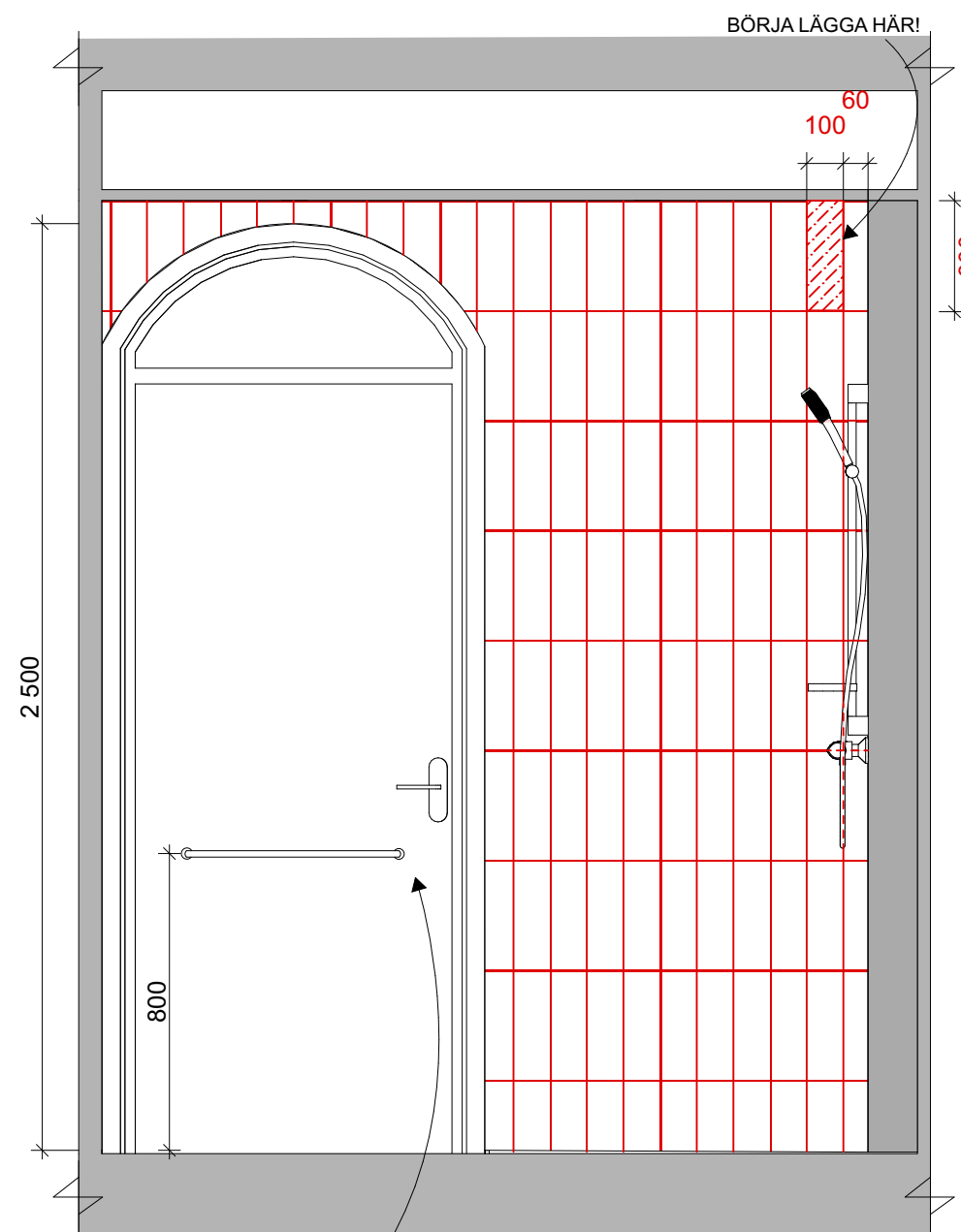

SNITT D-D 1:20

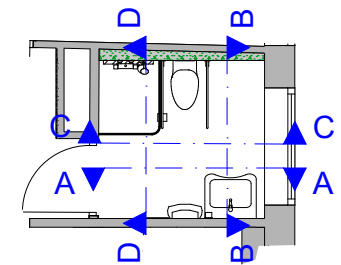

**OBS!**  
**ALLA MÅTT MÅSTE KONTROLLERAS PÅ PLATS**

Rev	Nr	Beskrivelse	Dato	Sign	Kontr

Projekt: <b>Brotandläkarna</b>		Kontroll projekt: Sign.:      Kontroll:	
Adress: <b>Södra Torget 1</b> 681 31, Kristinehamn Sverige		Datum: <b>12/6-2020</b>	
Kandidatnr: <b>6268</b>		Format: <b>A3</b>	
Ritning: <b>HC/WC SNITT/          LÄGGNINGSCHEMA B+D</b>		Ritningsnr.: <b>IA-13</b>	







# RUMBEHANDLINGSSHEMA

Renovering av tandläkarklinik "Brotandläkarna", Kristinehamn

Version 1.0 - 12.06.20

**Ämne: BOP3103**

**Kull: 17BINHO1**

**Kandidat.nr: 6268**

**Utbildning: Bachelor i Interiørarkitektur, Høyskolen Kristiania**

## 1.0 REVISIONSHISTORIK

Datum	Version	Beskrivning	Författare
12.06.2020	1,0	Första nuvarande version	Inredningsarkitekt

## 2.0 DISTRIBUTIONSLISTA

Namn / organisation	Revison	Datum	Mail
Kund	1,0	12.06.2020	Kund@mail.se
Entreprenör	1,0	12.06.2020	Entreprenör@mail.se
Arkitekt	1,0	12.06.2020	Arkitekt@mail.se
Snickare	1,0	12.06.2020	Snickare@mail.se
Murare	1,0	12.06.2020	Murare@mail.se
Målare	1,0	12.06.2020	Målare@mail.se
Elektriker	1,0	12.06.2020	Elektriker@mail.se
Rörmokare	1,0	12.06.2020	Rörmokare@mail.se

## 3.0 INLEDNING

Uppgradering av tandläkarklinik för Brotandläkarna Praktikertjänst AB. Planlösning ska ändras till viss del, se ritning IA-01 för rivningsplan. Areal från intilliggande lokaler ska läggas till för utökning av klinikens areal-se ritning IA-02 för detaljer. Detta är en beskrivning för alla rum i kliniken, se planer för detaljer.

### 3.1 OBS!

Alla mått ska kontrollmätas på plats!

### 3.2 Generellt







Ventilation och rörläggningar behålls i alla rum om inget annat uppges. Strömkablar döljs i vägg/tak/golv om möjligt. Alla blyväggar i kliniken behålls-se IA-02 för översikt. Vinylgolv fogas med trådsvetsning pga. hygiensjäl. Vinylgolvet läggs 10 cm upp på vägg i alla zoner. Lister målas samma färg som väggfärg om inget annat uppges.

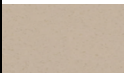

#### 4.0 Beskrivning

Se ritning IA-04 för plan för golv

Se ritning IA-03 för plan för tak

Se nedan för färgplan

Typ	Bild	Beskrivning	Leverantör	Antal/Kvm	Utförande
Vinylgolv		IQ Surface Rouge Airy 074 2109074	Tarkett	40,5 kvm	Alla skarvar i vinylgolvet ska fogas och trådsvetsas av hygieniska själ
Vinylgolv		IQ Natural- Flakes light warm beige 0480	Tarkett	161,68 kvm	Alla skarvar i vinylgolvet ska fogas och trådsvetsas av hygieniska själ
Vinylgolv		IQ Surface- Solid peach 093	Tarkett	15,64 kvm	Alla skarvar i vinylgolvet ska fogas och trådsvetsas av hygieniska själ
Golv- Granitkeramik		Beren Light grey  60x60	Kakelhuset Kristinehamn	13,21 kvm	Matt
Systemtak		MediCare Plus 60x60 X-Profil Färg: Vit	Rockfon	221,6 m2	
Systemtak		Blanka 60x60 A-Profil Färg: Vit	Rockfon	9,0 kvm	
Vägg		Minty breeze	Jotun	Se färgplan	10 silkesmatt
Vägg		Serene Blue	Jotun	Se färgplan	10 silkesmatt
Vägg		Soft Mint	Jotun	Se färgplan	10 silkesmatt

Vägg		Humble Yellow	Jotun	Se färgplan	10 silkesmatt
Vägg		S1005-B	Flügger Färg	Se färgplan	10 silkesmatt

# FÄRGPLAN

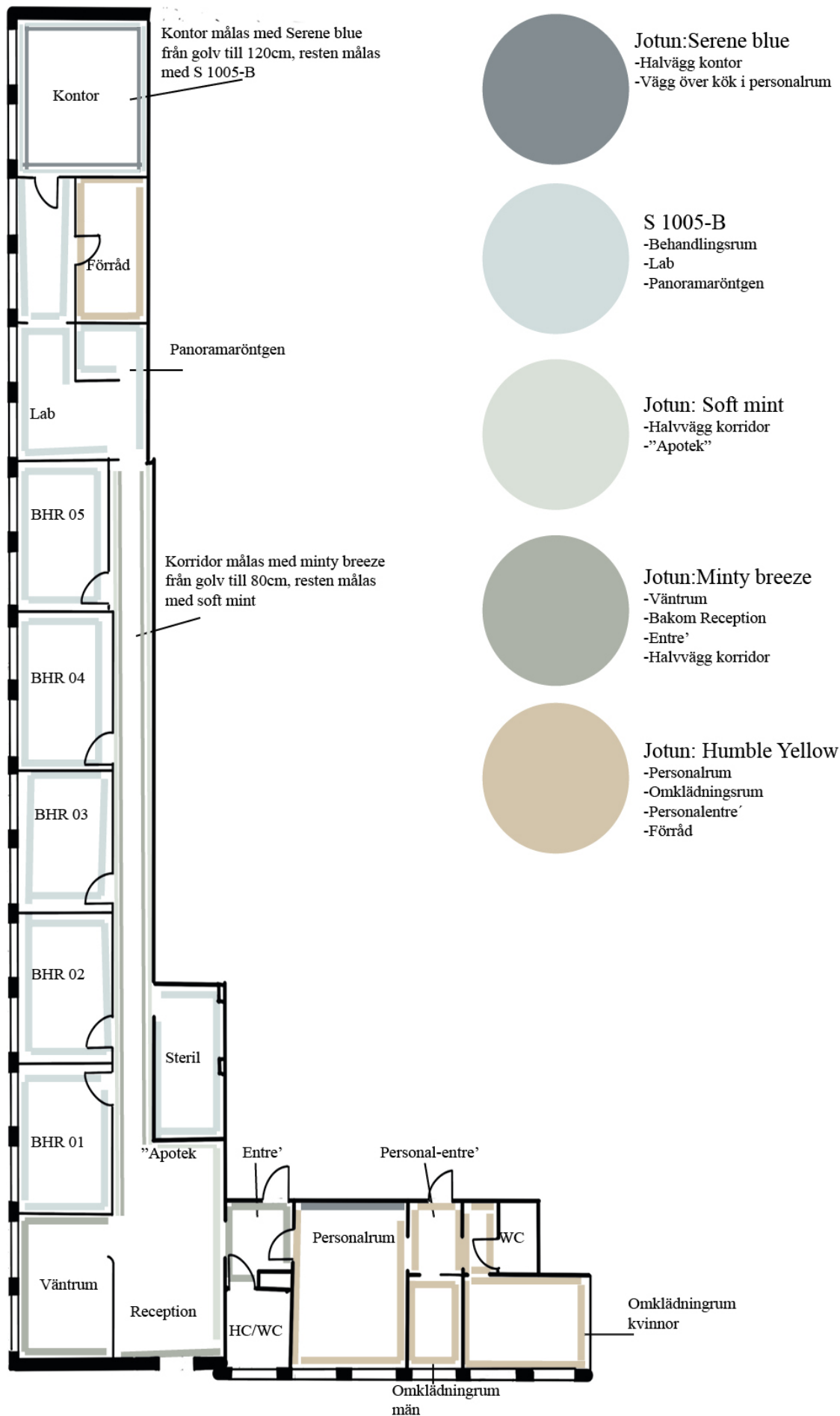

# TEKNISK BESKRIVNING -Lösa inventarier

Renovering av tandläkarklinik "Brotandläkarna", Kristinehamn

Version 1.0 - 12.06.20

**Ämne: BOP3103**

**Kull: 17BINHO1**

**Kandidat.nr: 6268**

**Utbildning: Bachelor i Interiørarkitektur, Høyskolen Kristiania**

## 1.0 REVISIONSHISTORIK

Datum	Version	Beskrivning	Författare
12.06.2020	1,0	Lösa inventarier	Inredningsarkitekt

## 2.0 DISTRIBUTIONSLISTA

Namn / organisation	Revison	Datum	Mail
Kund	1,0	12.06.2020	Kund@mail.se
Inköpare	1,0	12.06.2020	Inköpare@mail.se

### 3.0 Inledning

Beskrivning av lösa inventarier till Brotandläkarna och innefattar alla rum på kliniken.

Utplacering av inventarier gör av inredningsarkitekten efter avtal.

### 3.1 OBS!

Alla mått ska kontrollmätas på plats!



### 3.2 Generellt

Beskrivningen gäller inköp av nya inventarier. Nuvarande kontorstolar ses över och återanvänds om möjligt- ev. kläs om i nytt tyg. Stolar till matbord återanvänds och lackeras om. Antal kontorstolar som ska köpas in kan regleras efter hur många som återanvänds.



## 4.0 Beskrivning



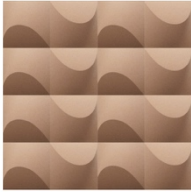

### 4.1 Kontor

Beskrivning	Förklaring	Leverantör	Antal
	Kontorsstol Namn: ID Trim Färg: Tobacco cream white	Vitra	4
	Skrivbord Namn: Stringworks Färg: Ask	Olsson & Gerthel	4
§ 	Utdragbar Reol Namn: Jive Färg Ask	Fumac	2
	Matta Namn: 51201 Färg: Camel	Kilands	1
	Whitebord Namn: ONE 1500x1200 Färg: Svart ram	Lintex	1
	Väggpanel Namn: Sahara Material: Kork	Abstacta	1

## 4.2 Reception

	Kontorsstol Namn: ID Trim Färg: Patrol blue	Vitra	1
	Rejol Namn: Bekant Färg: Ask /vit	Ikea	1

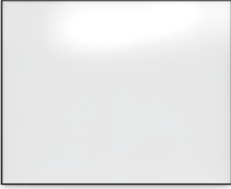
## 4.3 Personalrum

	Matbord Namn: Tyrles. Färg: Ask	Rowico	1
	Sidobord Namn: Bowler Färg: Svart	Hay	1
	Whitebord Namn: ONE 1000x1200. Färg: Svart ram	Lintex	1
	Bordslampa Namn: Night Owl. Färg: Midnight blue/Ash	Fritz Hansen	2