



Høyskolen  
Kristiania

287514

BOP3102  
BACHELOR I  
INTERIØRARKITEKTUR

INDIVIDUELL BACHELOROPPGAVE  
HØYSKOLEN KRISTIANIA

VÅR 2017

"DENNE BACHELOROPPGAVEN ER GJENNOMFØRT SOM EN DEL AV  
UTDANNELSEN VED HØYSKOLEN KRISTIANIA. HØYSKOLEN ER IKKE ANSVARLIG FOR OPPGAVENS METODER,  
RESULTATER, KONKLUSJONER ELLER ANBEFALINGER."



“INSIDE OUT”

BOP3102  
BACHELOR I  
INTERIØRARKITEKTUR

VÅR 2017

## INNHOILDSFORTEGNELSE

---

KONSEPTCOLLAGE.....	s1
KONSEPTBESKRIVELSE.....	s2
MØBLERINGSPLAN 1.ETASJE.....	s3
MØBLERINGSPLAN HEMS.....	s4
1.ETASJE.....	s5
TRAPP OG SKLIE.....	s6
SKOGEN.....	s7
KJØKKEN OG LANGBORD.....	s8
GARDELOBE.....	s9
HEMS.....	s10
PRODUKTCOLLAGE 1.ETASJE.....	s11
PRODUKTCOLLAGE HEMS.....	s12
MATERIALCOLLAGE.....	s13
KILDE/BILDEHENVISNINGER.....	s14

INSIDE OUT

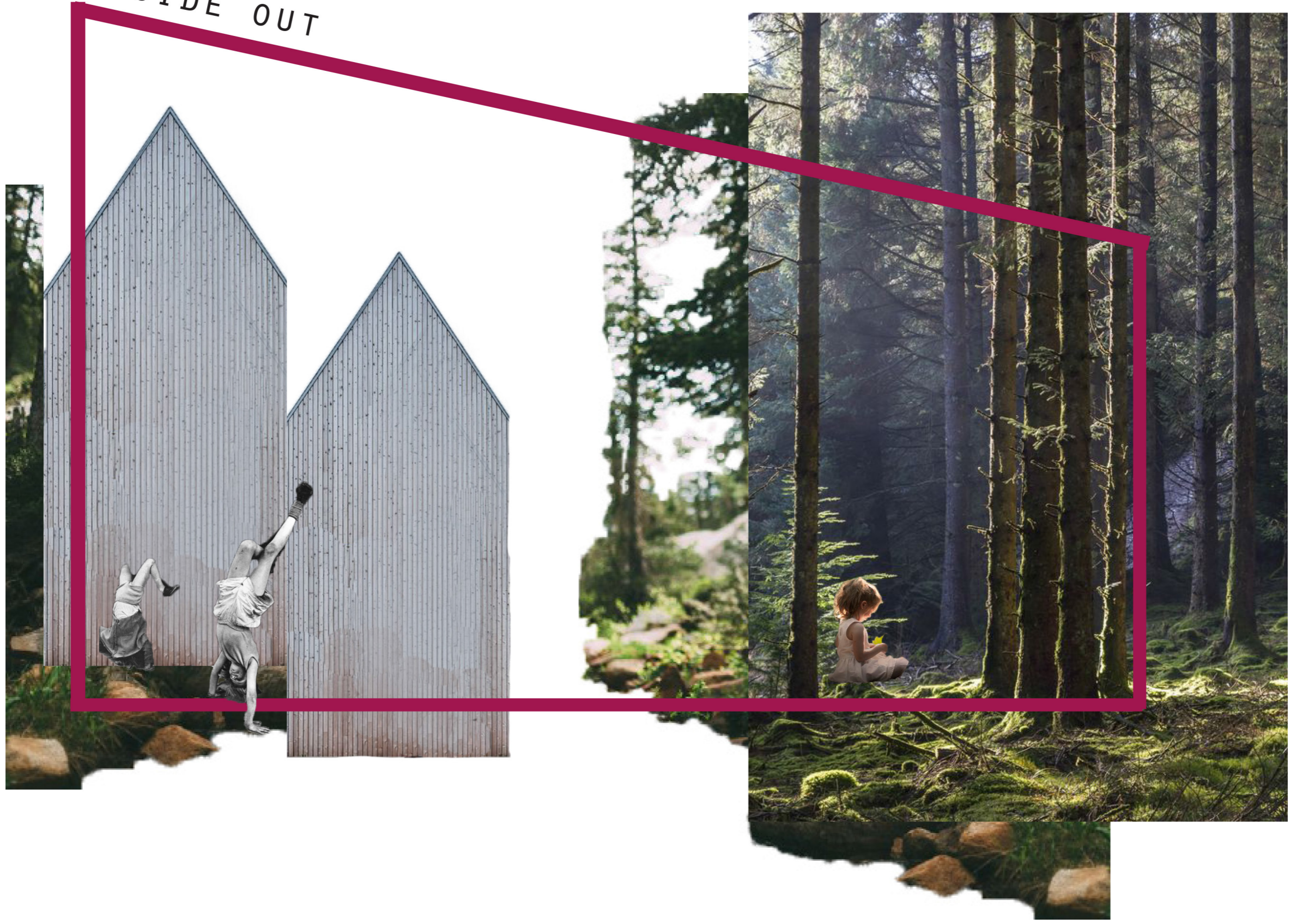



## KONSEPTBESKRIVELSE

FOKuset I dette prosjektet er på barn og hvordan en som interiørarkitekt kan skape et rom som innbyr til lek, kreativitet og nysgjerrighet hos barn. Konseptet til dette prosjektet er "inside out", og går ut på å hente miljøet ute inn i inne rommet. Tanken bak dette var å ta med elementer en kjenner igjen fra uterommet med inn i innerommet, som skog og hus. Målet er å skape et rom for alle barn og at alle barn skal finne sin plass i SFOen. Det er viktig for barn å selv ha muligheten til å velge hvilke aktiviteter og leker de vil delta i. Ved å ha forskjellige soner fanger en opp de forskjellige barna og hva de måtte trenge den dagen.

# MØBLERINGSPLAN 1. ETASJE

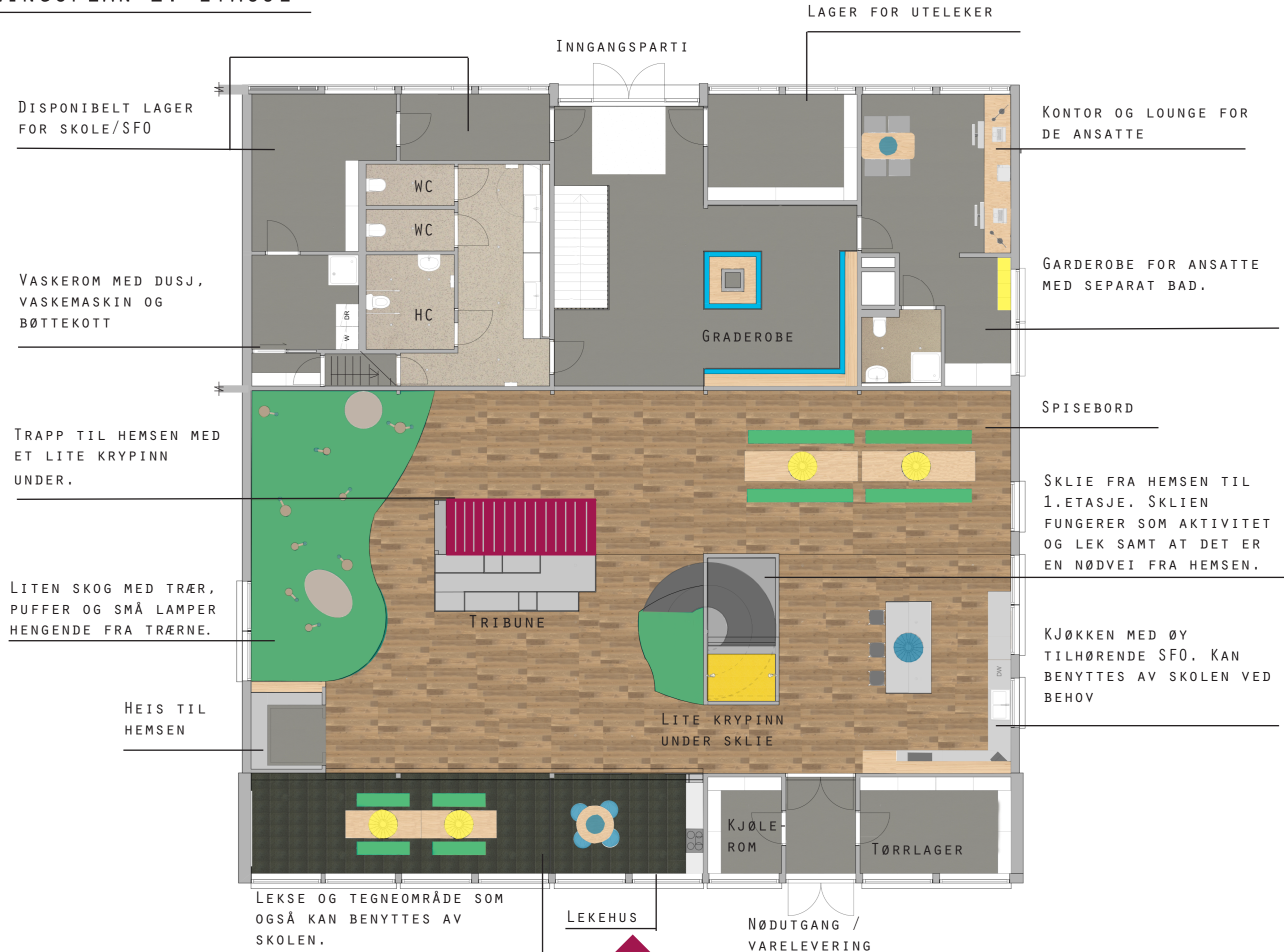

# MØBLERINGSPLAN HEMS

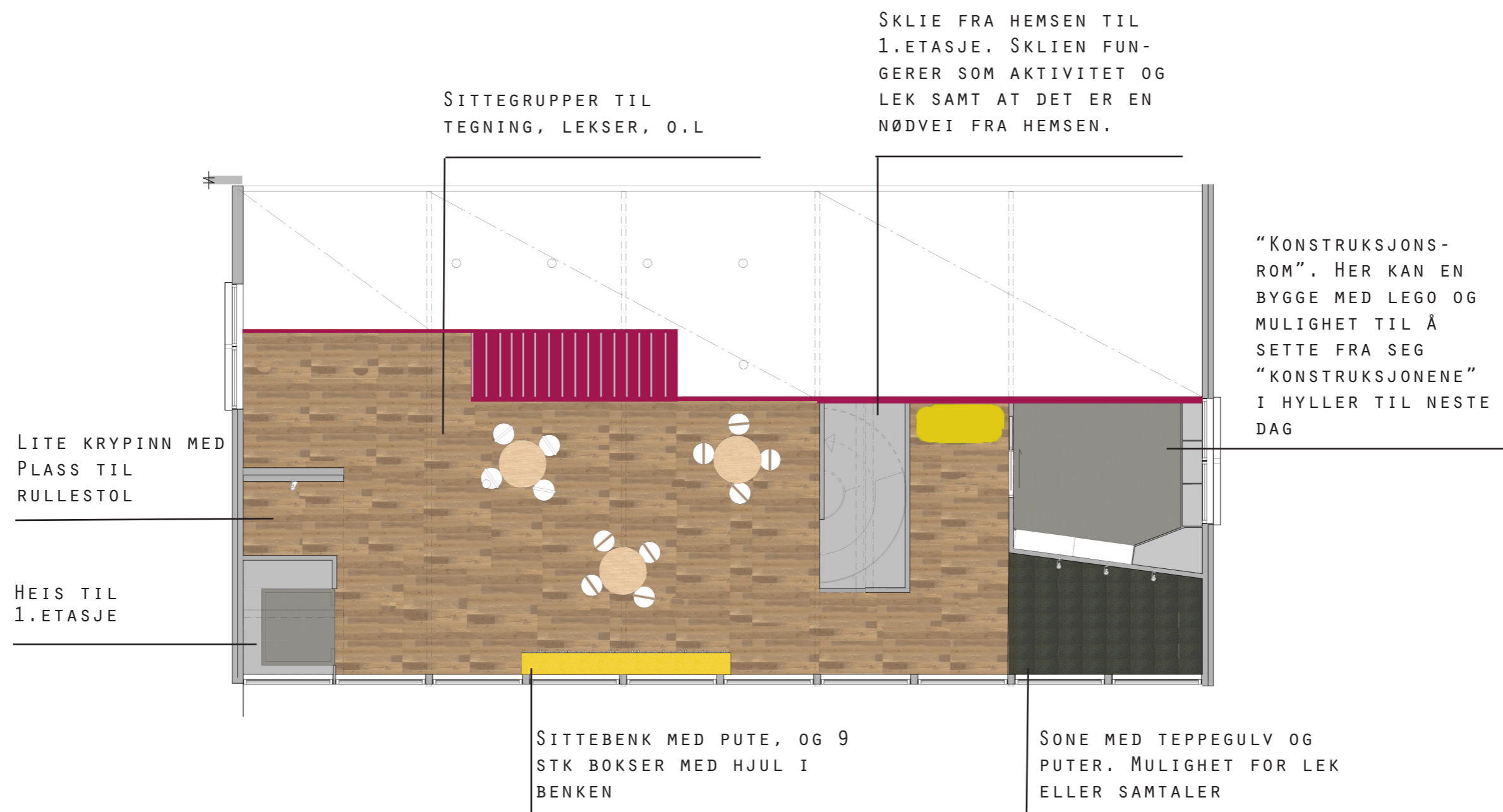

# 1. ETASJE

I 1. ETASJE KAN EN FINNE DIVERSE SONER MED FORSKJELLIGE HENSIKTER. HER ER DET BLANDT ANNET "HULEROM", LEKEHUS, ARBEIDSSONE, TRIBUNE OG EN SKOG. DISSE FORSKJELLIGE SONENE GIR ROM FOR AT BARN SELV KAN BESTEMME HVA DE VIL GJØRE. DET ER ET STORT OG OVERSIKTLIG ROM MED MYE LYS.



I DET LILLE HUSET ER DET ET LEKEKJØKKEN SOM ER TILPASSET BARNAS HØYDE, OG DET LIGNER PÅ DET KJØKKENET SOM ER I SFØEN. HER KAN BARN LEKE AT DE LAGER MAT TIL HVERANDRE I SITT EGET HUS.





## TRAPP OG SKLIE

SKLIEN ER DEN PERFEKTE MÅTEN Å KOMME SEG NED FRA HEMSEN OG TIL 1. ETASJE, OG HER KAN EN HA DET GØY MED EN TYPISK UTENDØRS AKTIVITET, INNENDØRS! SKLIEN ER FORMET SOM ET HUS SOM STREKKER SEG FRA 1. ETASJE TIL HEMSEN, OG BLIR LITT SOM EN "SKYSKRAPER". I TILLEGG TIL Å VÆRE EN AKTIVITET ER DEN FØRST OG FREMST DER FOR Å VÆRE EN FLUKTVEI TIL NØDUTGANGEN I 1. ETASJE.

TRAPPEN ER SELVE BINDELEDDET MELLOM DE TO ETASJENE. I OG MED AT DEN HAR EN SYNLIG FARGE BLIR DEN ET NATURLIG BLIKKFANG I ROMMET SAMT, GIR ET FRISK PUST I INTERIØRET. HENSikten ER AT TRAPPEN SKAL GJØRE HEMSEN TIL ET OMRÅDE BARNA ØNSKER Å GÅ TIL, OG UNDER TRAPPETRINNENE FINNES DET ET KOSELIG ROM.

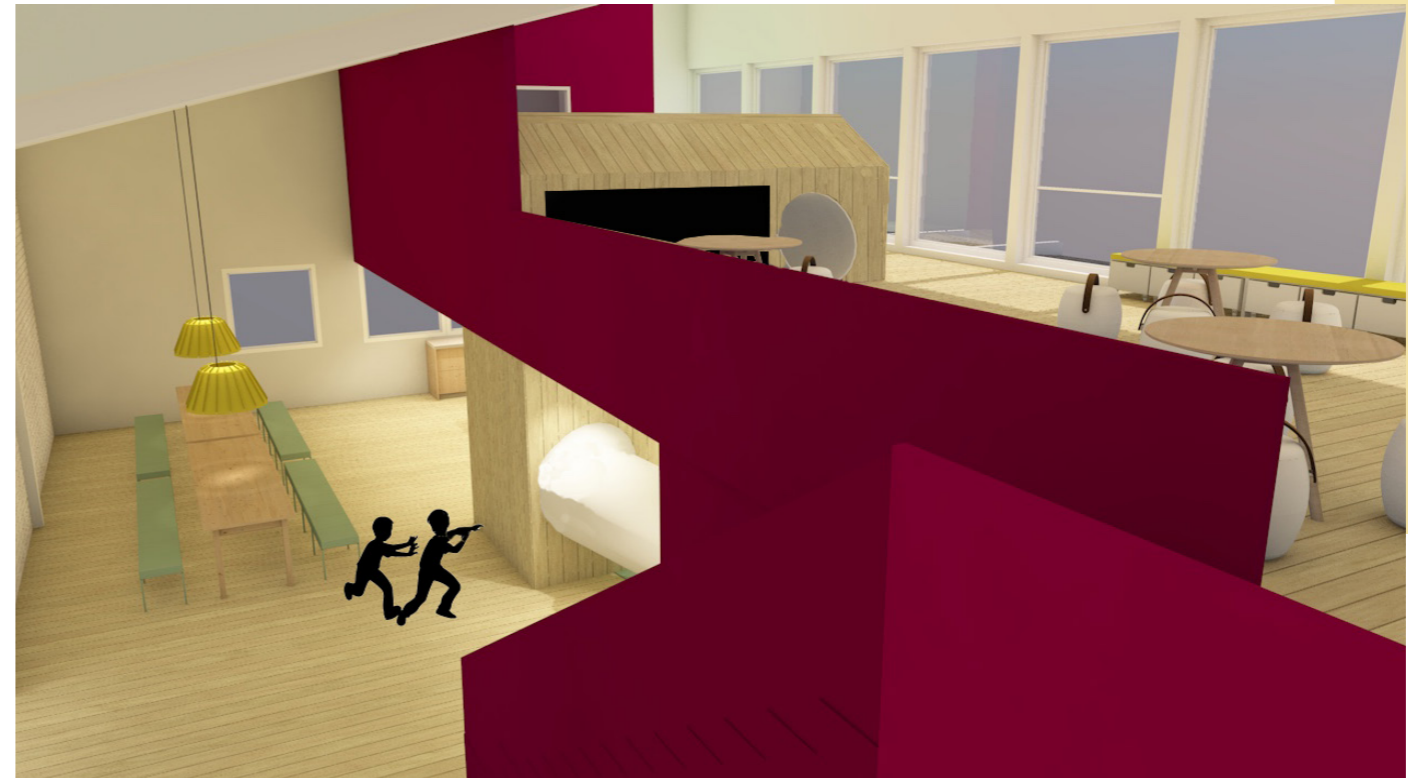

## SKOGEN

"SKOGEN" ER DEN PERFEKTE Plassen FOR Å LEKE, LESE, ELLER SNAKKE MED VENNER. TRÆRNE MED LYS VIL SKAPE SMÅ SONER FOR BARN OG DE KAN SLIPPE FANTASIEEN LØS. HENSikten ER Å TA MED NOE AV DET BARN LIKER FRA UTEOMRÅDET INN I SFØEN OG GI ROM FOR AT OMRÅDET KAN BRUKES ETTER BARNAS BEHOV. DE HØYE TRESTAMMENE GIR EN FØLELSE AV ROM OG LUFT AKKURAT SOM I SKOGEN. I "SKOGEN" VIL DET VÆRE PUFFER FORMET SOM STENER OG PUTER I FARGER SOM GJENSPEILER MOSE OG GRESS. DETTE STEDET GIR MULIGHETEN TIL Å SLAPPE AV OG LESE EN BOK, HVISKE MED VENNINGER, ELLER KANSKJE BYGGE ET FORT?

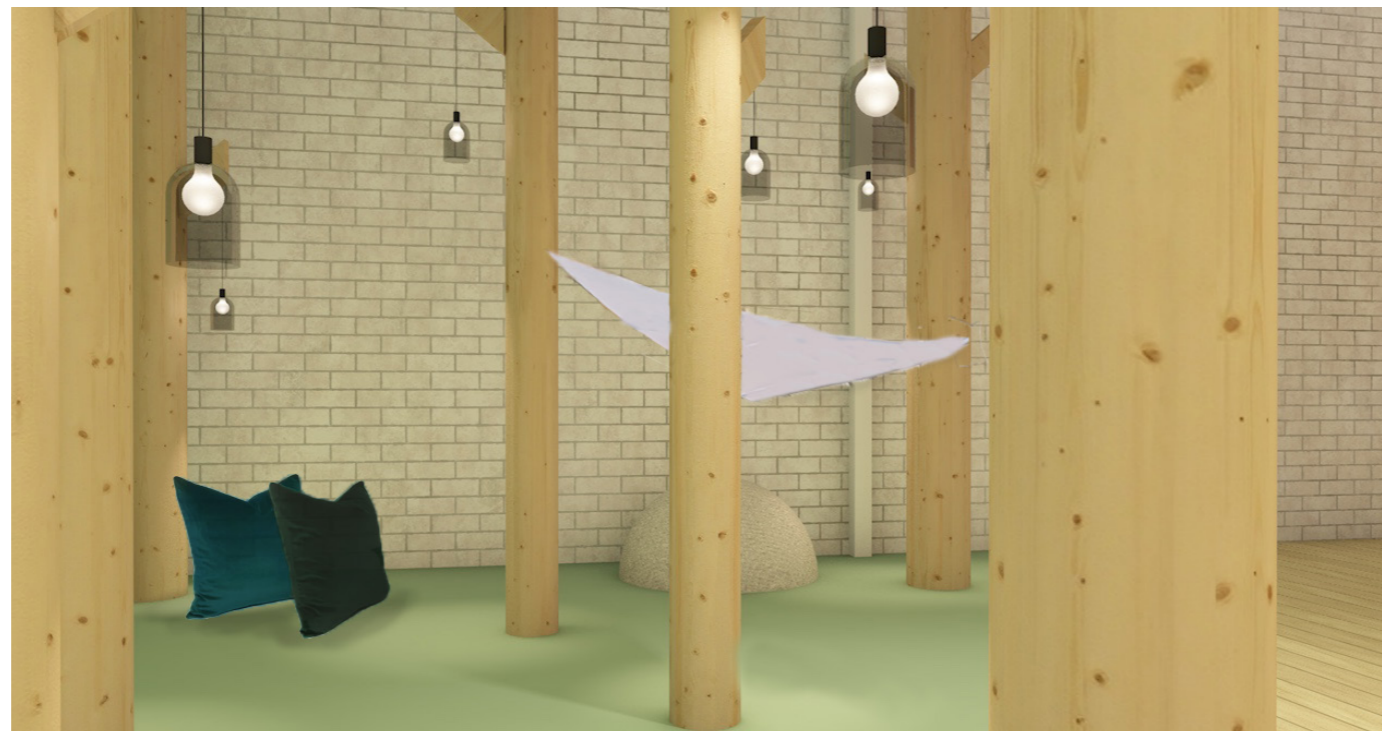

DET VIL VÆRE MULIGHET FOR BARN Å HENGE OPP EN SEILDUK INNE I SKOGEN FOR Å SKAPE EN MINDRE SONE.



## KJØKKEN OG LANGBORD



DETTE LANGBORDET ER Plassert i det området hvor det er ekstra høyt under taket. Dette blir da et fint sted hvor alle kan samles og spise mat, gjøre lekser, eller bare kose seg. Langbordet ligger lett tilgjengelig ved kjøkkenet, noe som gjør det enkelt å bruke for personalet. Her er det godt med lys og plass til mange!



Kjøkkenet er et sted hvor de voksne og barna sammen kan lage mat og kose seg, og her er det en stor kjøkkenøy med myke barstoler. Det er godt med skap plass, og kjøleskapet er plassert i skuffer i kjøkkenøya, så barna lett kan hente matpakken sin. Kjøkkenet har et tilhørende kjølerom og tørr-lager til mat i rommet ved siden av. Lett tilgjengelig til en hver tid.

OPPRISS AV  
KJØKKEN

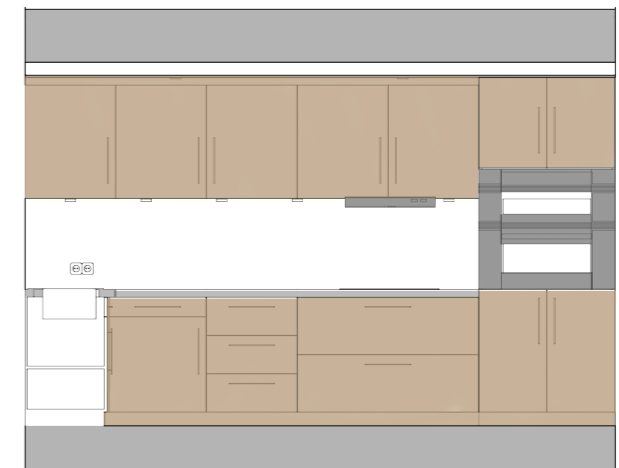

## GARDEROBE

GARDEROBEN LIGGER SOM EN LOMME VED INNGANGEN TIL SFOEN. HER ER DET MULIGHET FOR BARNA Å SETTE FRA SEG JAKKER, SKO OG ANDRE YTTERPLAGG. DET ER NOK HYLLER OG KNAGGER TIL ALLE. GARDEROBEN ER OFTE ET STED SOM BLIR UTSATT FOR MYE VÆR OG VIND OG DET ER DERFOR DETTE HAR BLITT DET BLÅ "HAVET" I KONSEPTET.

ØPPRISS AV  
GARDEROBE

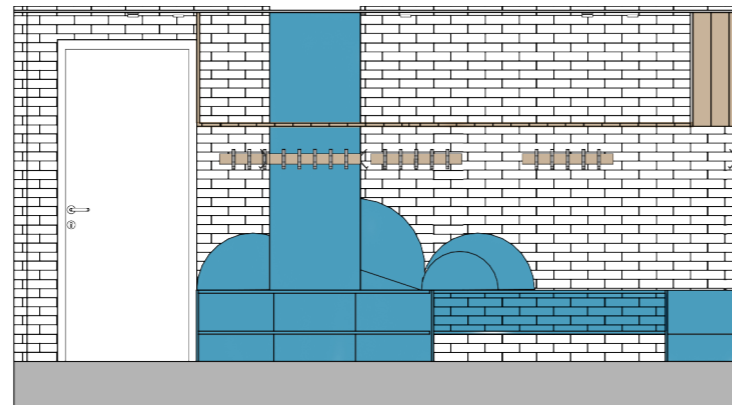



HEMSEN ER DET PERFEKTE STEDET FOR Å SLAPPE AV FØR OG ETTER SKOLEN. HER ER DET STORE VINDUER SOM SLIPPER INN MYE NATURLIG SOLLYS SAMT AT DET GIR ALLE BARNA UANSETT ALDER ELLER FORUTSETNINGER MULIGHETEN TIL Å SE HVA SOM SKJER UTENFOR. HEISEN SOM GÅR FRA 1. ETASJE TIL HEMSEN GJØR DET MULIG FOR ALLE Å BENYTTET DETTE OMRÅDET UTEN HINDRINGER. HEISEN ER BYGD INN OG FUNGERER SOM EN DEL AV KONSEPTET TIL SFOEN. HYTTEEN VED SIDEN AV ER BRED NOK TIL AT ET BARN I RULLESTOL FÅR PLESS.

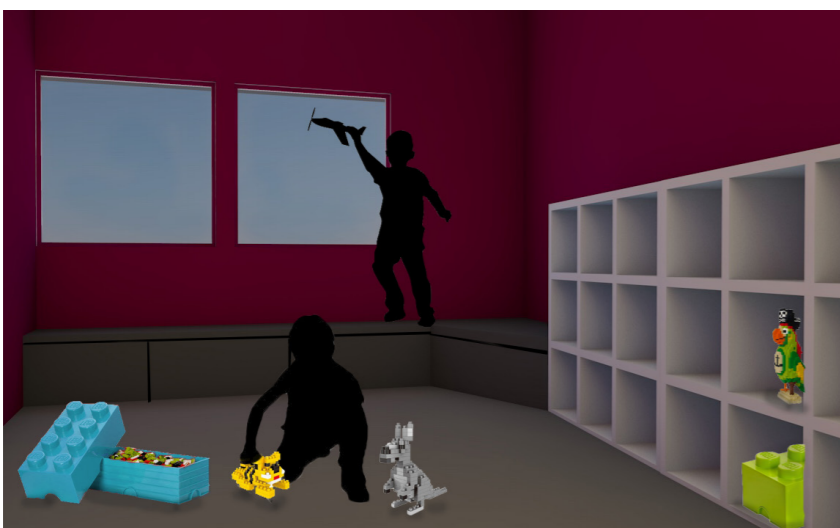

I "KONSTRUKSJONSROMMET" KAN BARNA LEKE OG BYGGE UTEN AT STØY OG BRÅK HINDRER KONSENTRASJONEN. HER KAN EN KONSTRUERE OG BYGGE MED FOR EKSEMPEL KLOSSER ELLER LEGO PÅ GULVET ELLER OPPÅ BENKEN VED VINDUET. DET ER OGSÅ MULIGHET FOR Å SETTE FRA SEG KONSTRUKSJONENE I EN AV HYLLENE HVIS EN SKULLE ØNSKE Å JOBBE VIDERE MED DEN EN ANNEN DAG. DET ER TATT HENSYN TIL AT DET HER SKAL VÆRE GOD GULVPLESS OG OPPBEVARINGSPLASS SÅ EN KAN BYGGE SÅ STORT EN VIL UTEN AT PLESSEN SKAL SETTE EN STOPPER FOR FANTASIEEN.



HER OPPE FINNER DU EN BENK MED OPPBEVARING AV LEKER OG LIGNENDE, SAMTIDIG SOM DEN ER KOMFORTABEL Å SITTE PÅ HVIS DU VIL SE UT. DET ER EN SKLIE SOM GÅR FRA HEMSEN NED TIL 1. ETASJE. DENNE SKLIEEN ER EN DEL AV ET LITE HUS. I ENDE AV HEMSEN KAN EN FINNE ET LITE ROM SOM ER PERFEKT TIL Å BYGGE MED LEGO.

PRODUKTCOLLAGE 1. ETASJE

---

MARIA, LUDVIC ROTH

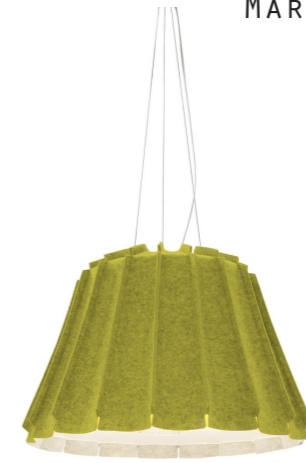

GINKGO, BLÅ STATION



SIZE, BLÅ STATION AV ASK



BENKEPUTE, SKREDDERSYDD,  
KAN TAS AV BENK



KALI, OFFECCT



BOP WOOD, OFFECCT



HONKEN, BLÅ STATION



CARRY ON STOOL, OFFECCT

PRODUKTCOLLAGE HEMS

MINIMA, OFFECCT



GINKGO, BLÅ STATION



KALI, OFFECCT



FIXA, LEKOLAR

CARRY ON STOOL, OFFECCT

# MATERIALCOLLAGE

1. EIKESTAV 8MM SLIPESIKT, SKOGER
2. FLIS TIL BAD, SILESTONE
3. TEPPEGULV ECO TEC, CARPETCONCEPT
4. LINOLEUM GULV, WALTON UNI CEMENT, FORBO
5. VEGGMALING, KLASSISK HVIT, JOTUN LADY SENS
6. VEGGMALING, PEON, JOTUN LADY SENS
7. VEGGMALING, LAURBÆR, JOTUN LADY SENS
8. VEGGMALING, JOTUN
9. BJØRKESTAMME, TRÆR I 1. ETG
10. TEKSTIL ULLBLANDING TIL PUTER, GABRIEL
11. TEKSTIL MODAL POINT TIL MØBLER, GUDBRANDSDALEN





## BILDEHENVISNING

---

BARN UTFORSKER, HENTEDATO 15.05.17

[HTTPS://NO.PINTEREST.COM/PIN/414120128218255506/](https://no.pinterest.com/pin/414120128218255506/)

BENKEPUTE, HENTEDATO 19.05.17

[HTTPS://WWW.VEGA-DIRECT.COM/NO-NO/BENKEPUTE-TARA-10000061](https://www.vega-direct.com/no-no/benkepute-tara-10000061)

BOP STOL, HENTEDATO 19.05.17

[HTTP://WWW.OFFECCT.SE/EN/PRODUCTS/BARSTOOLS/BOP-WOOD](http://www.offecct.se/en/products/barstools/bop-wood)

CARRY ON STOOL, HENTEDATO 19.05.17

[HTTP://WWW.OFFECCT.SE/EN/PRODUCTS/ACCESSORIES/CARRY-ON](http://www.offecct.se/en/products/accessories/carry-on)

GINKO LYDABSORBENTER, HENTEDATO 19.05.17

[HTTP://WWW.BLASTATION.SE/PRODUKTER/LJUDABSORBENTER/GINKGO2/GINKGO/#&TAB=1](http://www.blastation.se/produkter/ljudabsorbenter/ginkgo2/ginkgo/#&TAB=1)

HAPPY KIDS, HENTEDATO: 17.05.17

[HTTPS://S-MEDIA-CACHE-AK0.PINIMG.COM/564X/3B/AB/C0/3BABC064EBF-514167009DC97FB12B5FC.JPG](https://s-media-cache-ak0.pinimg.com/564x/3b/ab/c0/3babc064ebf-514167009dc97fb12b5fc.jpg)

HONKEN, HENTEDATO 19.05.17

[HTTP://WWW.BLASTATION.SE/PRODUKTER/BANKAR/HONKEN/HONKEN-BENCH/#&GID=1&PID=6](http://www.blastation.se/produkter/bankar/honken/honken-bench/#&GID=1&PID=6)

KALI TABLE OFFECT, HENTEDATO 19.05.17

[HTTP://WWW.OFFECCT.SE/EN/PRODUCTS/TABLES/KALI](http://www.offecct.se/en/products/tables/kali)

KISTEFOSSDAMMEN BARNEHAGE, HENTEDATO: 21.05.17

[HTTP://KURS.ARKITEKTUR.NO/1244521?PID=CM-ACTIVITYBASE-IMAGE&R\\_N\\_D=27492\\_&ADJUST=1&x=1240&y=520&FROM=0](http://kurs.arkitektur.no/1244521?pid=CM-ActivityBase-Image&R_N_D=27492_&ADJUST=1&x=1240&y=520&from=0)

LEKOLAR FIXA, HENTEDATO 19.05.17

[HTTPS://WWW.LEKOLAR.NO/SORTIMENT/MOBLER-OG-INNREDNING/FIXA-OPPBEVARINGSSERIE/BENK/FIXA-BENK-DYBDE-46-CM/?](https://www.lekolar.no/sortiment/mobler-og-innredning/fixa-oppbevaringsserie/benk/fixa-benk-dybde-46-cm/?)

LUDVIC ROTH LAMPE, HENTEDATO 21.05.17

[HTTPS://WWW.WOONT.COM/DE/MÖBEL/LEUCHTEN-LAMPEN/HÄNGELAMPEN/MARIA-DIX-HEURES-DIX-107804](https://www.woont.com/de/möbel/leuchten-lampen/hängelampen/maria-dix-heures-dix-107804)

LYNG, HENTEDATO: 08.05.17

[HTTPS://NO.PINTEREST.COM/PIN/301600506282856943/](https://no.pinterest.com/pin/301600506282856943/)

MINIMA SOFA OFFECCT, HENTEDATO 19.05.17

[HTTP://WWW.OFFECCT.SE/EN/PRODUCTS/SOFAS/MINIMA](http://www.offecct.se/en/products/sofas/minima)

SKOG LYS, HENTEDATO: 08.05.17

[HTTPS://NO.PINTEREST.COM/PIN/453456256220005369/](https://no.pinterest.com/pin/453456256220005369/)

SKOG MED STEIN, HENTEDATO: 08.05.17

[HTTPS://NO.PINTEREST.COM/PIN/334321972326902993/](https://no.pinterest.com/pin/334321972326902993/)

SKOG STAMMER, HENTEDATO: 08.05.17

[HTTPS://NO.PINTEREST.COM/PIN/502503270909442350/](https://no.pinterest.com/pin/502503270909442350/)