

# BOLIGKVALITET FOR ALENEBOENDE

## TEKNISKE TEGNINGER

# HØYSKOLEN KRISTIANIA

BOP3103

29.05.2019

300116

# INNHOOLD

IA-04-01 4. ETASJE

## LEILIGHET

IA-04-02 TEKNISK PLAN LEILIGHET  
IA-04-03 BELYSNINGSPLAN LEILIGHET  
IA-04-04 VEGGBEHANDLINGSPLAN  
IA-04-05 SNITT A-A KJØKKEN  
IA-04-06 SNITT B-B LEILIGHET  
IA-04-07 TEKNISK PLAN BAD LEILIGHET  
IA-04-08 SNITT A-A BAD LEILIGHET  
IA-04-09 SNITT B-B BAD LEILIGHET  
IA-04-10 SNITT C-C BAD LEILIGHET  
IA-04-11 SNITT D-D BAD LEILIGHET  
IA-04-12 SKJEMATEGNING OPPBEVARING 1/2  
IA-04-13 SKJEMATEGNING OPPBEVARING 2/2

## GJESTEROM

IA-04-14 TEKNISK PLAN GJESTEROM  
IA-04-15 BELYSNINGSPLAN GJESTEROM  
IA-04-16 VEGGBEHANDLINGSPLAN GJESTEROM  
IA-04-17 SKJEMATEGNING GJESTEROM 1/2  
IA-04-18 SKJEMATEGNING GJESTEROM 1/2  
IA-04-19 SNITT BAD GJESTEROM 1/2  
IA-04-20 SNITT BAD GJESTEROM 2/2  
IA-04-21 SNITT E-E GJESTEROM  
IA-04-22 SNITT F-F GJESTEROM

IA-04-23 GULVBEHANDLINGSPLAN  
IA-04-24 EKSISTERENDE PLAN/RIVNINGSPLAN

## 11. ETG

IA-11-01 HIMLINGSPLAN FELLESKJØKKEN 11. ETG  
IA-11-02 TEKNISK PLAN UU LEILIGHET 11. ETG

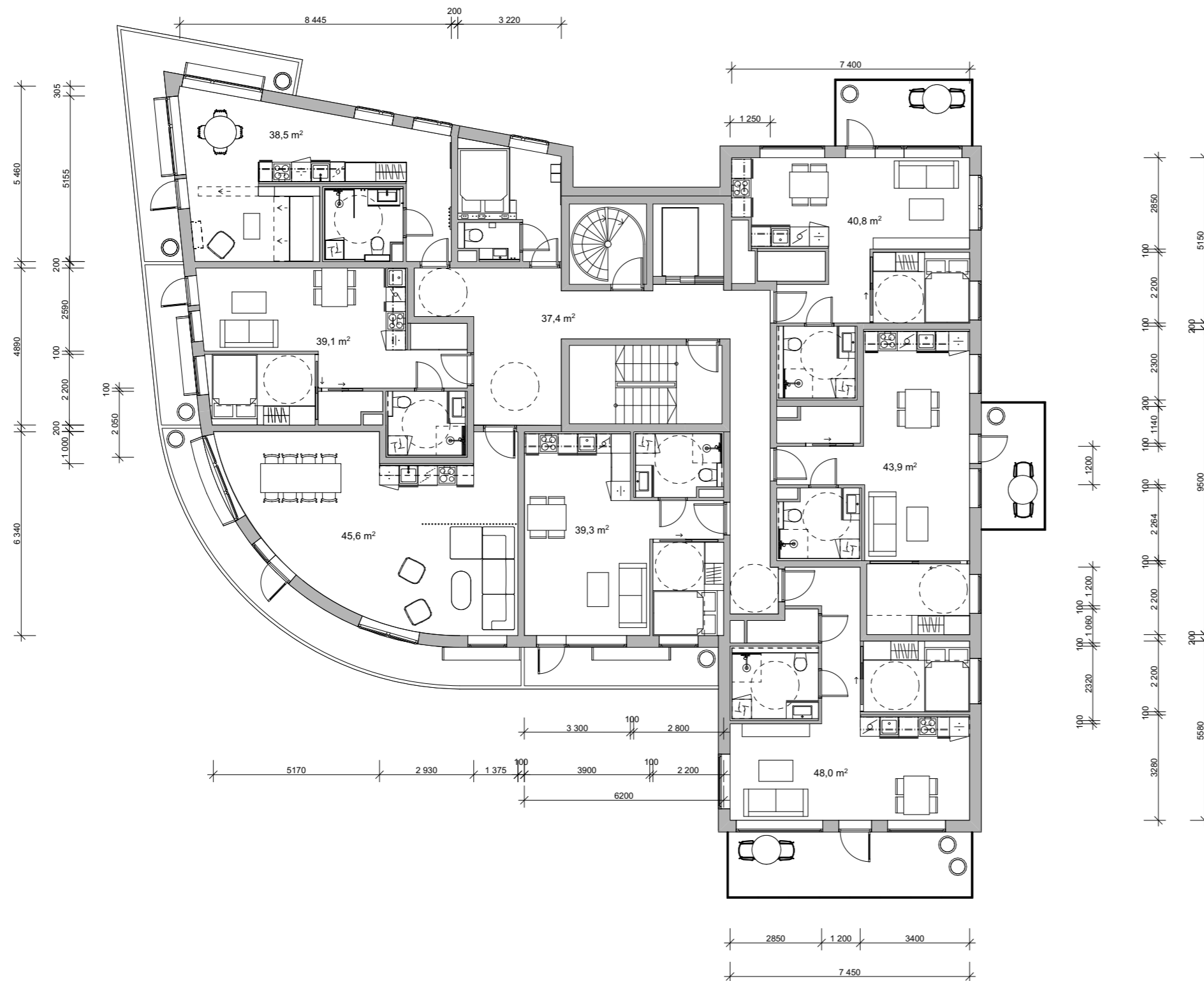

**Soverom:**  
 Seng: 1600x2000 cm. Plassbygget skap med nattbord og sengegavl med strømuttak. Oppbevaring fortsetter over seng. Skyvedører inn til alle soverom.

Utenpåliggende solskjerming på alle vinduer.

OBS! Alle mål kontrollmåles på stedet!

Rev	Nr	Beskrivelse	Dato	Sign	Kontr
-----	----	-------------	------	------	-------

Tiltakshaver  
**Høyskolen Kristiania**  
 Prosjekt  
**Nye Major**  
 Sørkedalsveien 7  
 0369 Oslo  
 Kandidatnummer: 300116



Dato  
29.05.2019

Målestokk  
**1:150**

Kontroll utførende

Sign.	Kontroll
-------	----------

Gnr./Bnr./Festnr.:  
**Gnr/Bnr/Festenr**

Prosjektnr.: <b>Prosjektnr.</b>	Tegningsnr.: <b>IA04-01</b>	Prosjektnr. for prosjekterende/lev.
------------------------------------	--------------------------------	-------------------------------------

Type tegning:  
**4. Etasje**

Se skjemategning (IA4-11 og IA4-12) for oppbevaring ved seng.

Se IA04-04 for detaljer ved kjøkken.

Himling:  
Fores ned 100 mm gjennomgående i både soverom og bad, med 20 mm plate.  
Males i Jotun Hvit Pepper 1102-G95Y

Dør: NCS S6502-Y

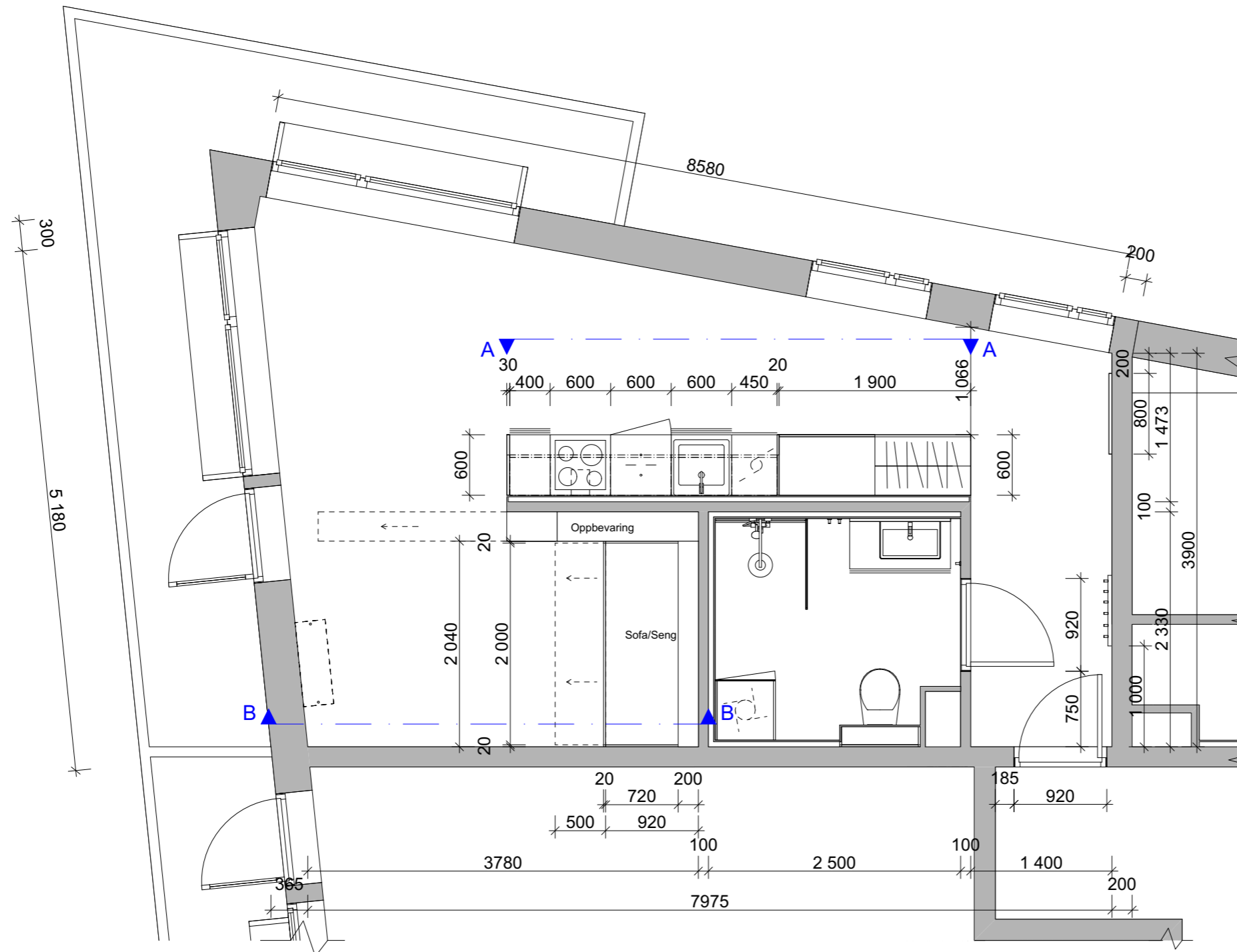
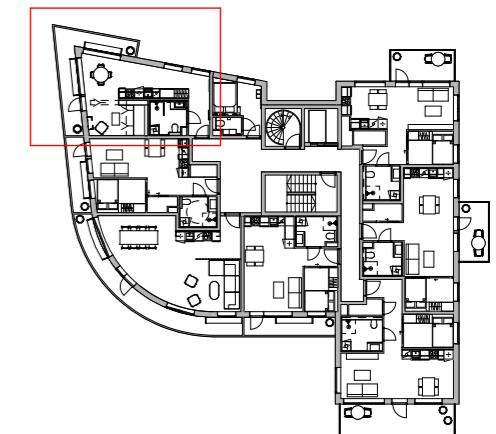

OBS! Alle mål kontrollmåles på stedet!

Rev	Nr	Beskrivelse	Dato	Sign	Kontr

Tiltakshaver  
**Høyskolen Kristiania**

Prosjekt  
**Nye Major**  
Sørkedalsveien 7  
0369 Oslo  
Kandidatnummer: 300116

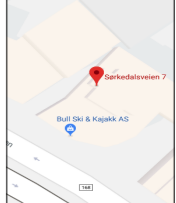

Dato  
29.05.2019

Målestokk  
**1:50, 1:500**

Kontroll utførende

Sign.	Kontroll
-------	----------

Gnr./Bnr./Festenr.:  
**Gnr/Bnr/Festenr**

Prosjektnr.: <b>Prosjektnr.</b>	Tegningsnr.: <b>IA04-02</b>	Prosjektnr. for prosjekterende/lev.
------------------------------------	--------------------------------	--

Type tegning:  
**Teknisk Plan Leilighet**

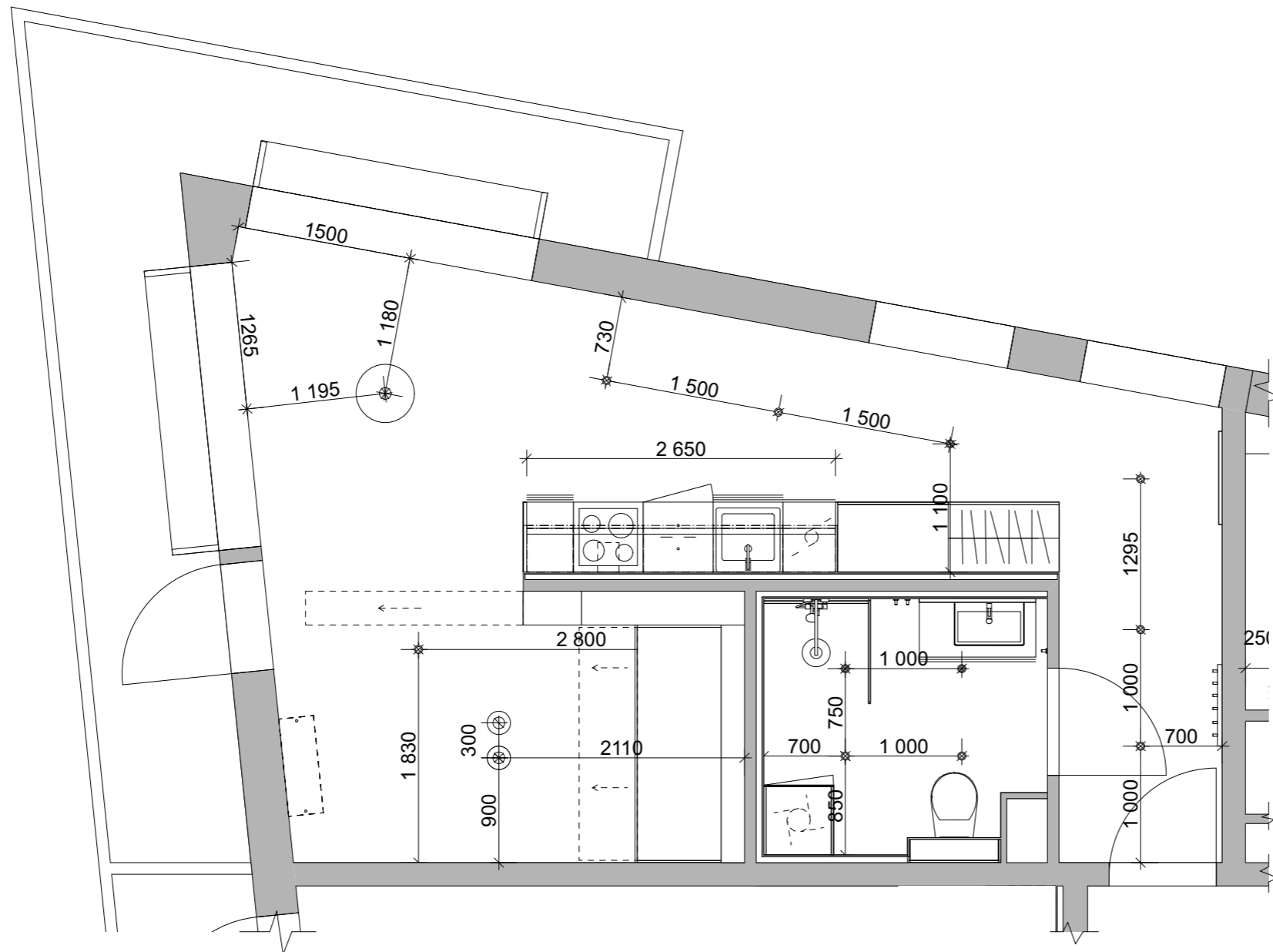

**Bad:**



Kaskad Fixed x4, hvit. IP 44, kan dimmes.

Innfelles i himling på bad.

Belysning ved speil bad.

**Resterende:**



Opal Shade, Pine Green, x1, Warm Nordic.



Alphabeta Pendant Duet x1, Hem.



Kaskad Flex x7, hvit. Kan dimmes og justeres.

Innfelles i himling.

Lyslist XX festes underkant av overskap på kjøkken. Avtales i dialog med elektriker.

**OBS! Alle mål kontrollmåles på stedet!**

Rev	Nr	Beskrivelse	Dato	Sign	Kontr

Tiltakshaver

**Høyskolen Kristiania**

Prosjekt  
**Nye Major**  
Sørkedalsveien 7  
0369 Oslo  
Kandidatnummer: 300116

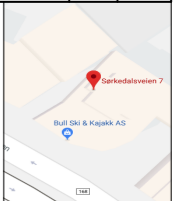

Dato  
29.05.2019

Målestokk  
**1:50**

Kontroll utførende

Gnr./Bnr./Festenr.:  
**Gnr/Bnr/Festenr**

Sign.      Kontroll

Prosjektnr.:  
**Prosjektnr.**

Tegningsnr.:  
**IA04-03**

Prosjektnr. for prosjekterende/lev.

Type tegning:  
**Belysningsplan Leilighet**

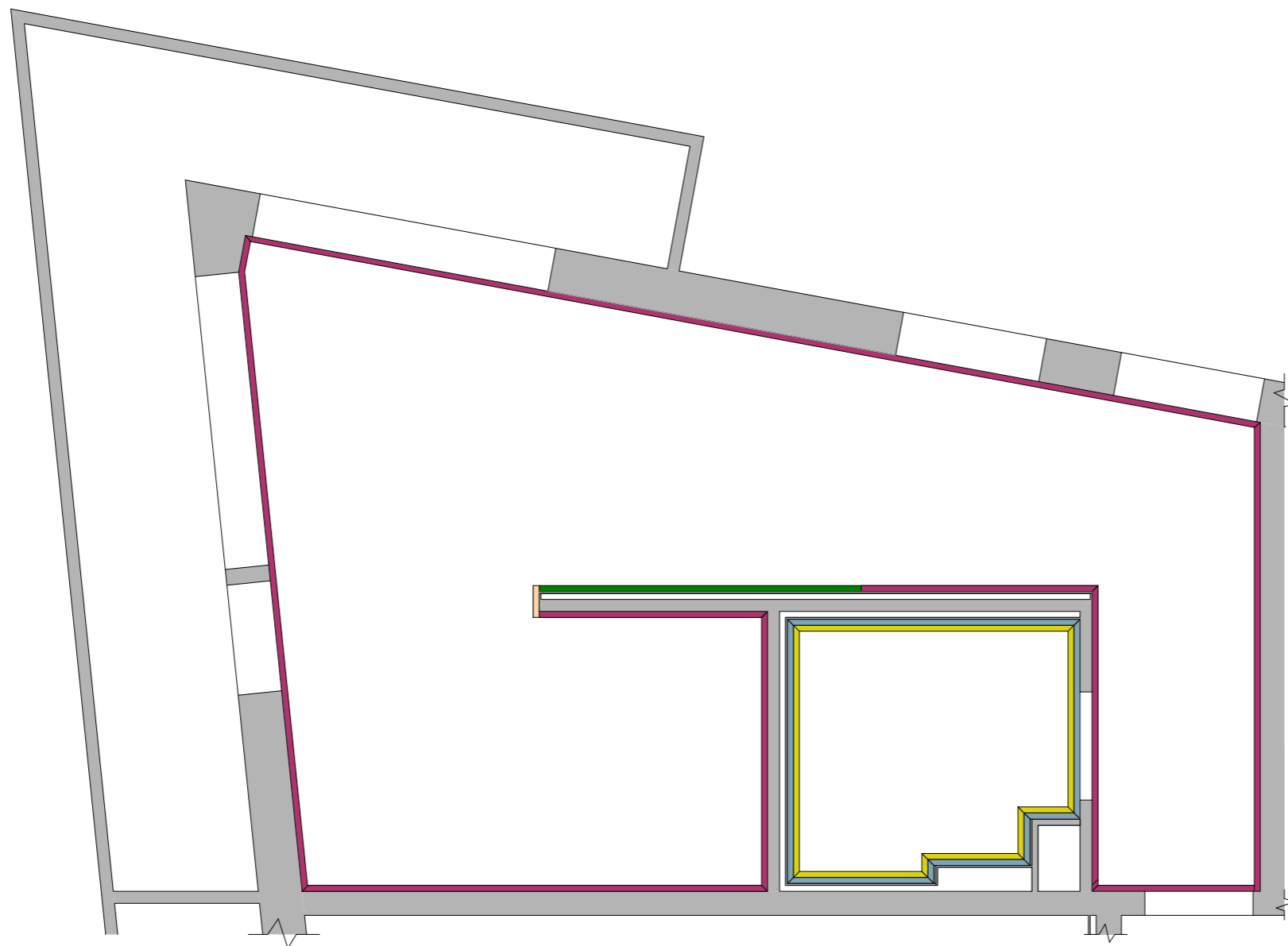

**ARCHICAD EDUCATION VERSION**

- Jotun Lady Rural 3814
  
- Kryssfiner
  
- Flis: Etruria Victoria Diamanto  
White Lux 7,3x14,8 cm  
Fug: Laticrete Sauterne 18  
H: 900-1500 mm
  
- Jotun Lady  
Sheer Grey 12077  
H: 1200- 2780 mm
  
- Vitra ARK RAL 9016  
Blank, 9,7x9,7 cm.  
Fug: Laticrete 45 Raven.  
H: 0-1200 mm.

Himling: Jotun Hvit Pepper  
1102-G96Y

Dør: NCS S 6502-Y

**OBS! Alle mål kontrollmåles på stedet!**

Rev	Nr	Beskrivelse	Dato	Sign	Kontr
Tiltakshaver					
<b>Høyskolen Kristiania</b>					
Prosjekt					
<b>Nye Major</b>					
Sørkedalsveien 7					
0369 Oslo					
Kandidatnummer: 300116					
Gnr./Bnr./Festenr.:				Sign.	Kontroll
<b>Gnr/Bnr/Festenr</b>					
Prosjektnr.:		Tegningsnr.:		Prosjektnr. for prosjekterende/lev.	
<b>Prosjektnr.</b>		<b>IA04-04</b>			
Type tegning:					
<b>Veggbehandlingsplan Leilighet</b>					

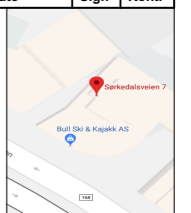

**ARCHICAD EDUCATION VERSION**

**Flis:** Etruria Victoria Diamanto White Lux  
7,3x14,8 cm

**Fug:** Laticrete Sauterne 18  
En skuff under vask til avfall og diverse oppbevaring. Front med utskjæring av ekstra skuff.

Alle skap har gjemt håndtak i dør/skuffer.

Stikkontakt festet sentrert på underside av skap 9 og til venstre på skap 7.

**Kjøkkenmoduler**  
**Fronter og skrog i kryssfiner. Type avtales med kjøkkenleverandør.**

Moduler på grunn:

**1:** 1x 45x60x90 cm skap med dør, med integrert oppvaskmaskin.

**2:** 1x 60x60x90 cm med 1 skuff for (520 høy), med vask og blandebatteri.

**3:** 1x 60x60x90 cm med dør, integrert kjøleskap.

**4:** 1x 60x60x90 cm med integrert ovn og stekeplate.

**5:** 1x 40x60x90 cm med tre skuffer.

Moduler som festes på vegg:

**6:** 1x 45x40x45 cm med dør.

**7:** 1x 45x40x80 cm med dør.

**8:** 3x 60x40x45 cm med dør.

**9:** 3x 60x40x80 cm med dør.

**10:** 1x 40x40x45 cm med dør.

**11:** 1x 40x40x80 cm med dør.

**OBS! Alle mål kontrollmåles på stedet!**



Rev	Nr	Beskrivelse	Dato	Sign	Kontr

Tiltakshaver

**Høyskolen Kristiania**

Prosjekt

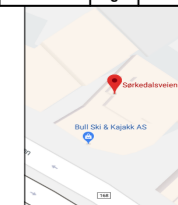
**Nye Major**  
Sørkedalsveien 7  
0369 Oslo  
Kandidatnummer: 300116



Dato  
29.05.2019

Målestokk  
**1:20**

Kontroll utførende

Gnr./Bnr./Festenr.:  
**Gnr/Bnr/Festenr**

Sign.      Kontroll

Prosjektnr.:  
**Prosjektnr.**

Tegningsnr.:  
**IA04-05**

Prosjektnr. for  
prosjekterende/lev.

Type tegning:  
**Snitt A-A Kjøkken Leilighet**

Stikkontakt festes i underkant av overskap.

7: til venstre ved høyskap

9: sentrert

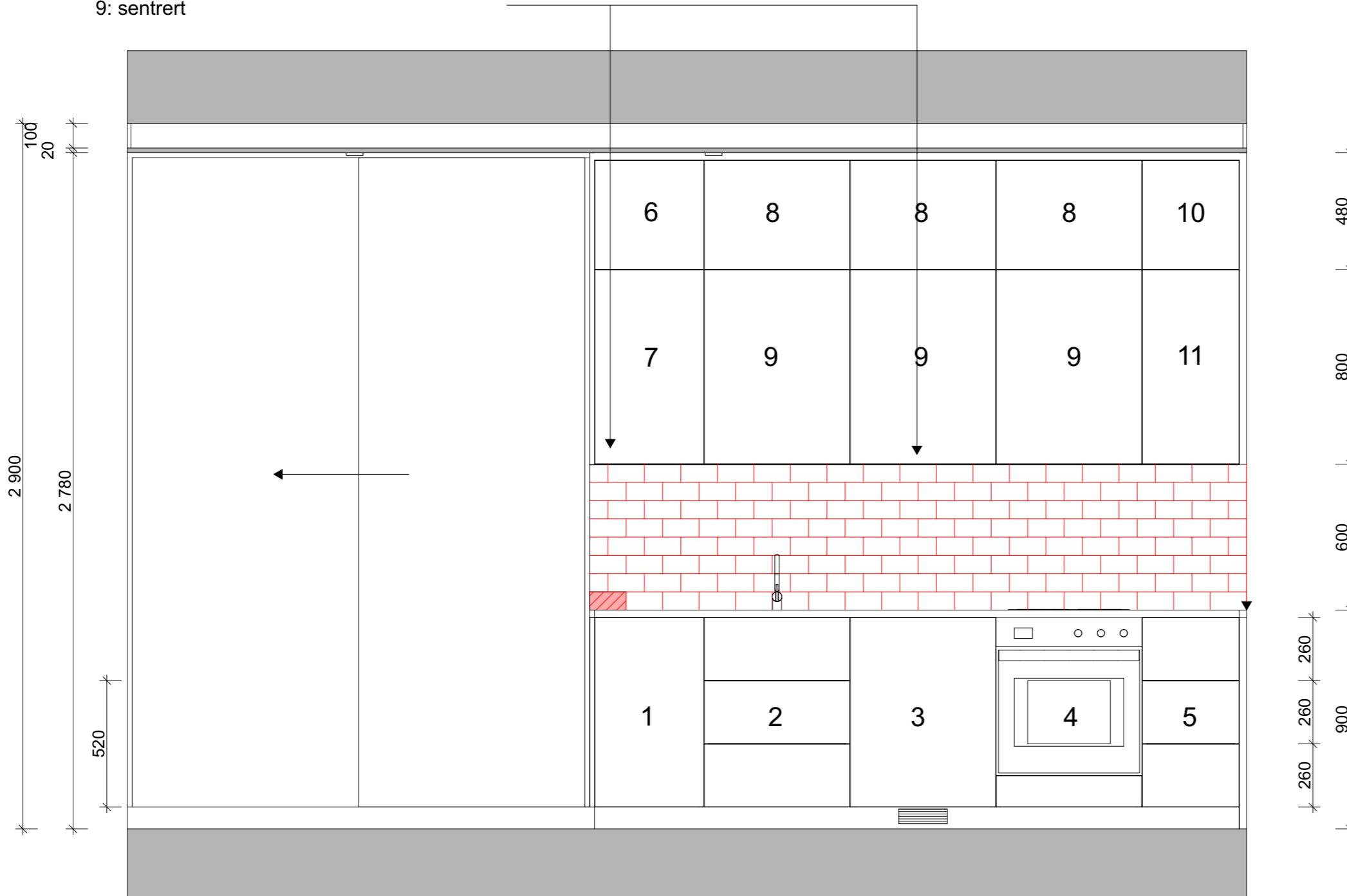

↑      ↑      ↑  
Integrert oppvaskmaskin      Integrert kjøleskap  
Flislegging starter nederst til venstre.

Se skjemategning IA04-12 og IA04-13 for detaljer om oppbevaring.

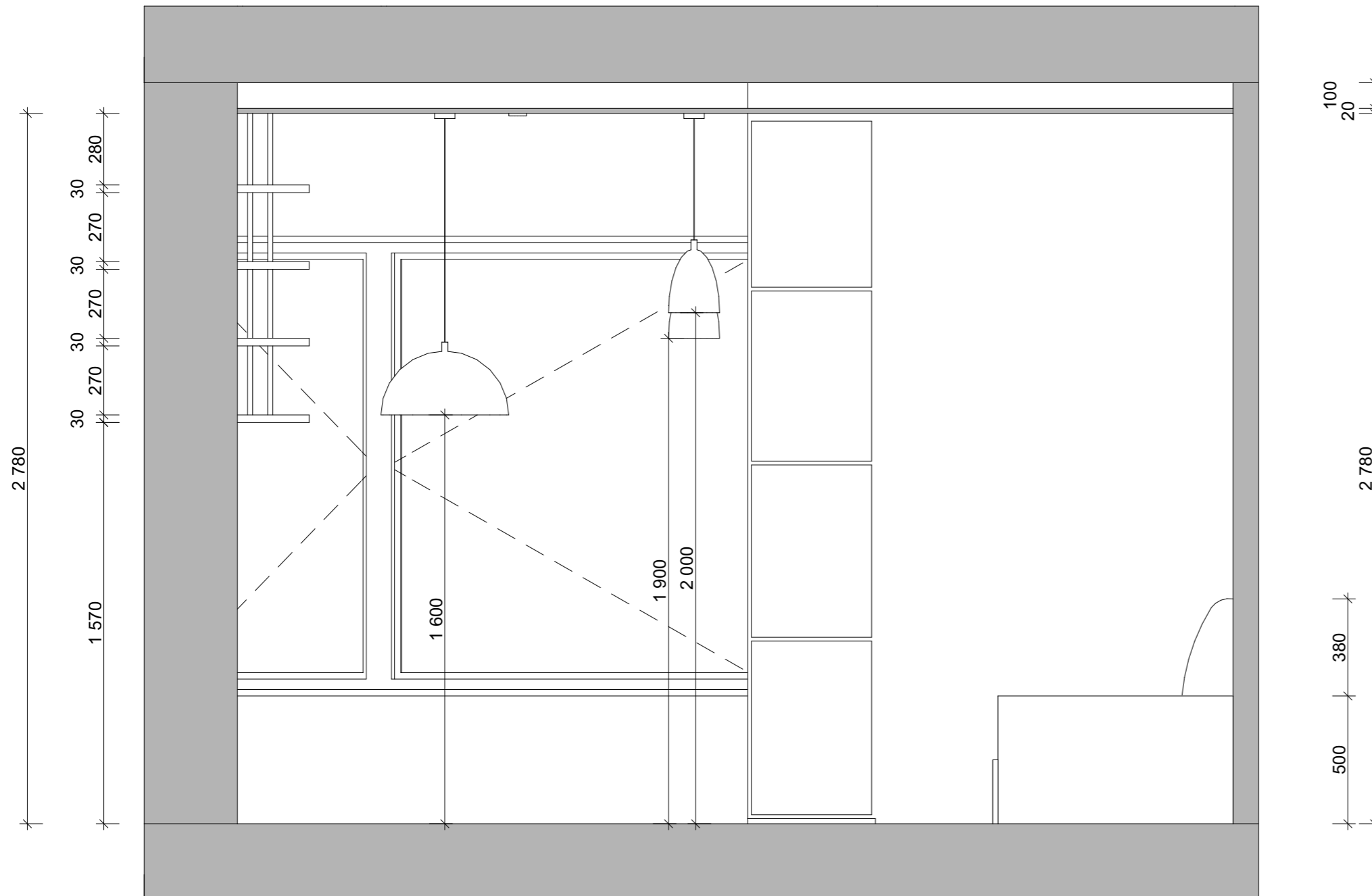

OBS! Alle mål kontrollmåles på stedet!



Rev	Nr	Beskrivelse	Dato	Sign	Kontr
-----	----	-------------	------	------	-------

Tiltakshaver

**Høyskolen  
Kristiania**

Prosjekt

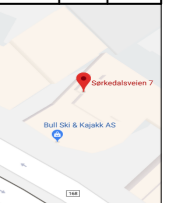
**Nye Major**  
Sørkedalsveien 7  
0369 Oslo  
Kandidatnummer: 300116



Dato  
29.05.2019

Målestokk  
**1:20**

Kontroll utførende

Gnr./Bnr./Festenr.:  
**Gnr/Bnr/Festenr**

Sign.      Kontroll

Prosjektnr.:  
**Prosjektnr.**

Tegningsnr.:  
**IA04-06**

Prosjektnr. for  
prosjekterende/lev.

Type tegning:  
**Snitt B-B Leilighet**



Flis: Pavigres Pavi21 Uni Caramelo  
 PG Nat, 30x30 cm.  
 Fug: Laticrete 45 Raven.

Flis kappes ved sluk og flis helles ned mot sluk.

Sluk: 40x900mm.

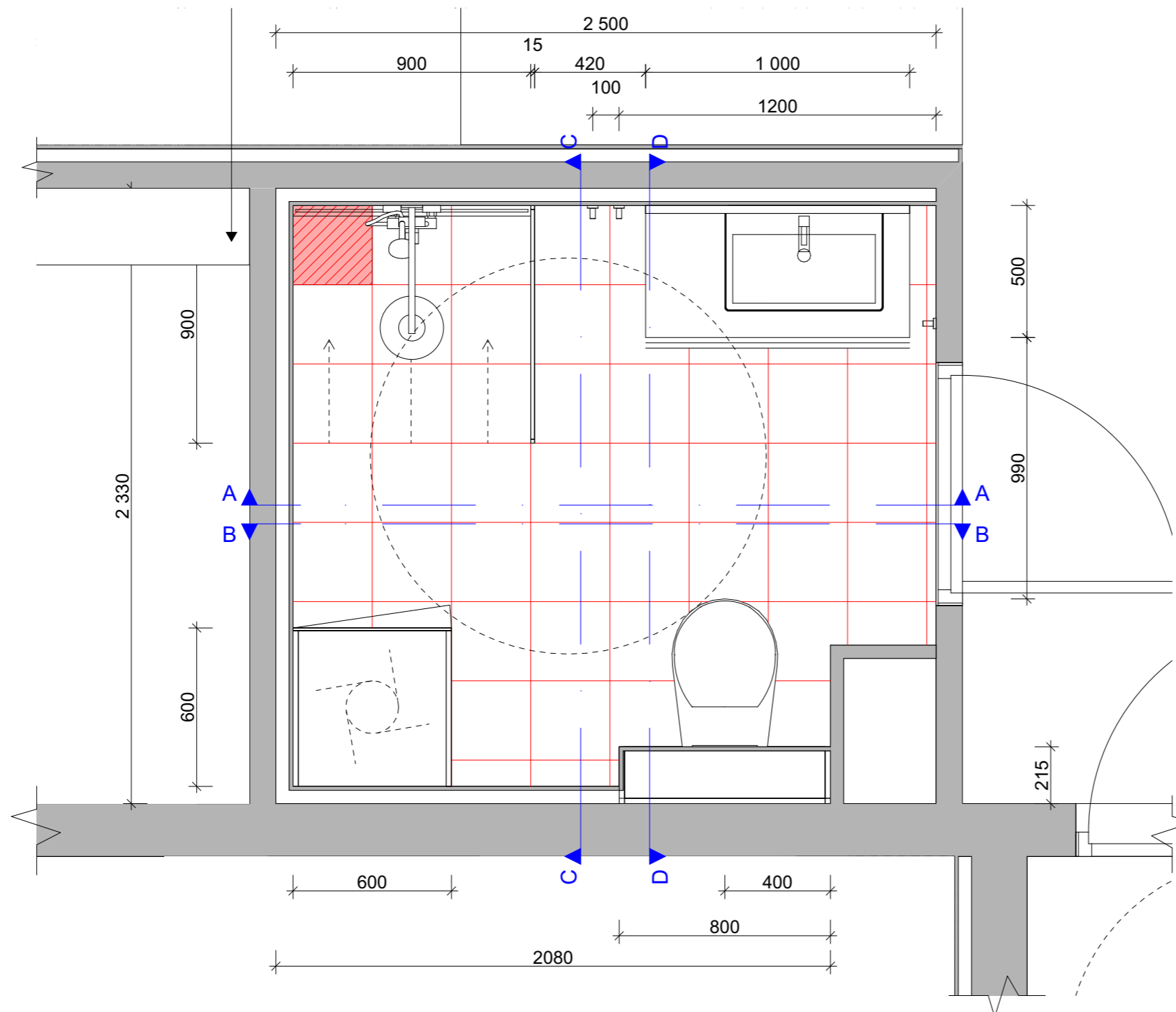

OBS! Alle mål kontrollmåles på stedet!

Rev	Nr	Beskrivelse	Dato	Sign	Kontr
-----	----	-------------	------	------	-------

Tiltakshaver  
**Høyskolen Kristiania**

Prosjekt  
**Nye Major**  
 Sørkedalsveien 7  
 0369 Oslo  
 Kandidatnummer: 300116

Dato  
 29.05.2019

Målestokk  
**1:20**

Kontroll utførende

Gnr./Bnr./Festenr.:	Sign.	Kontroll
<b>Gnr/Bnr/Festenr</b>		

Prosjektnr.:	Tegningsnr.:	Prosjektnr. for prosjekterende/lev.
<b>Prosjektnr.</b>	<b>IA04-07</b>	

Type tegning:  
**Teknisk Plan Bad Leilighet**

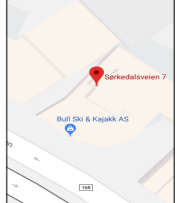

**ARCHICAD EDUCATION VERSION**

Flis: Vitra ARK Ral 9016 Blank. 9,8x9,8 cm.

Fug: Laticrete 45 Raven.

Speil monteres sentrert over benkeskap. Belysning XX monteres sentrert 100 mm over speil.

Dusjarmatur og blandebatteri i svartlakkert rustfritt stål.

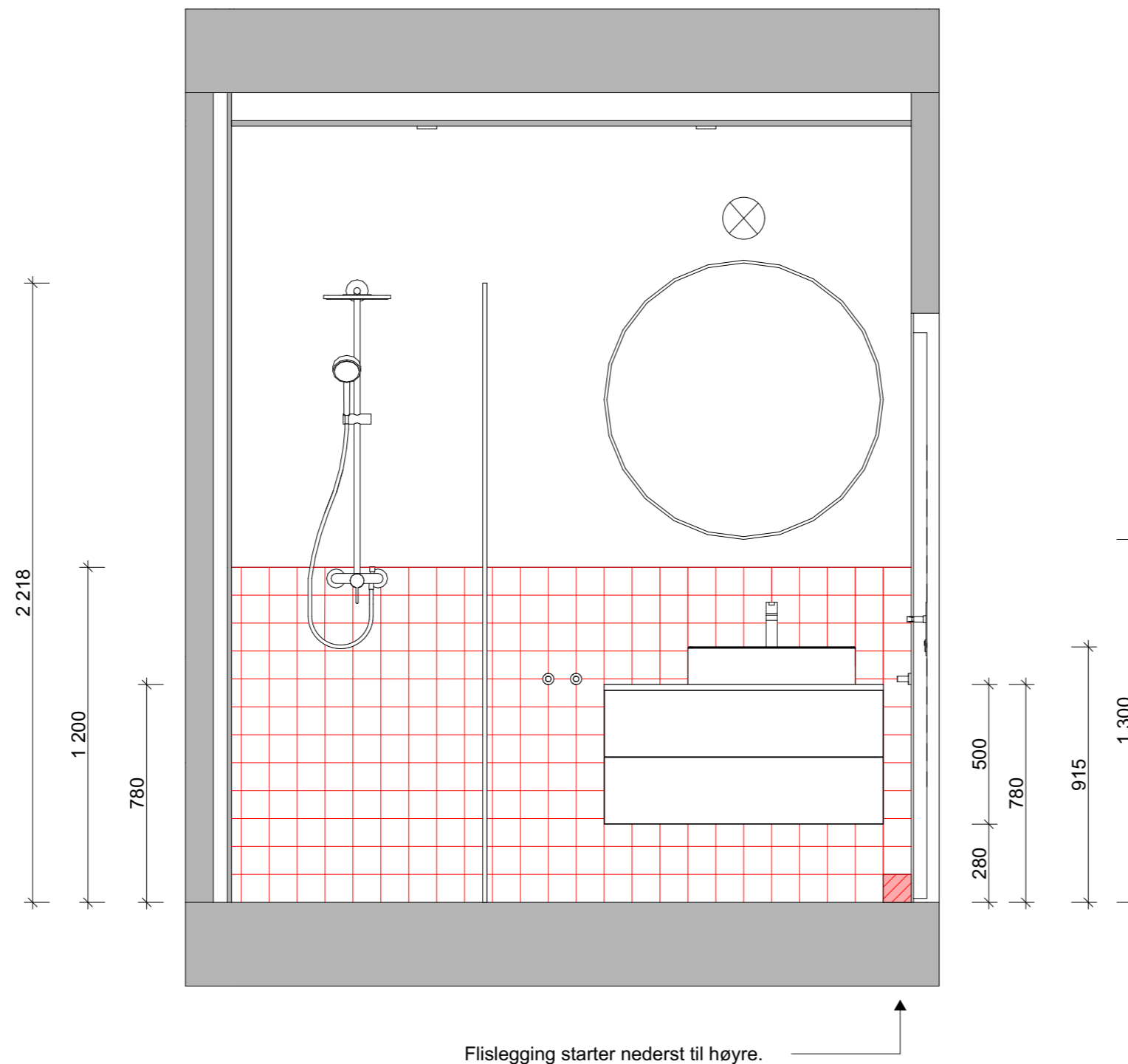

**OBS! Alle mål kontrollmåles på stedet!**

Rev	Nr	Beskrivelse	Dato	Sign	Kontr
-----	----	-------------	------	------	-------

Tiltakshaver

**Høyskolen  
Kristiania**

Prosjekt

**Nye Major**  
Sørkedalsveien 7  
0369 Oslo  
Kandidatnummer: 300116



Dato  
29.05.2019

Målestokk  
**1:20**

Kontroll utførende

Gnr./Bnr./Festenr.:  
**Gnr/Bnr/Festenr**

Sign.      Kontroll

Prosjektnr.:  
**Prosjektnr.**

Tegningsnr.:  
**IA04-08**

Prosjektnr. for  
prosjekterende/lev.

Type tegning:  
**Snitt A-A Bad Leilighet**

Flis: Vitra ARK Ral 9016 Blank. 9,8x9,8 cm.  
Fug: Laticrete 45 Raven.

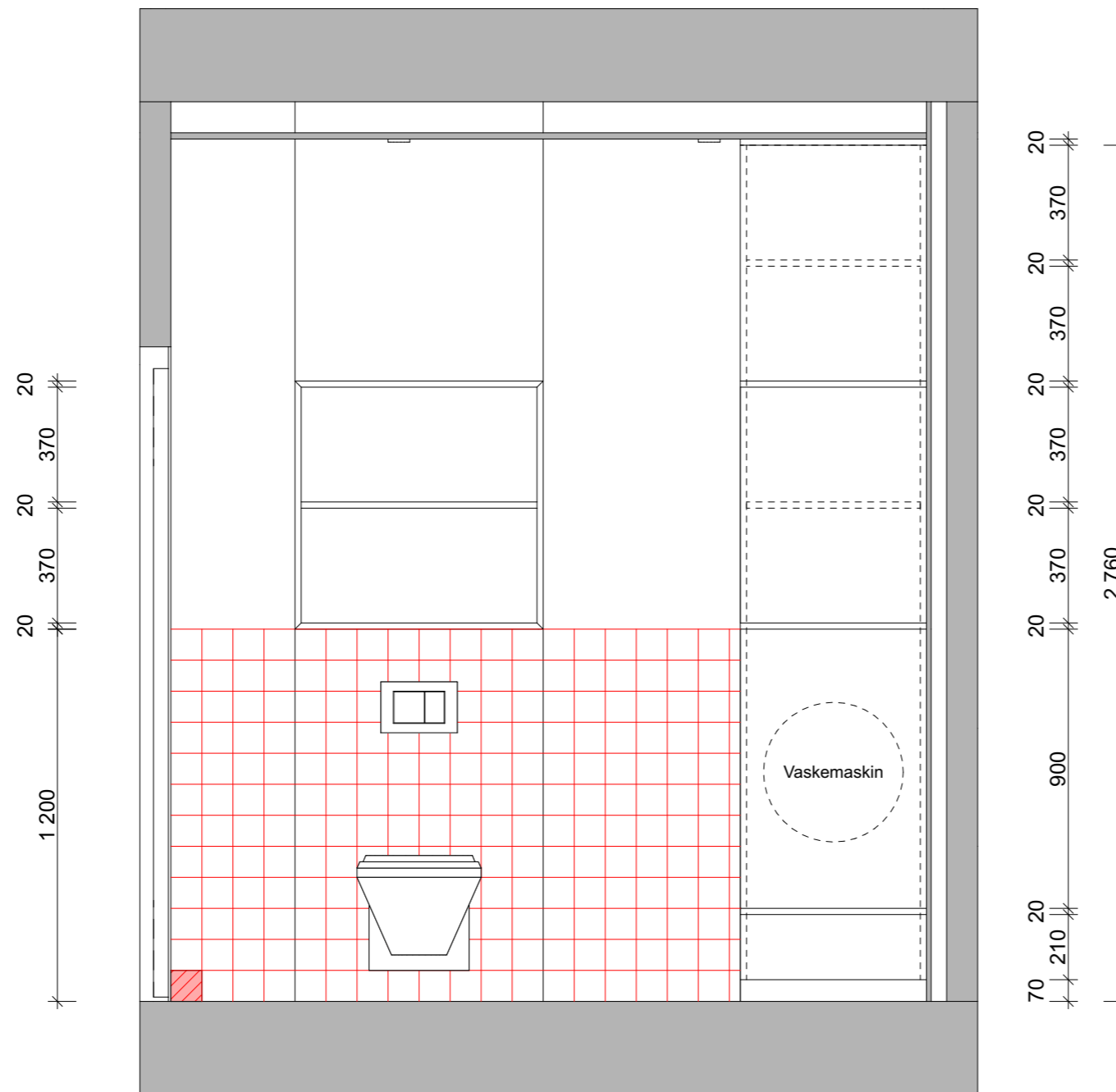

Flislegging starter nederst til venstre og fortsetter bak skap.

Høyskap med vaskemaskin og oppbevaring. OBS! Sokkel i lakkert aluminium for å hindre fuktskader.

OBS! Alle mål kontrollmåles på stedet!

Rev	Nr	Beskrivelse	Dato	Sign	Kontr
-----	----	-------------	------	------	-------

Tiltakshaver

**Høyskolen  
Kristiania**

Prosjekt  
**Nye Major**  
Sørkedalsveien 7  
0369 Oslo  
Kandidatnummer: 300116

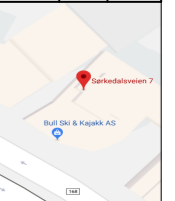

Dato  
29.05.2019  
Målestokk  
**1:20**  
Kontroll utførende

Gnr./Bnr./Festenr.:		Sign.	Kontroll
<b>Gnr/Bnr/Festenr</b>			

Prosjektnr.:	Tegningsnr.:	Prosjektnr. for prosjekterende/lev.
<b>Prosjektnr.</b>	<b>IA04-09</b>	

Type tegning:  
**Snitt B-B Bad Leilighet**

Flis: Vitra ARK Ral 9016 Blank. 9,8x9,8 cm.

Fug: Laticrete 45 Raven.

Dusjdør i frostet glass, med sort lakkert stål.

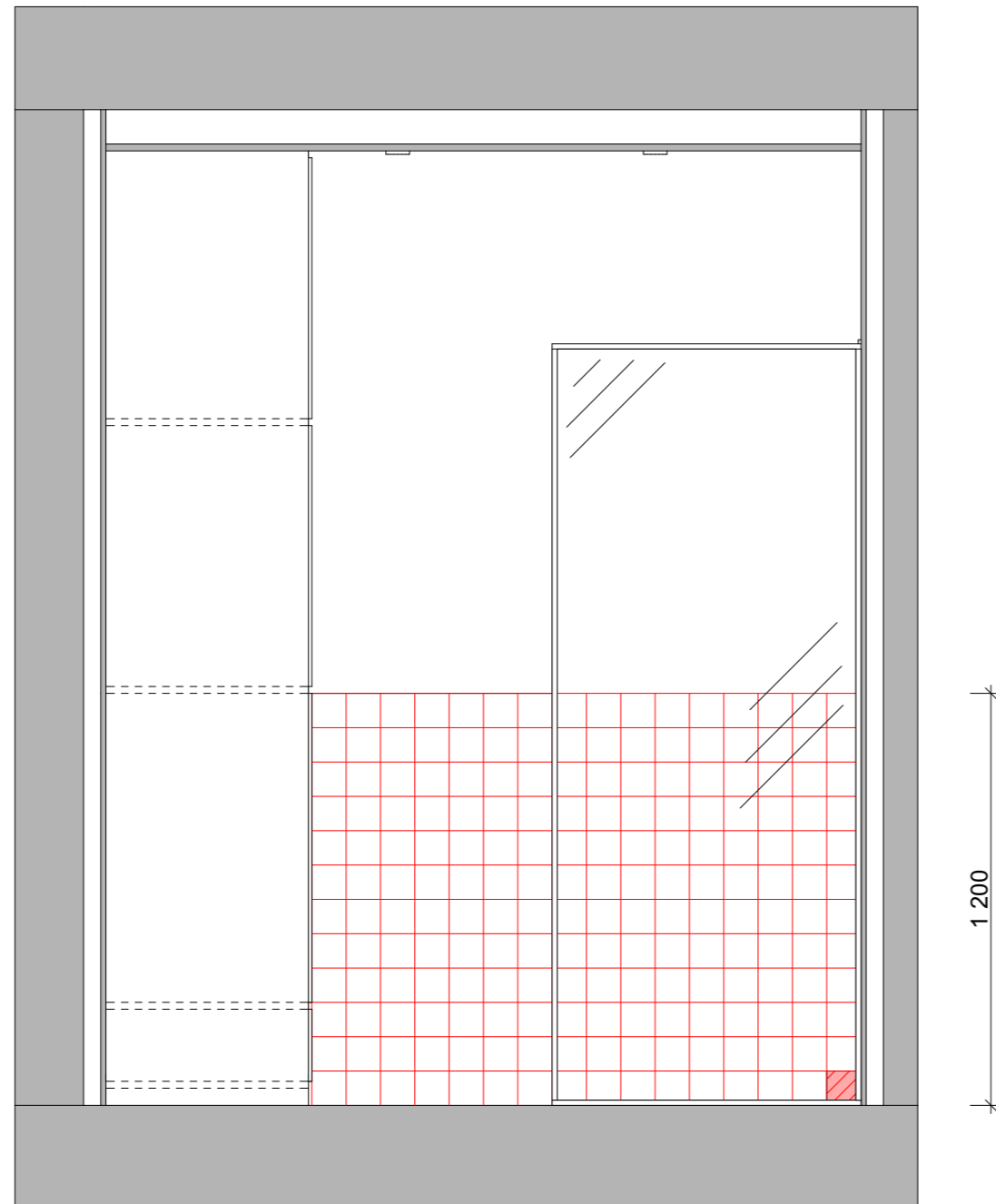

1 200

Flislegging starter nederst til høyre og fortsetter bak skap.

OBS! Alle mål kontrollmåles på stedet!

Rev	Nr	Beskrivelse	Dato	Sign	Kontr
-----	----	-------------	------	------	-------

Tiltakshaver			
<b>Høyskolen Kristiania</b>			
Prosjekt		Dato	
<b>Nye Major</b> Sørkedalsveien 7 0369 Oslo Kandidatnummer: 300116		29.05.2019	
		Målestokk	
		<b>1:20</b>	
		Kontroll utførende	
Gnr./Bnr./Festenr.:		Sign.	Kontroll
<b>Gnr/Bnr/Festenr</b>			
Prosjektnr.:	Tegningsnr.:	Prosjektnr. for prosjekterende/lev.	
<b>Prosjektnr.</b>	<b>IA04-10</b>		
Type tegning:			
<b>Snitt C-C Bad Leilighet</b>			

Flis: Vitra ARK Ral 9016 Blank. 9,8x9,8 cm.  
 Fug: Laticrete 45 Raven.

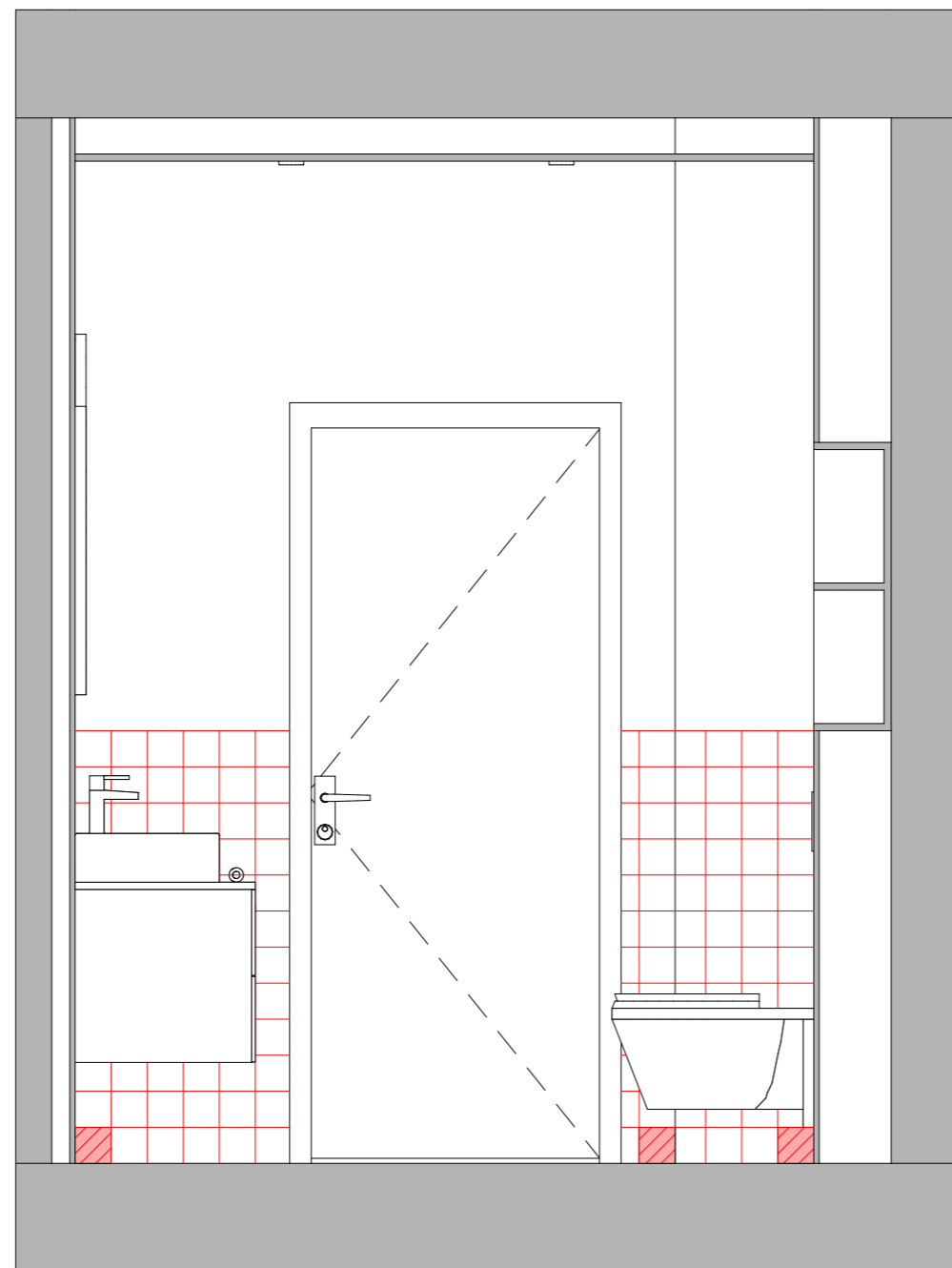

↑  
 Flislegging starter nederst til venstre.

↑  
 Flislegging starter nederst til venstre.

OBS! Alle mål kontrollmåles på stedet!



Rev	Nr	Beskrivelse	Dato	Sign	Kontr
-----	----	-------------	------	------	-------

Tiltakshaver

**Høyskolen  
 Kristiania**

Prosjekt

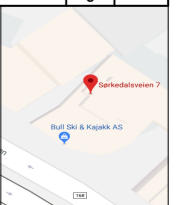
**Nye Major**  
 Sørkedalsveien 7  
 0369 Oslo  
 Kandidatnummer: 300116



Dato  
 29.05.2019

Målestokk  
**1:20**

Kontroll utførende

Gnr./Bnr./Festenr.:  
**Gnr/Bnr/Festenr**

Sign.      Kontroll

Prosjektnr.:  
**Prosjektnr.**

Tegningsnr.:  
**IA04-11**

Prosjektnr. for  
 prosjekterende/lev.

Type tegning:  
**Snitt D-D Bad Leilighet**

# Oppbevaring

Kryssfiner overflate behandles med hvit pigmentert matt lakk eller olje i farge Natura fra MonoCoat for å hindre gulning. Avtales i dialog med møbelsnekker.

Skroget festes på skinner, slik at man kan dra oppbevaringen av skapet inn og ut. Må også støttes fra undersiden, og det festes hjul på underside av synlig hylle. Se visualiseringer for eksempel.

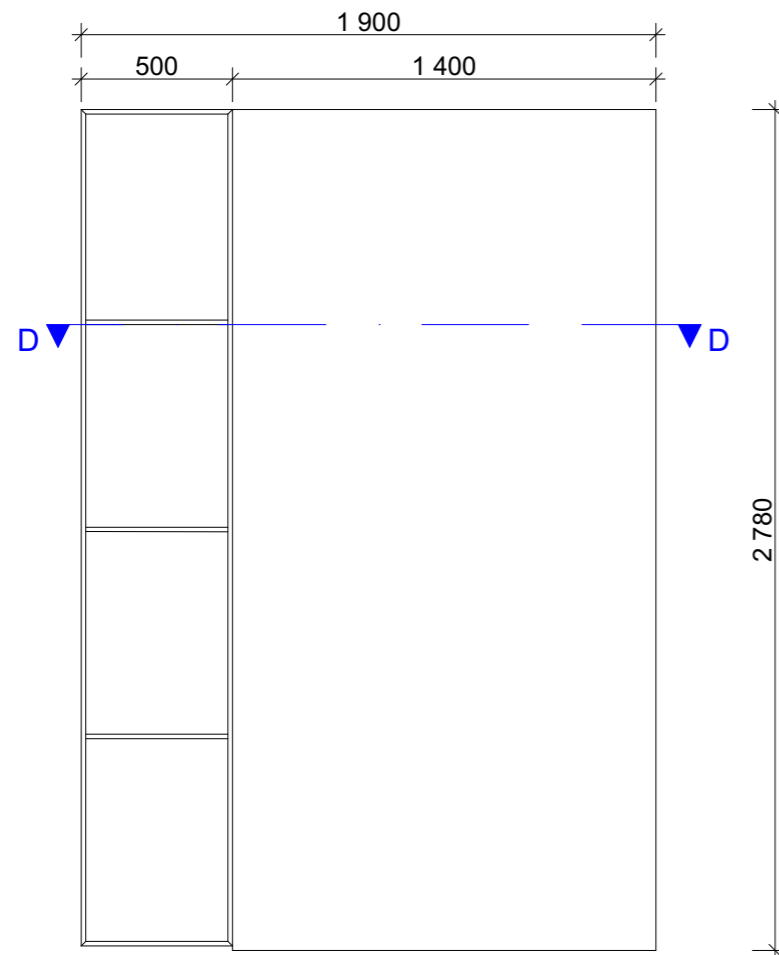

Oppriss front lukket

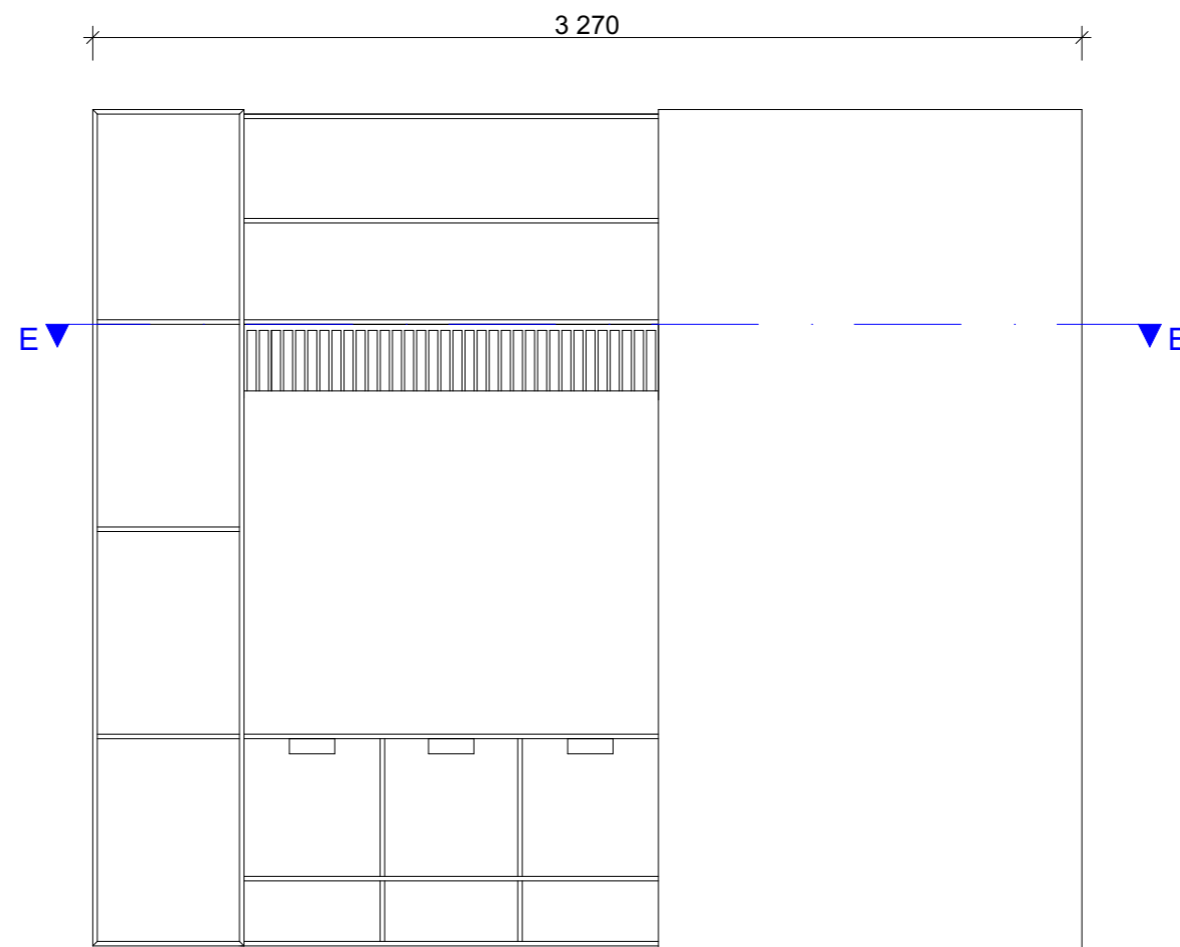

Oppriss front åpen

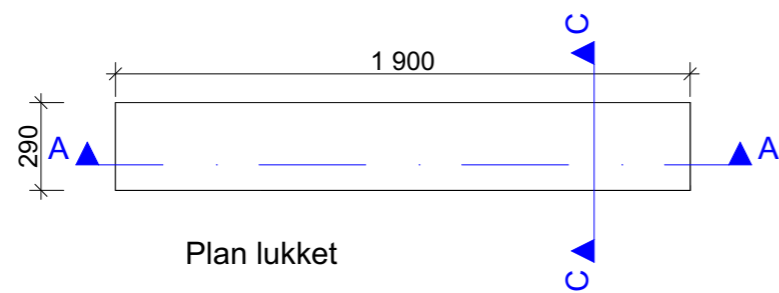

Plan lukket

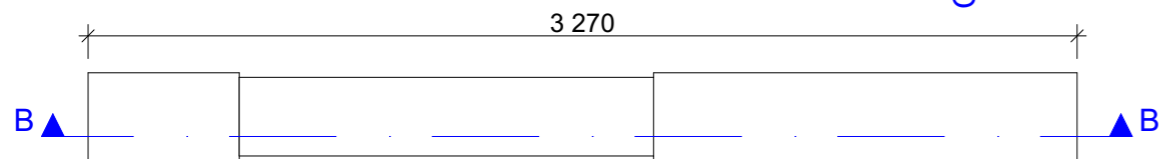

Plan åpen



Visualisering lukket

OBS! Alle mål kontrollmåles på stedet!

Rev	Nr	Beskrivelse	Dato	Sign	Kontr
-----	----	-------------	------	------	-------

Tiltakshaver		
<b>Høyskolen Kristiania</b> Prosjekt <b>Nye Major</b> Sørkedalsveien 7 0369 Oslo Kandidatnummer: 300116		
Dato		29.05.2019
Målestokk		1:25
Kontroll utførende		
Gnr./Bnr./Festenr.:		
Gnr./Bnr./Festenr		
Prosjektnr.:	Tegningsnr.:	Prosjektnr. for prosjekterende/lev.
<b>Prosjektnr.</b>	<b>IA04-12</b>	

Type tegning:  
**Skjemategning Oppbevaring 1/2**

# Plassbygget seng

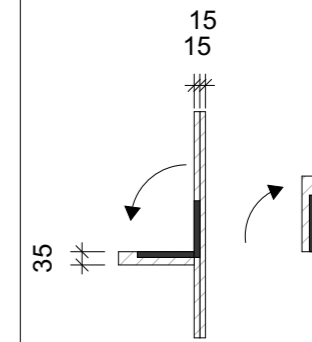

Målestokk 1:20

Rekke med knagger: Heltre 35 mm x 35 mm, 200 mm lang. Festes i plate, slik at man kan vippe knaggene opp og ned. Forsterkes med magnet i både knagg og plate for godt feste.

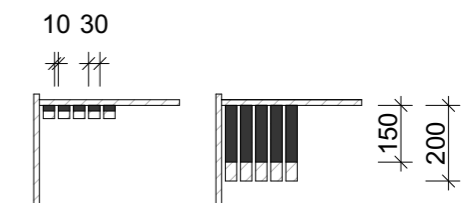

Målestokk 1:20

Skuffer vippes ut, med plate på front og i bunn, og festes med hengsler.

OBS! Alle mål kontrollmåles på stedet!

Rev	Nr	Beskrivelse	Dato	Sign	Kontr

Tiltakshaver

**Høyskolen Kristiania**

Prosjekt  
**Nye Major**  
Sørkedalsveien 7  
0369 Oslo  
Kandidatnummer: 300116

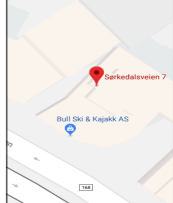

Dato  
29.05.2019

Målestokk  
**1:25, 1:20**

Kontroll utførende

Gnr./Bnr./Festnr.: **Gnr/Bnr/Festenr**

Prosjektnr.: **Prosjektnr.** Tegningsnr.: **IA04-13**

Type tegning: **Skjemategning Oppbevaring 2/2**



Visualisering åpen

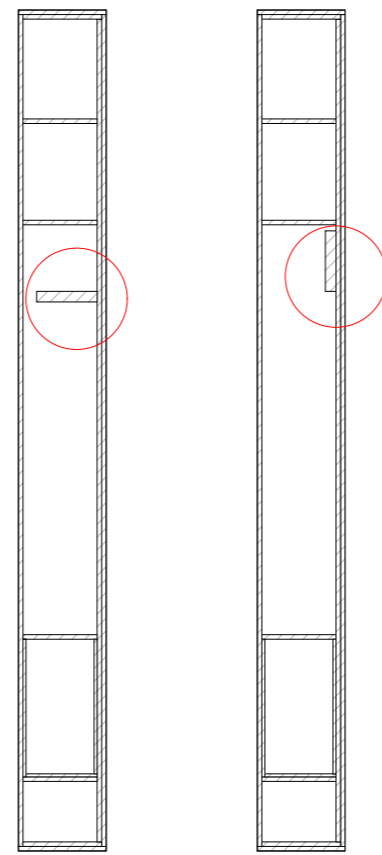

Snitt C-C

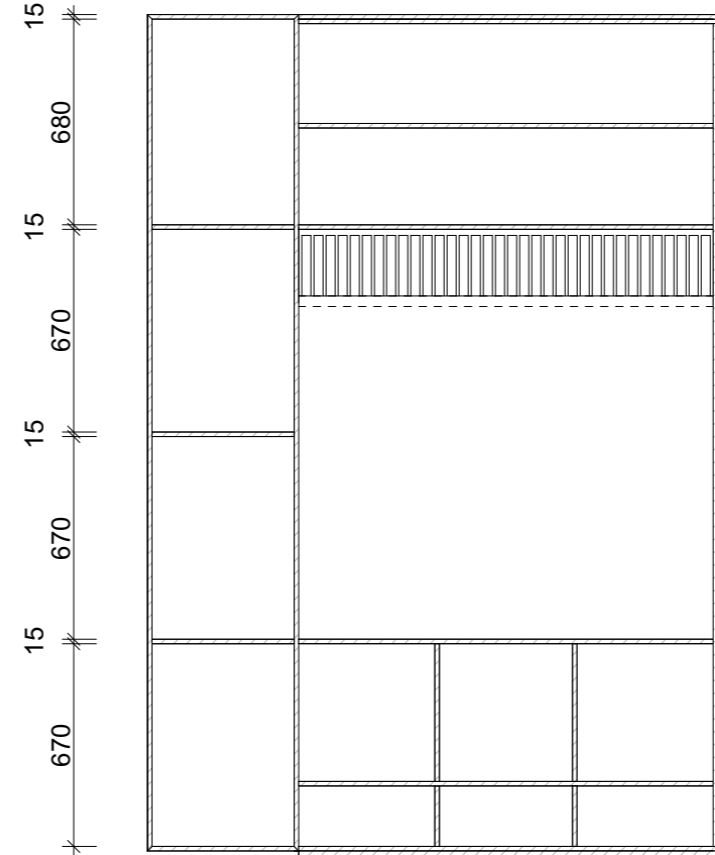

Snitt A-A

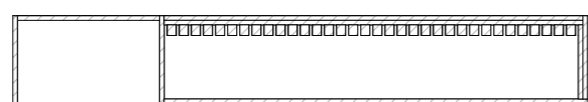
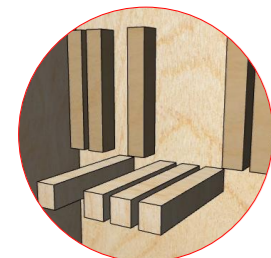

Plansnitt D-D

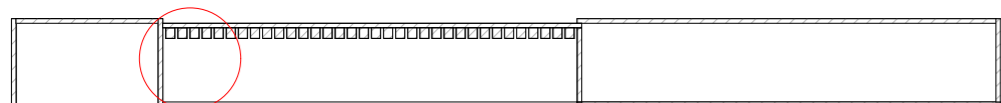

Plansnitt E-E

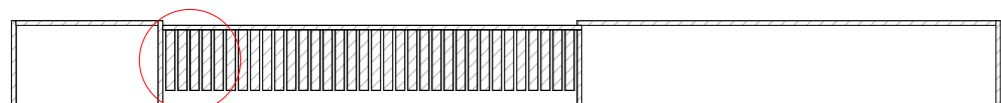

Plansnitt E-E

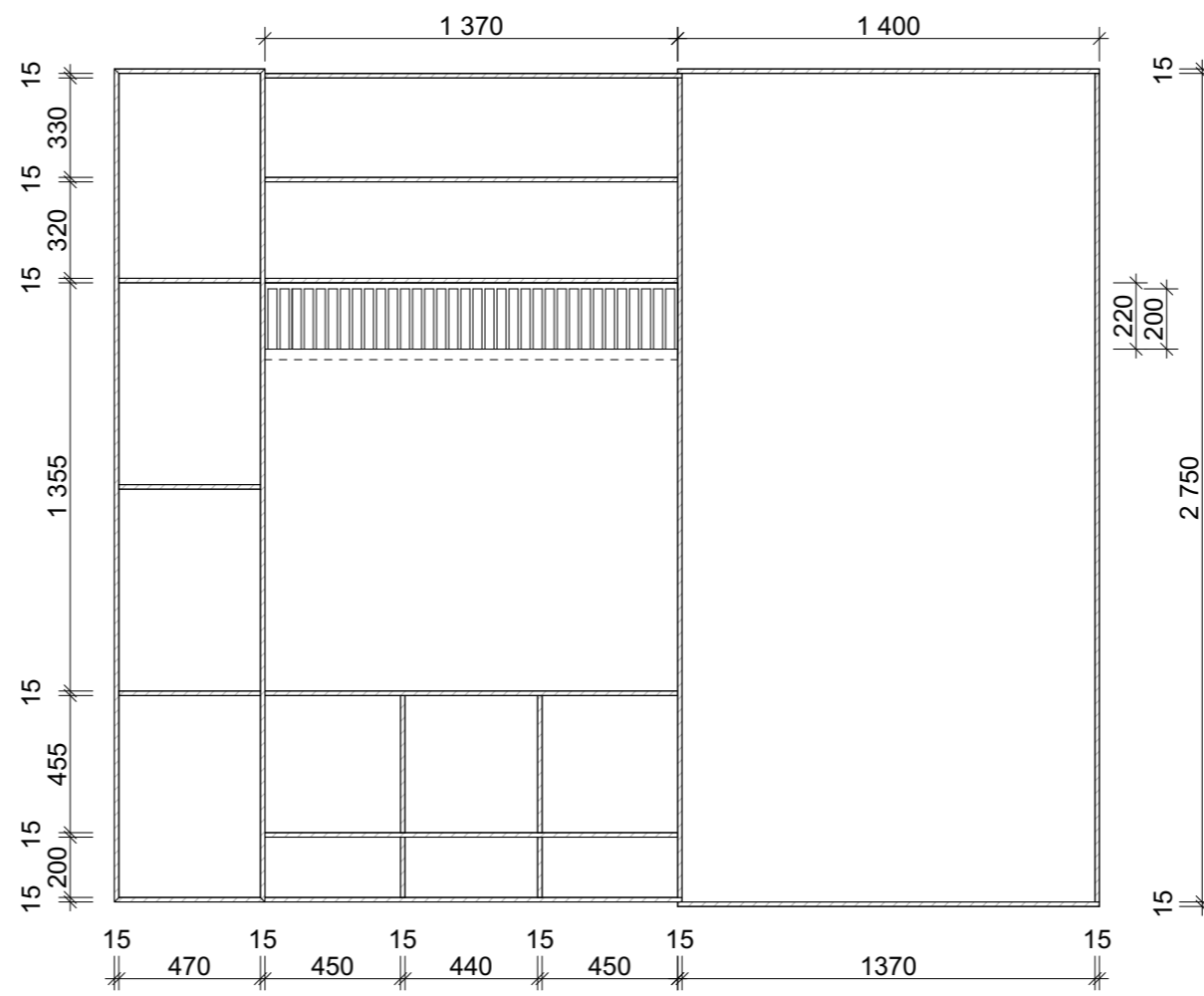

Snitt B-B

Se skjemategning IA4-16 og IA-4-17 for spesifikasjoner av seng, nattbord og hodegavl.

Se snitt for detaljer av oppbevaring.

Himling fores ned 100 mm gjennomgående i både soverom og bad, med 20 mm plate. Males i XX.

**Flis:**  
 Pavigres 21 PG Uni, 9,7x9,7 cm  
 Farge: Papoila  
 Fug: Laticrete 47 Cinnamon

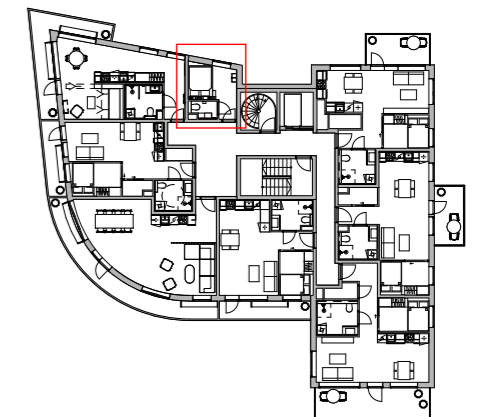

OBS! Alle mål kontrollmåles på stedet!

Rev	Nr	Beskrivelse	Dato	Sign	Kontr
-----	----	-------------	------	------	-------

Tiltakshaver		
<p><b>Høyskolen Kristiania</b></p> <p>Prosjekt</p> <p><b>Nye Major</b>                  Sørkedalsveien 7                  0369 Oslo                  Kandidatnummer: 300116</p>		
Dato		29.05.2019
Målestokk		1:20, 1:500
Kontroll utførende		
Gnr./Bnr./Festnr.:		Sign.      Kontroll
Gnr./Bnr./Festnr.		
Prosjektnr.:	Tegningsnr.:	Prosjektnr. for prosjekterende/lev.
<b>Prosjektnr.</b>	<b>IA04-14</b>	
Type tegning:		
<b>Teknisk plan Gjesterom</b>		

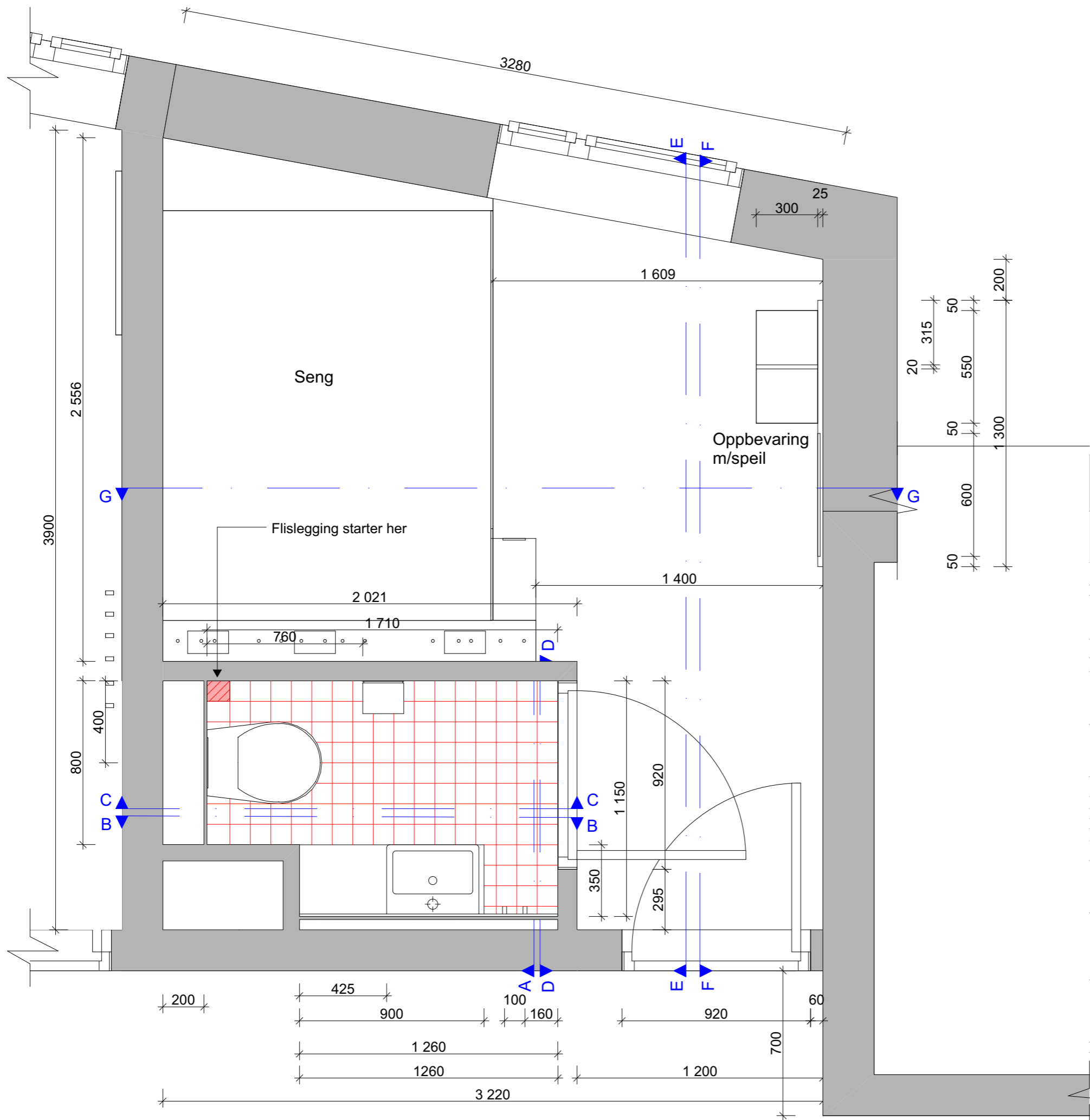



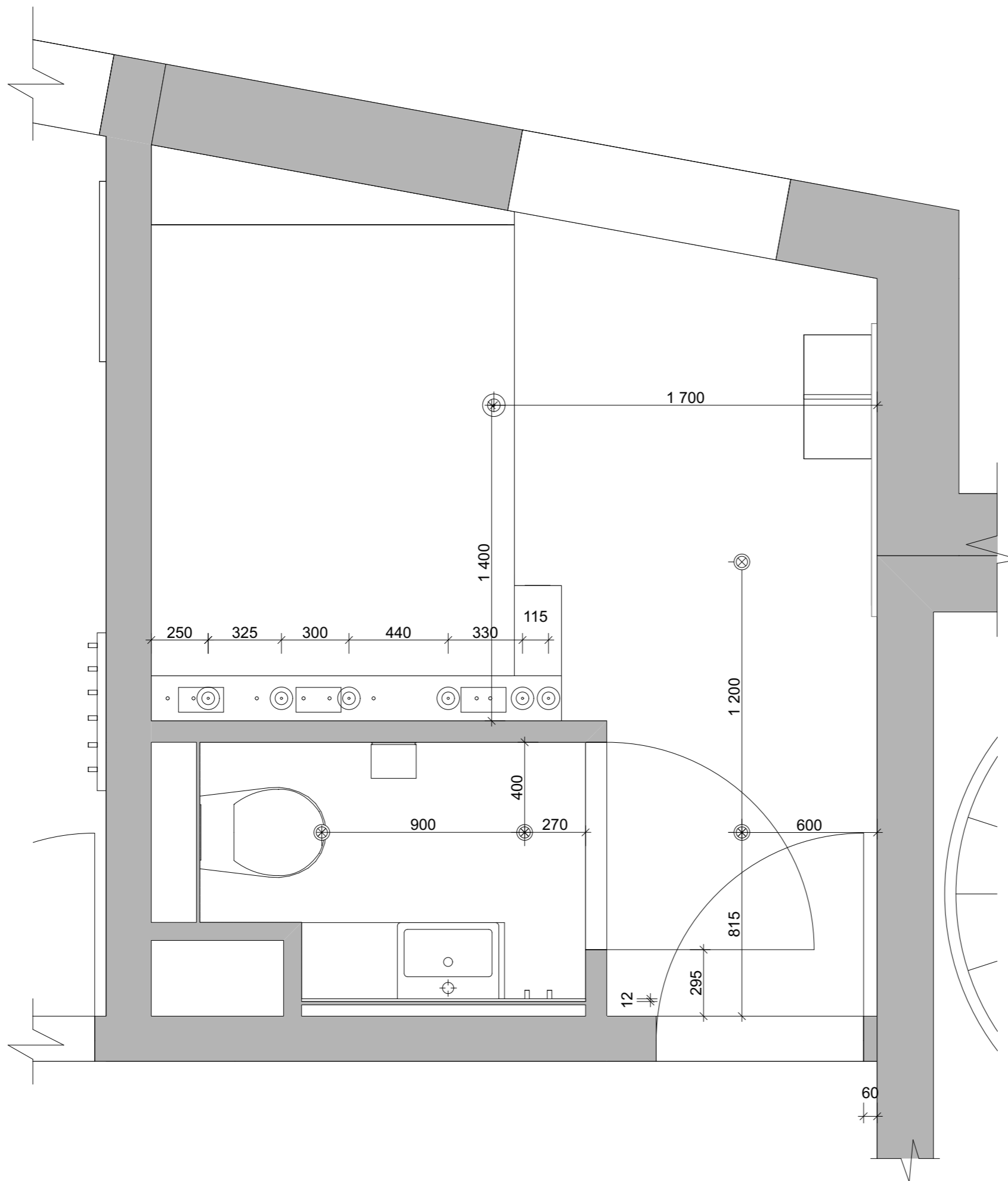



ARCHICAD EDUCATION VERSION

⊗   
 Kaskad Flex x4, sort.

Innfelles i himling. Kan dimmes og justeres. Spot over toalett vendes mot dør slik at det ikke blir direkte lys ned mot toalett.

⊙   
 Ledning med støpsel og lyspære. Lenge og størrelse avtales i dialog med elektriker.

⊙   
 Fluid Pendant Lamp, Large x 1, Muuto.  
 Festes i tak, 2100 mm over gulv.

—   
 Lyslist over speil XX. Innfelles i flis og vegg. Avtales i dialog med elektriker.

OBS! Alle mål kontrollmåles på stedet!

Rev	Nr	Beskrivelse	Dato	Sign	Kontr

Tiltakshaver  
**Høyskolen Kristiania**  
 Prosjekt  
**Nye Major**  
 Sørkedalsveien 7  
 0369 Oslo  
 Kandidatnummer: 300116



Dato  
29.05.2019

Målestokk  
1:20, 1:50

Kontroll utførende

Sign.	Kontroll
-------	----------

Gnr./Bnr./Festenr.:  
**Gnr/Bnr/Festenr**

Prosjektnr.: <b>Prosjektnr.</b>	Tegningsnr.: <b>IA04-15</b>	Prosjektnr. for prosjekterende/lev.
------------------------------------	--------------------------------	-------------------------------------

Type tegning:  
**Belysningsplan Gjesterom**

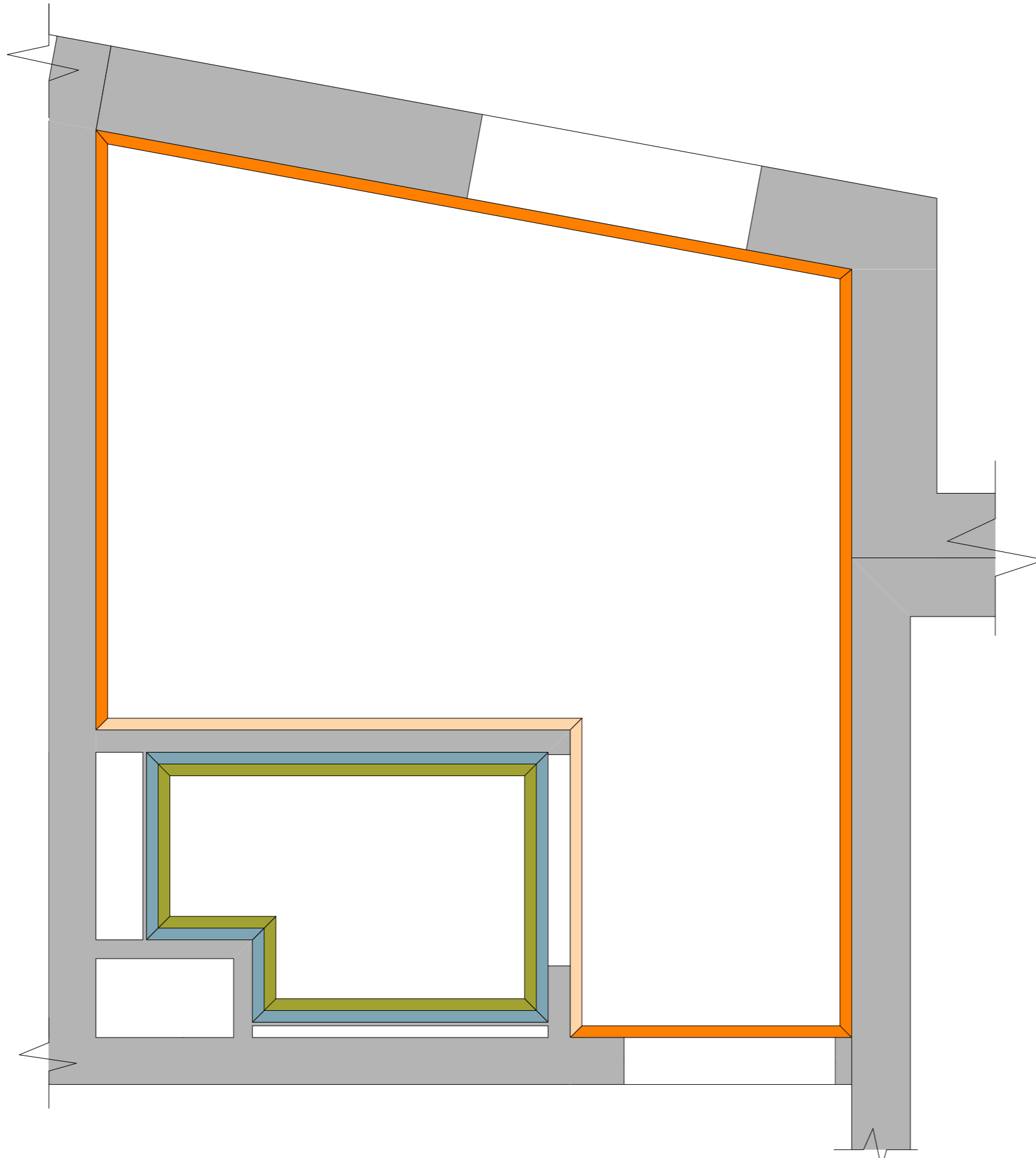

**ARCHICAD EDUCATION VERSION**

- NSC S 3030-Y50R
  
- Kryssfiner
  
- Flis 97x97 mm. Pavigres Pav21 Uni Limonente nat.  
Fug: Laticrete 14 Moss  
H: 0 - 1200 mm
  
- Jotun Lady Sheer Grey 12077  
H: 1200- 2780 mm

Himling: Jotun Hvit Pepper 1102-G96Y

Dør: NCS S 6502-Y

**OBS! Alle mål kontrollmåles på stedet!**

Rev	Nr	Beskrivelse	Dato	Sign	Kontr
Tiltakshaver					
<b>Høyskolen Kristiania</b>					
Prosjekt					
<b>Nye Major</b>					
Sørkedalsveien 7					
0369 Oslo					
Kandidatnummer: 300116					
Gnr./Bnr./Festenr.:				Sign.	Kontroll
<b>Gnr/Bnr/Festenr</b>					
Prosjektnr.:		Tegningsnr.:		Prosjektnr. for prosjekterende/lev.	
<b>Prosjektnr.</b>		<b>IA04-16</b>			
Type tegning:					
<b>Veggbehandlingsplan Gjesterom</b>					

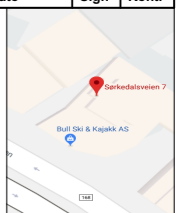

Dato  
29.05.2019

Målestokk  
**1:20, 1:39,057**

Kontroll utførende

# Plassbygget seng

Forslag til konstruksjonsvirke:  
 48x48 mm  
 36x36 mm  
 48x98 mm

Kryssfiner tykkelse: 12mm.  
 Dersom dette er for tynt, tilpasser håndverker deretter. Avtales med møbelsnekker.

Overflatebehandling: matt hvit pigmentert lakk eller olje i farge Natura fra MonoCoat for å hindre gulning. Avtales i dialog med møbelsnekker.

Madress: tykkelse avtales i samarbeid med møbelsnekker og justeringer gjøres deretter.

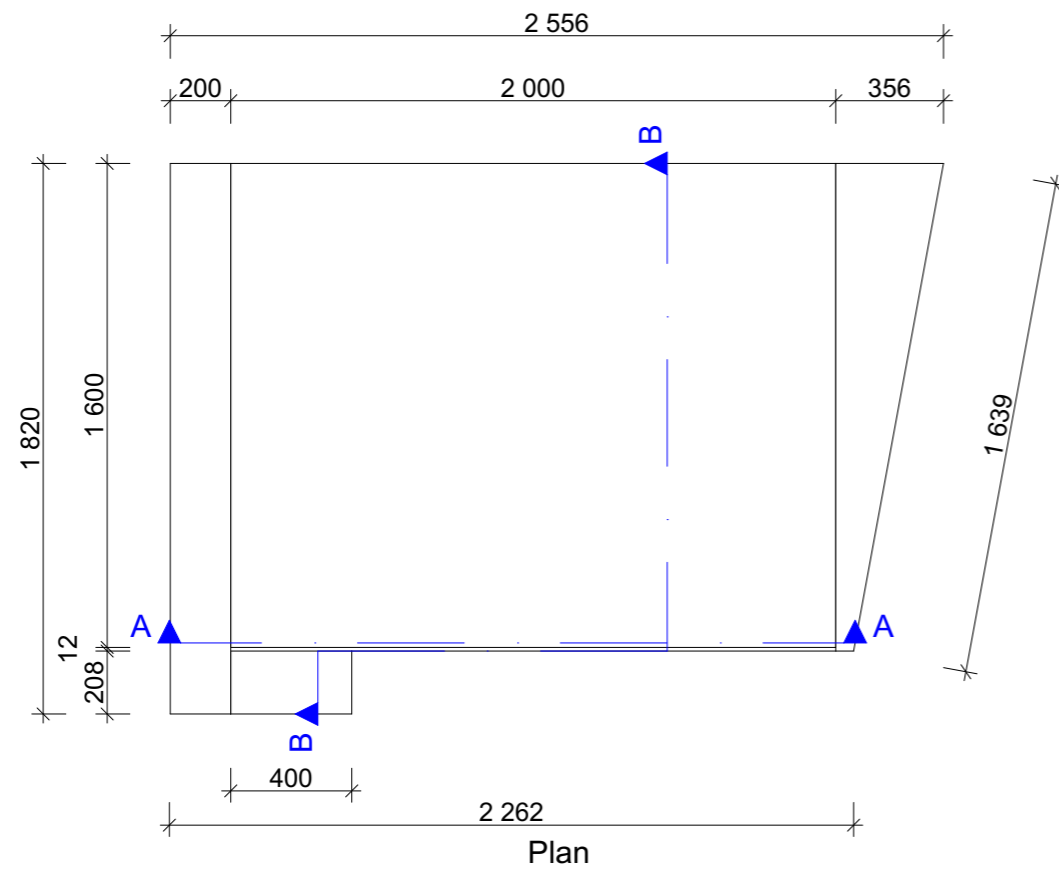

Visualisering foran

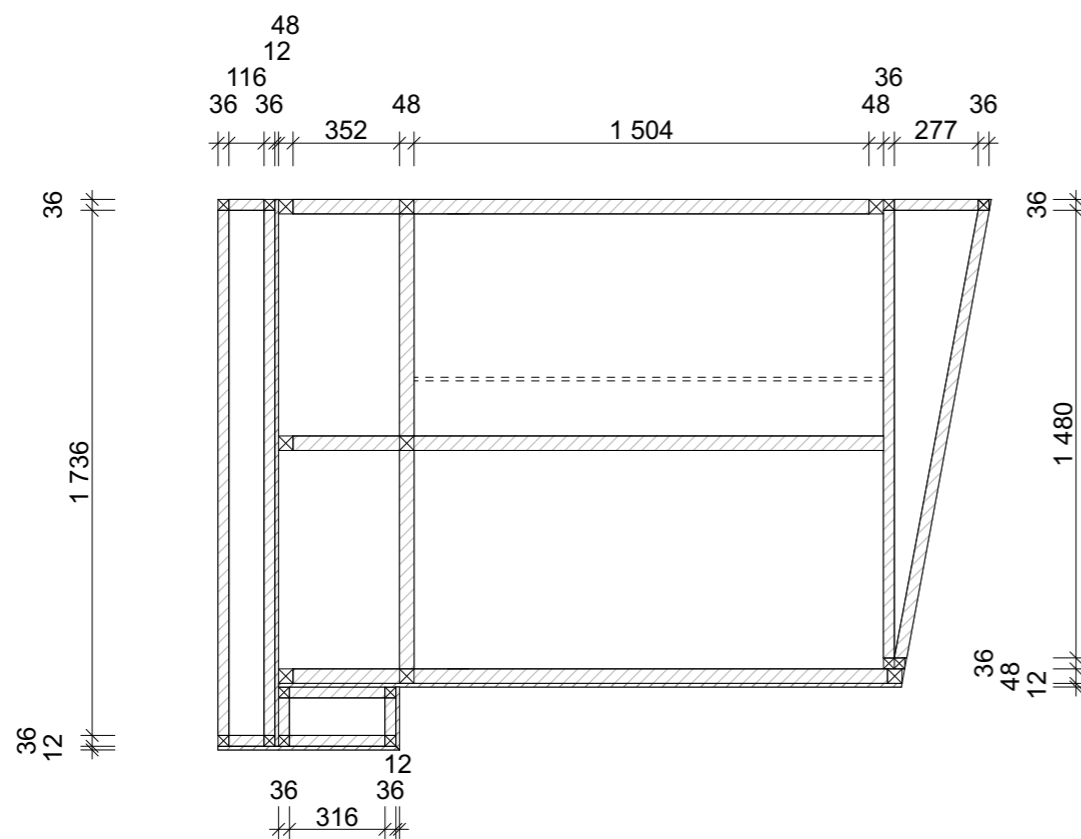

Plansnitt C-C

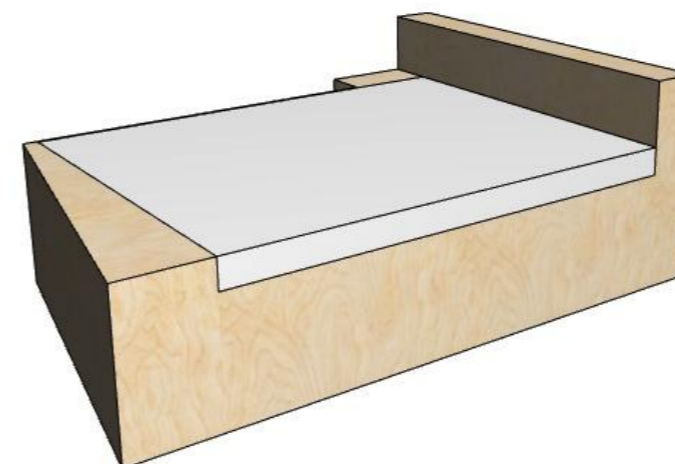

Visualisering bak

OBS! Alle mål kontrollmåles på stedet!

Rev	Nr	Beskrivelse	Dato	Sign	Kontr
-----	----	-------------	------	------	-------

Tiltakshaver  
**Høyskolen Kristiania**  
 Prosjekt  
**Nye Major**  
 Sørkedalsveien 7  
 0369 Oslo  
 Kandidatnummer: 300116

Dato  
29.05.2019

Målestokk  
1:25,

Kontroll utførende

Gnr./Bnr./Festenr.:	Sign.	Kontroll
<b>Gnr/Bnr/Festenr</b>		

Prosjektnr.:	Tegningsnr.:	Prosjektnr. for prosjekterende/lev.
<b>Prosjektnr.</b>	<b>IA04-17</b>	

Type tegning:  
**Skjemategning Gjesterom 1/2**

# Plassbygget seng

Stikkontakt i sort integreres i nattbord sømløst. Strøm føres fra vegg.

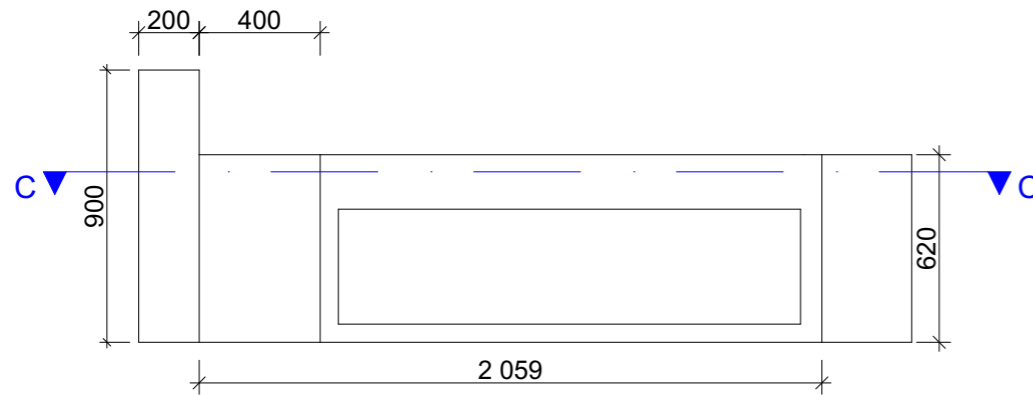

Oppriss front

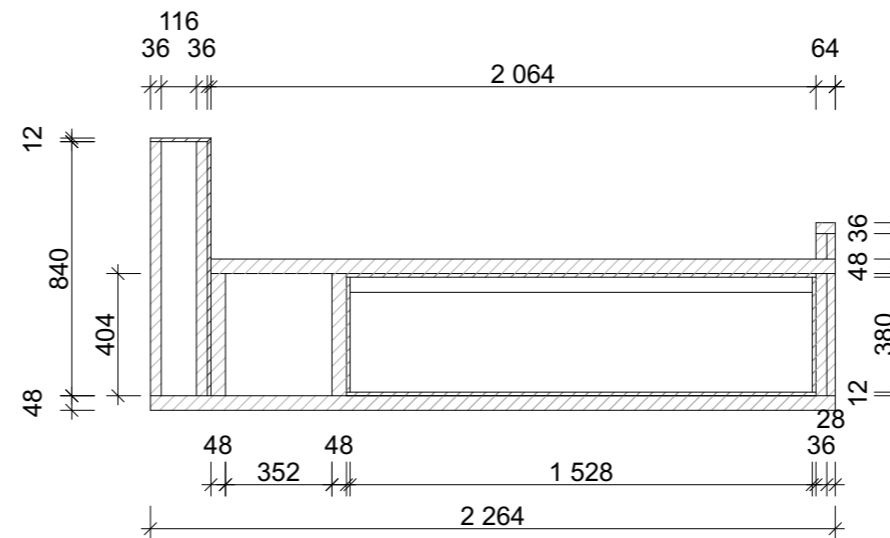

Snitt A-A

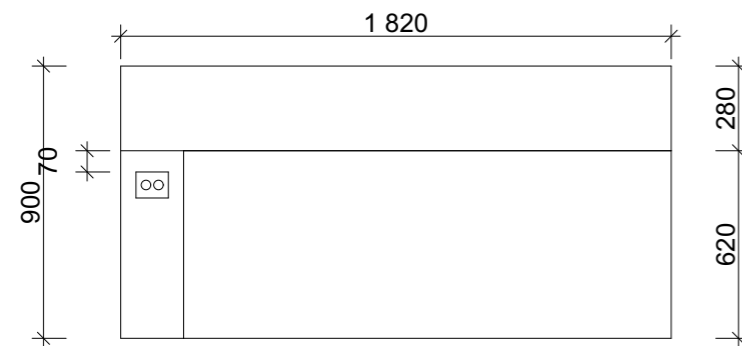

Oppriss fra ende ved vegg

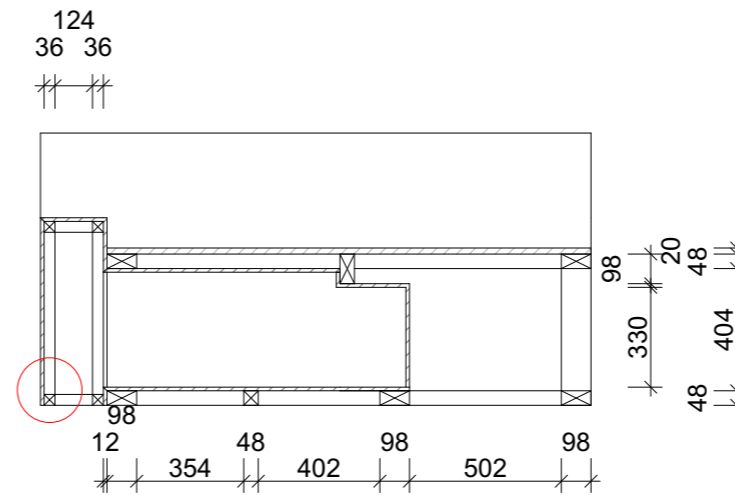

Snitt B-B

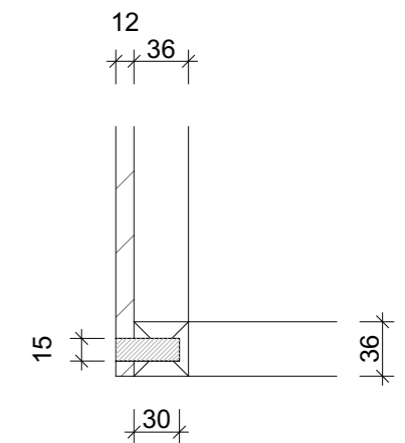

## Detalj

Målestokk 1:5

Finerplater festes med plugger og limes der festet vil være synlig. Dette gjelder alle områder, bortsett fra underside av seng, hvor platene kan skal spikres fast i konstruksjonsvirke.

OBS! Alle mål kontrollmåles på stedet!



Rev	Nr	Beskrivelse	Dato	Sign	Kontr
-----	----	-------------	------	------	-------

Tiltakshaver		
<h2>Høyskolen Kristiania</h2>		
Prosjekt		Dato
<h3>Nye Major</h3>		29.05.2019
Sørkedalsveien 7		Målestokk
0369 Oslo		1:25, 1:5
Kandidatnummer: 300116		Kontroll utførende
Gnr./Bnr./Festenr.:		Sign.
<b>Gnr/Bnr/Festenr</b>		Kontroll
Prosjektnr.:	Tegningsnr.:	Prosjektnr. for
<b>Prosjektnr.</b>	<b>IA04-18</b>	prosjekterende/lev.
Type tegning:		
<b>Skjemategning Gjesterom 2/2</b>		

Flis:  
 Vitra ARK 9,7x9,7 cm  
 Farge: Pool Blu Glossy  
 Fug: Laticrete 50 Sea Glass

Vask ligger over benkeplate i corian, Cameo White (20 cm tykk), med stålramme (20x20 cm) lakkert sort.

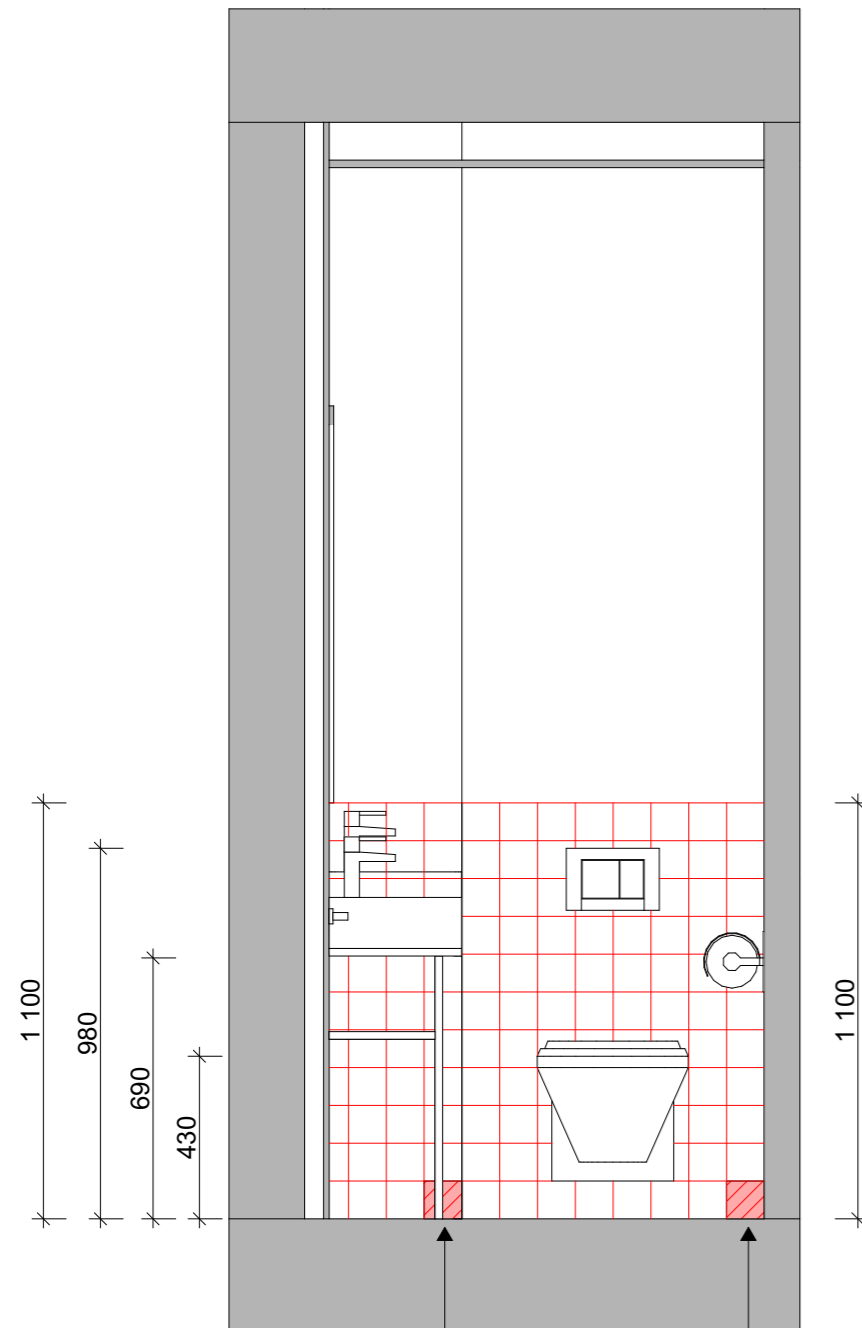
Belysning over speil: Led-lys stripe i med frostet front monteres over speil.



Flislegging starter nederst til høyre på begge vegger.

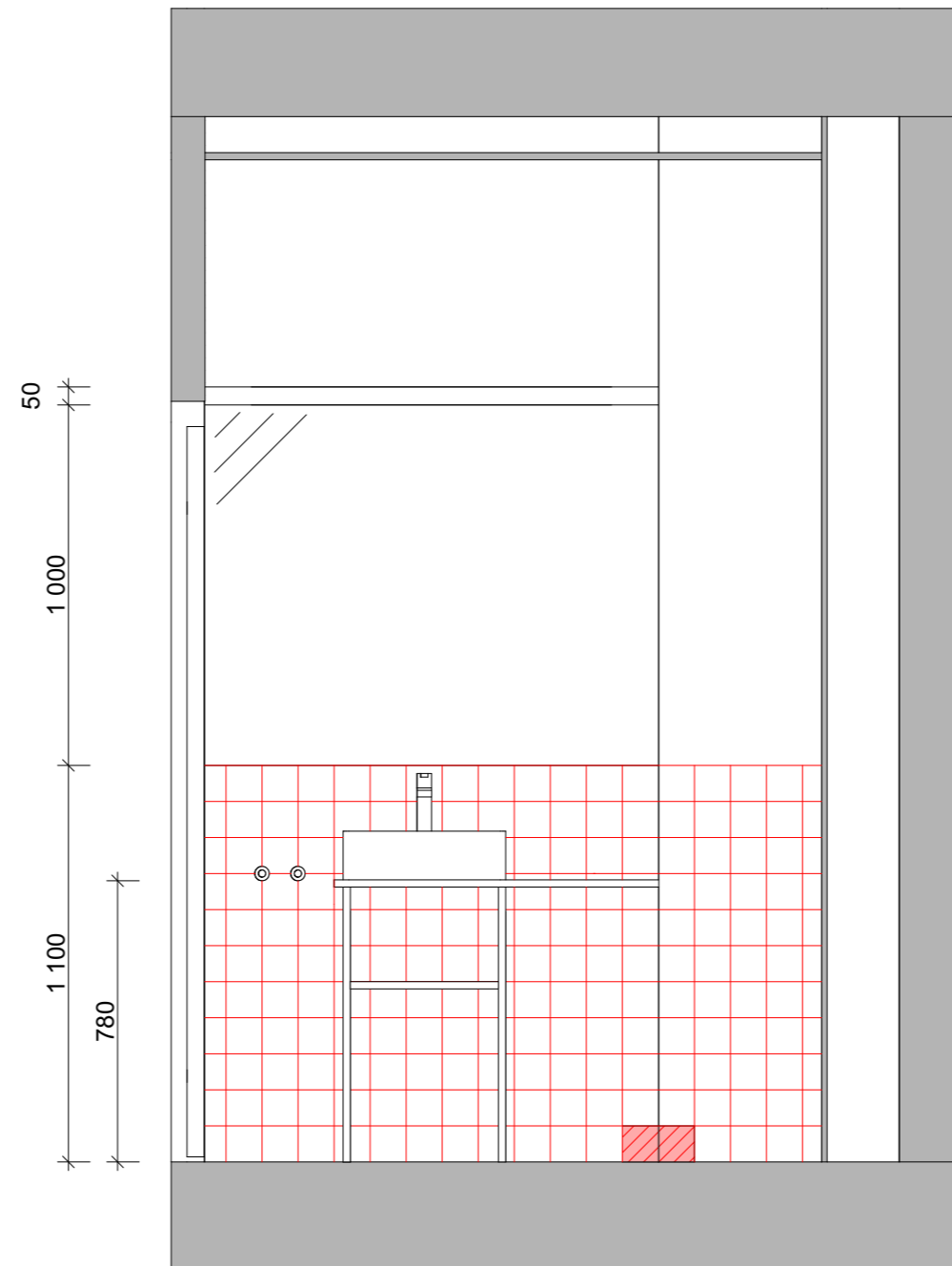

Flislegging starter nederst til høyre på vegg til venstre. Starter nederst til venstre på vegg til høyre.

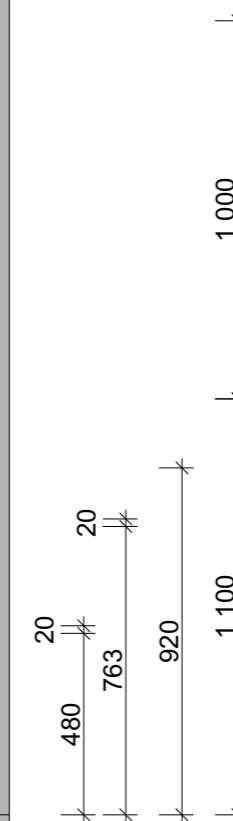

OBS! Alle mål kontrollmåles på stedet!

Rev	Nr	Beskrivelse	Dato	Sign	Kontr
-----	----	-------------	------	------	-------

Tiltakshaver

**Høyskolen Kristiania**

Prosjekt  
**Nye Major**  
 Sørkedalsveien 7  
 0369 Oslo  
 Kandidatnummer: 300116

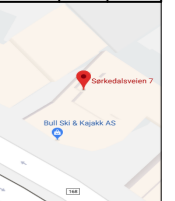

Dato  
 29.05.2019

Målestokk  
**1:20**

Kontroll utførende

Gnr./Bnr./Festenr.:      Sign.      Kontroll

**Gnr/Bnr/Festenr**

Prosjektnr.:      Tegningsnr.:      Prosjektnr. for  
**Prosjektnr.**      **IA04-19**      prosjekterende/lev.

Type tegning:  
**Snitt Bad Gjesterom 1/2**

Flis:  
 Vitra ARK 9,7x9,7 cm  
 Farge: Pool Blu Glossy  
 Fug: Laticrete 50 Sea Glass

Dør: NCS XX

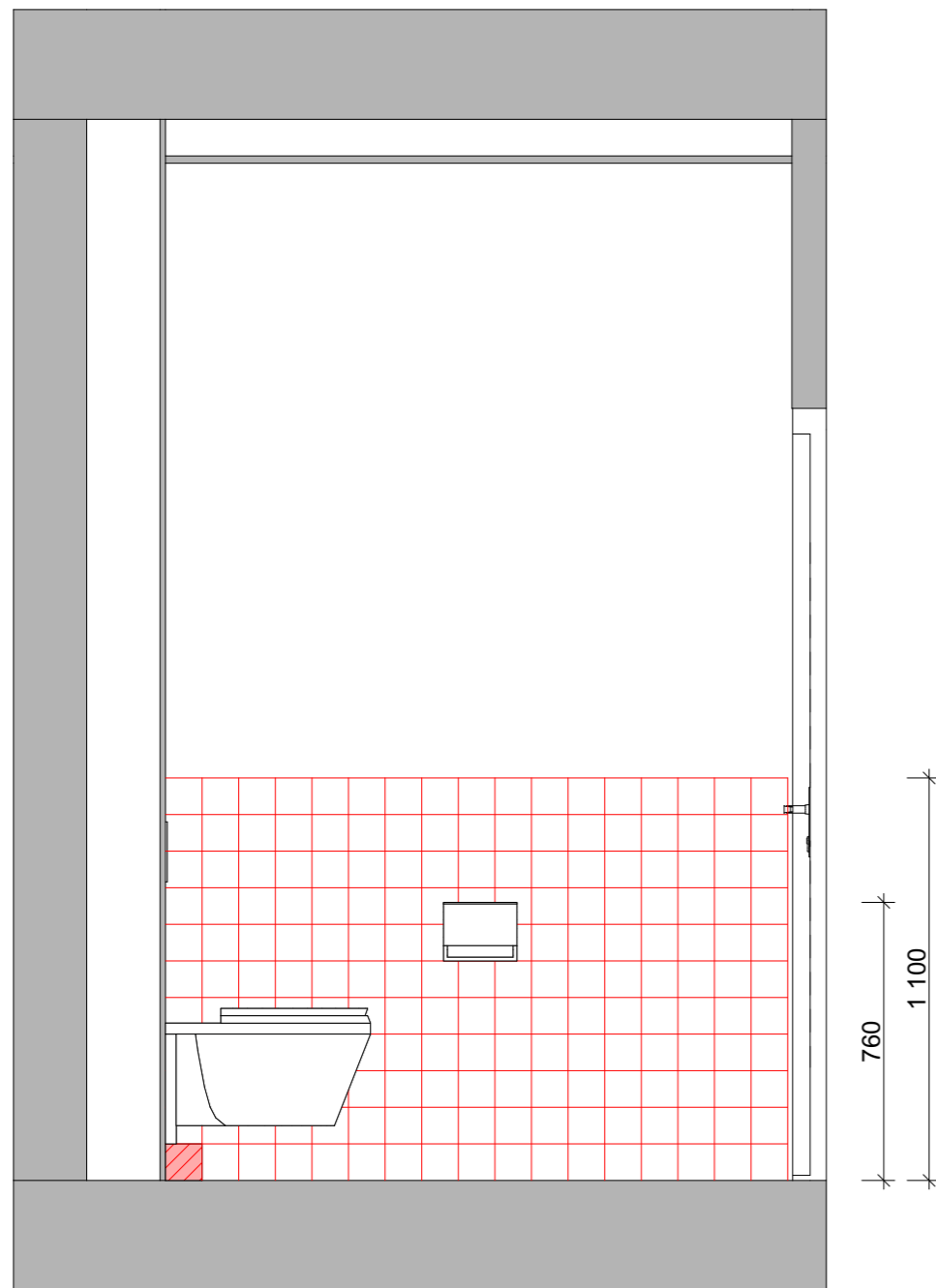

Flislegging starter nederst i venstre hjørne.

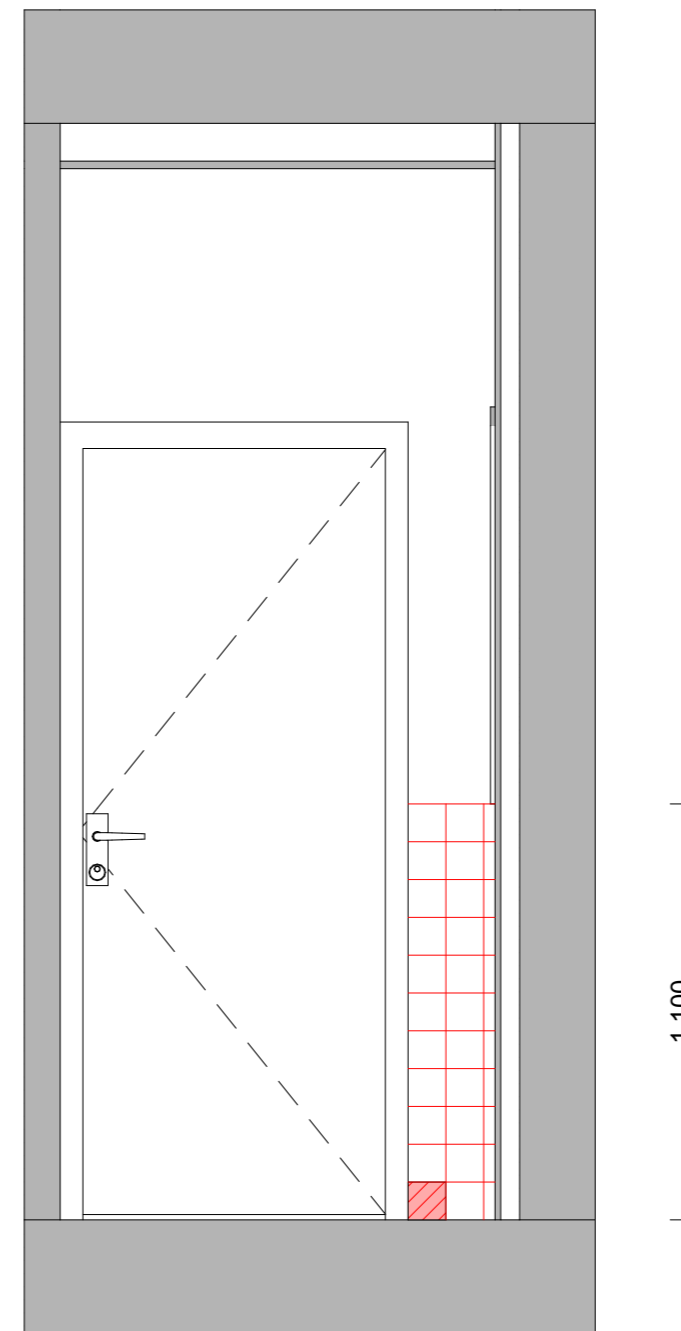

Flislegging starter nederst til venstre ved dør.

OBS! Alle mål kontrollmåles på stedet!

Rev	Nr	Beskrivelse	Dato	Sign	Kontr
-----	----	-------------	------	------	-------

Tiltakshaver  
**Høyskolen Kristiania**  
 Prosjekt  
**Nye Major**  
 Sørkedalsveien 7  
 0369 Oslo  
 Kandidatnummer: 300116

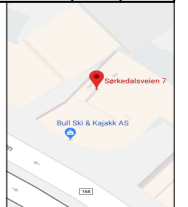

Dato  
29.05.2019

Målestokk  
**1:20**

Kontroll utførende

Sign.	Kontroll
-------	----------

Gnr./Bnr./Festenr.:  
**Gnr/Bnr/Festenr**

Prosjektnr.: <b>Prosjektnr.</b>	Tegningsnr.: <b>IA04-20</b>	Prosjektnr. for prosjekterende/lev.
------------------------------------	--------------------------------	--

Type tegning:  
**Snitt Bad Gjesterom 2/2**

Belysning over sengegavl:  
 Stålrør lakkert sort festes i nedsenket himling. Strøm føres fra himling, gjennom stålrør, hvor det festes belysning. Avtales i dialog med elektriker og håndverker.

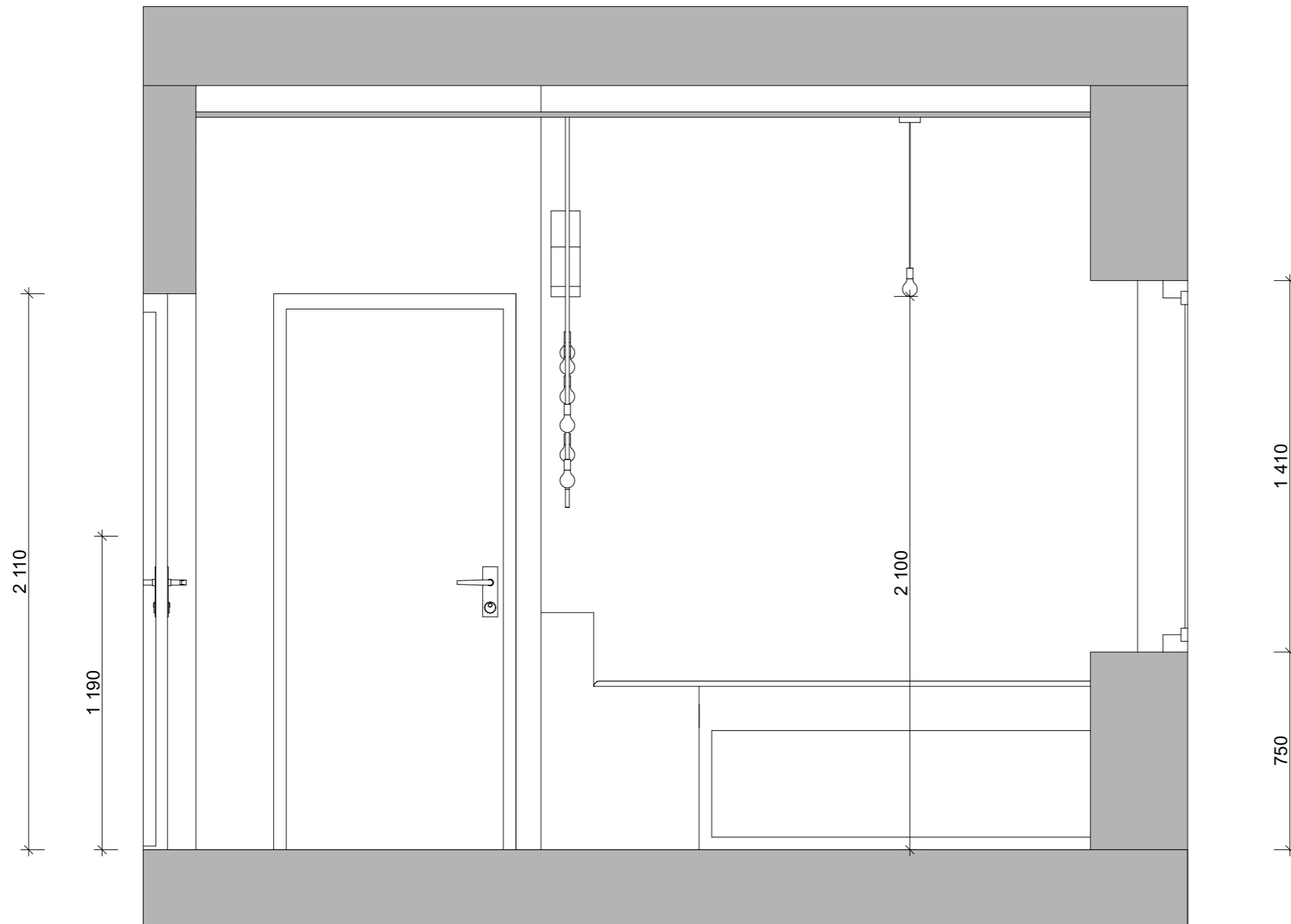

OBS! Alle mål kontrollmåles på stedet!

Rev	Nr	Beskrivelse	Dato	Sign	Kontr
-----	----	-------------	------	------	-------

Tiltakshaver  
**Høyskolen Kristiania**

Prosjekt  
**Nye Major**  
 Sørkedalsveien 7  
 0369 Oslo  
 Kandidatnummer: 300116

Dato  
 29.05.2019

Målestokk  
**1:20**

Kontroll utførende

Gnr./Bnr./Festenr.:	Sign.	Kontroll
<b>Gnr/Bnr/Festenr</b>		

Prosjektnr.:	Tegningsnr.:	Prosjektnr. for prosjekterende/lev.
<b>Prosjektnr.</b>	<b>IA04-21</b>	

Type tegning:  
**Snitt E-E Gjesterom**



**ARCHICAD EDUCATION VERSION**

Oppbevaring på vegg avtales i dialog med møbelsnekker. Består i hovedsak av kryssfinerplate med innfelt speil, to hyller og stang til kleshengere.

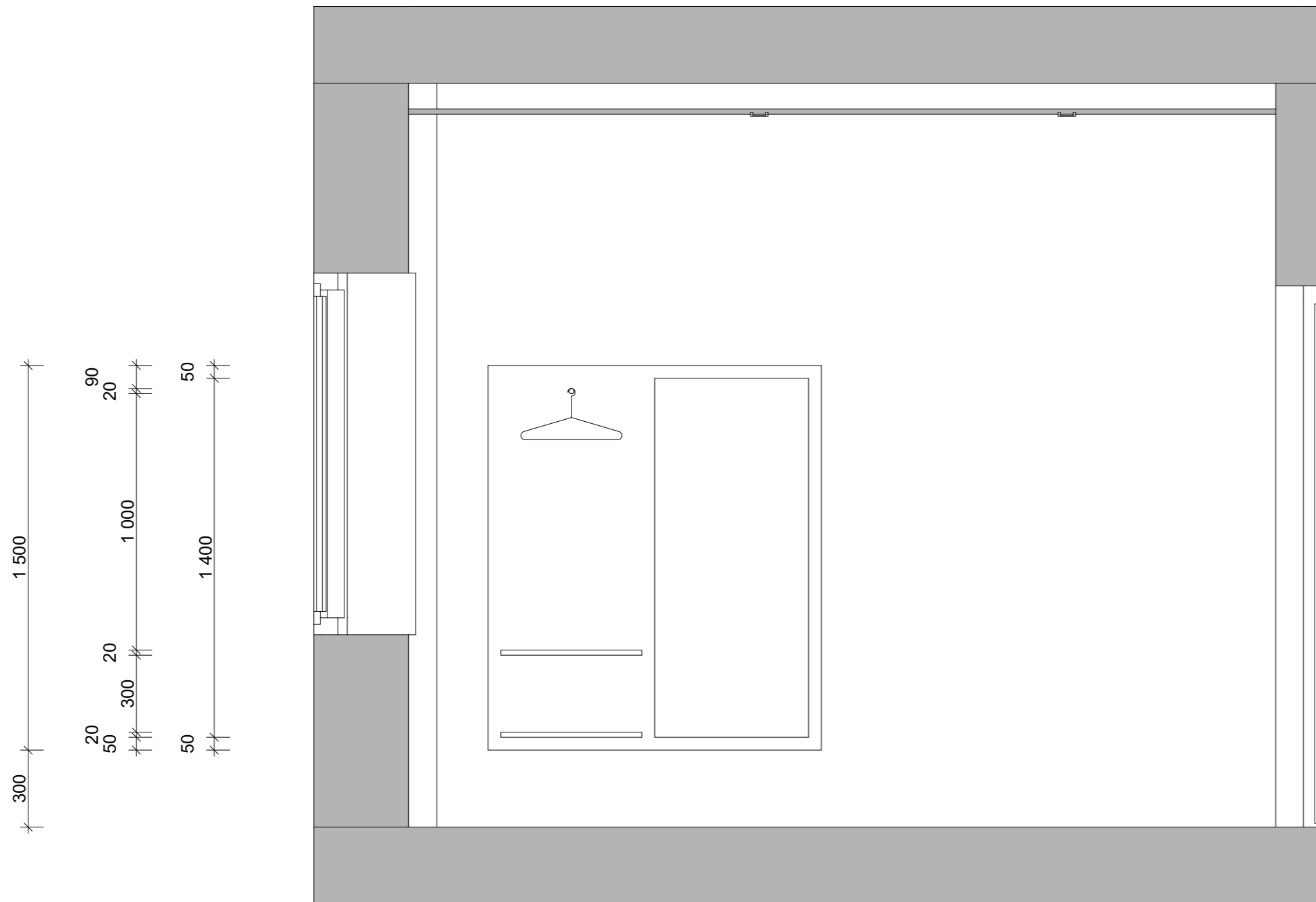

**OBS! Alle mål kontrollmåles på stedet!**

Rev	Nr	Beskrivelse	Dato	Sign	Kontr
-----	----	-------------	------	------	-------

Tiltakshaver

**Høyskolen  
Kristiania**

Prosjekt

**Nye Major**  
Sørkedalsveien 7  
0369 Oslo  
Kandidatnummer: 300116



Dato  
29.05.2019

Målestokk  
**1:20**

Kontroll utførende

Gnr./Bnr./Festenr.:	Sign.	Kontroll
<b>Gnr/Bnr/Festenr</b>		

Prosjektnr.:	Tegningsnr.:	Prosjektnr. for prosjekterende/lev.
<b>Prosjektnr.</b>	<b>IA04-22</b>	

Type tegning:  
**Snitt F-F Gjesterom**



ARCHICAD EDUCATION VERSION

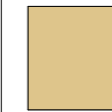

Timberwise parkett i ask. Timberwise Original Collection, Ash, sanded, matt lacquered.



Flis: Pavigres 21 Uni Caramelo PG Nat, 30x30 cm  
Fug: Laticrete 45 Raven

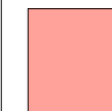

Kerion Neicim Glastis Anthracite



Flis:Pavigres Pav 21 Uni Mugo PG Nat, 30x30 cm.  
Fug: Laticrete 45 Raven



OBS! Alle mål kontrollmåles på stedet!

Rev	Nr	Beskrivelse	Dato	Sign	Kontr
-----	----	-------------	------	------	-------

Tiltakshaver		
<h2>Høyskolen Kristiania</h2>		
Prosjekt		Dato
<h3>Nye Major</h3>		29.05.2019
Sørkedalsveien 7		Målestokk
0369 Oslo		1:150
Kontroll utførende		Sign.
Gnr./Bnr./Festenr.:		Kontroll
<b>Gnr/Bnr/Festenr</b>		
Prosjektnr.:	Tegningsnr.:	Prosjektnr. for prosjekterende/lev.
<b>Prosjektnr.</b>	<b>IA04-23</b>	
Type tegning:		
<b>Gulvbehandlingsplan</b>		

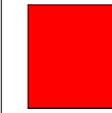

Vegger markert i rødt skal rives. Dersom det er mulig, gjenbrukes og flyttes.

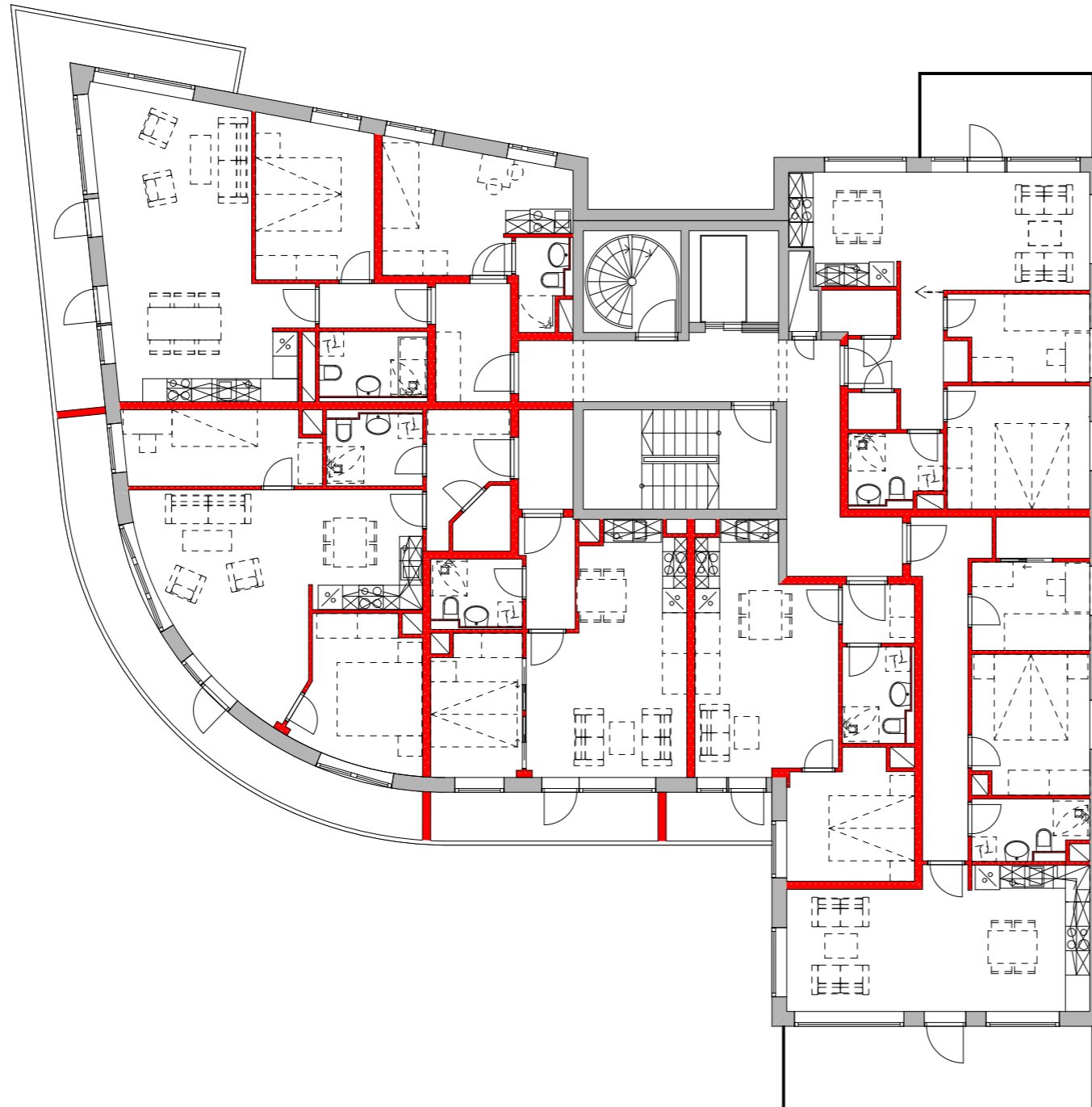

OBS! Alle mål kontrollmåles på stedet!

Rev	Nr	Beskrivelse	Dato	Sign	Kontr
-----	----	-------------	------	------	-------

Tiltakshaver		
<b>Høyskolen Kristiania</b> Prosjekt <b>Nye Major</b> Sørkedalsveien 7 0369 Oslo		
Gnr./Bnr./Festenr.:		Dato
<b>Gnr/Bnr/Festenr</b>		29.05.2019
Prosjektnr.:		Målestokk
<b>Prosjektnr.</b>		<b>1:150</b>
Tegningsnr.:		Kontroll utførende
<b>IA04-24</b>		Sign.      Kontroll
Type tegning:		Prosjektnr. for prosjekterende/lev.
<b>Eksisterende plan/Rivningsplan</b>		

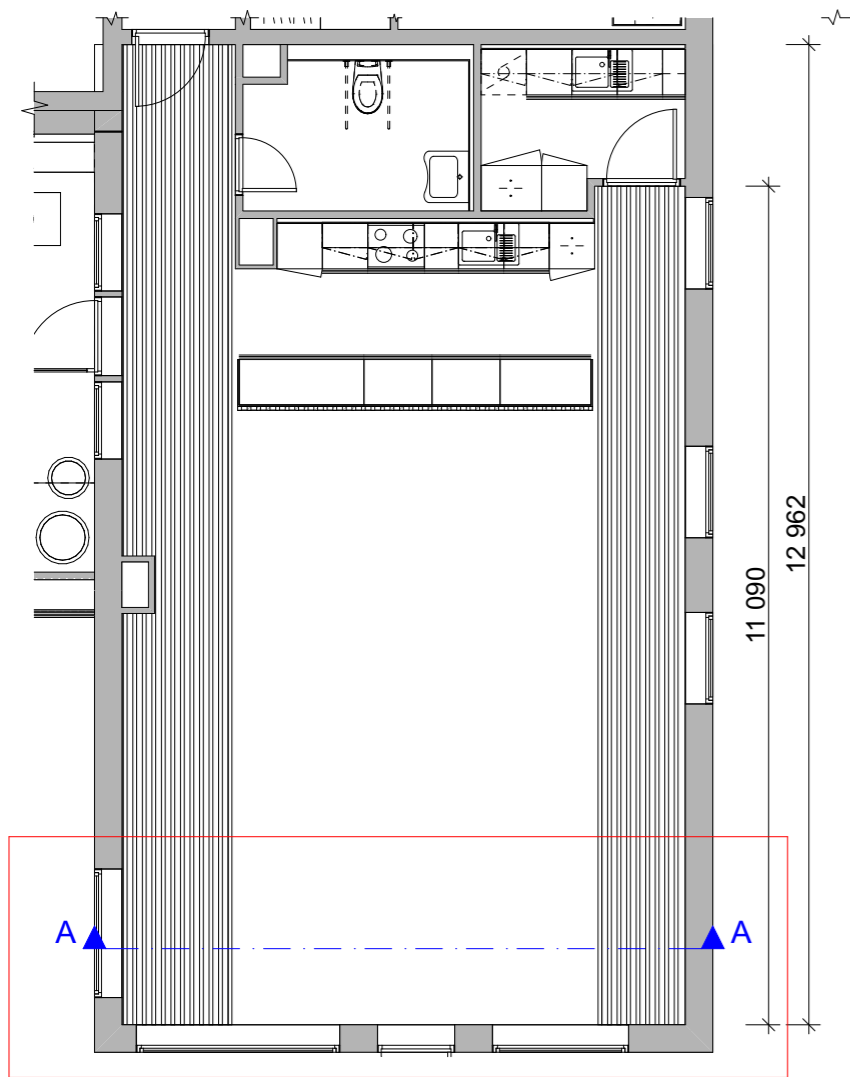

Plan 1:100

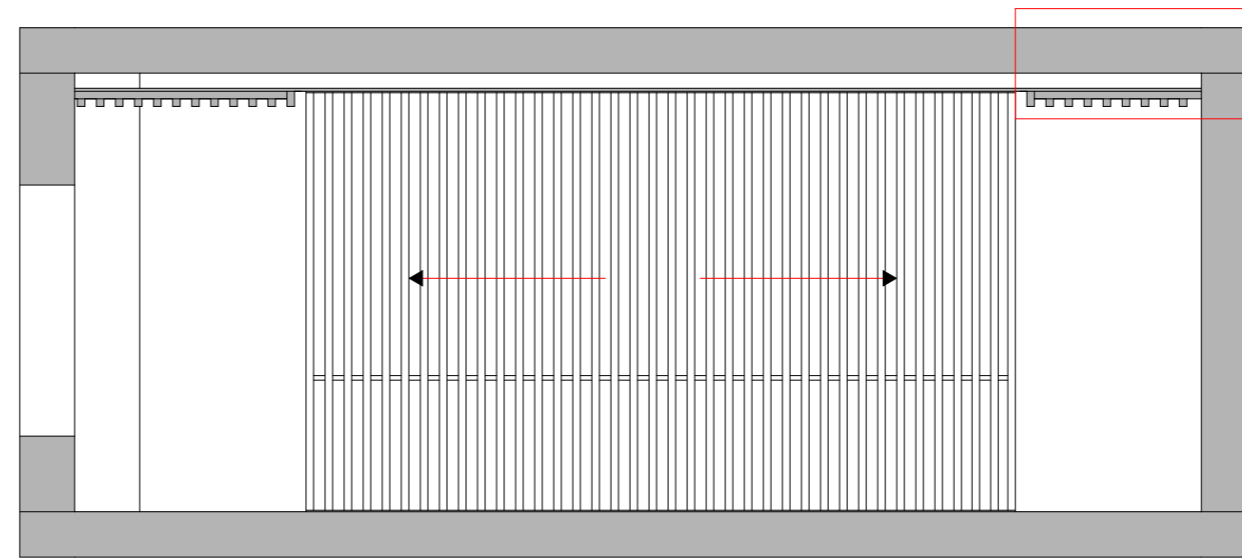

Snitt A-A

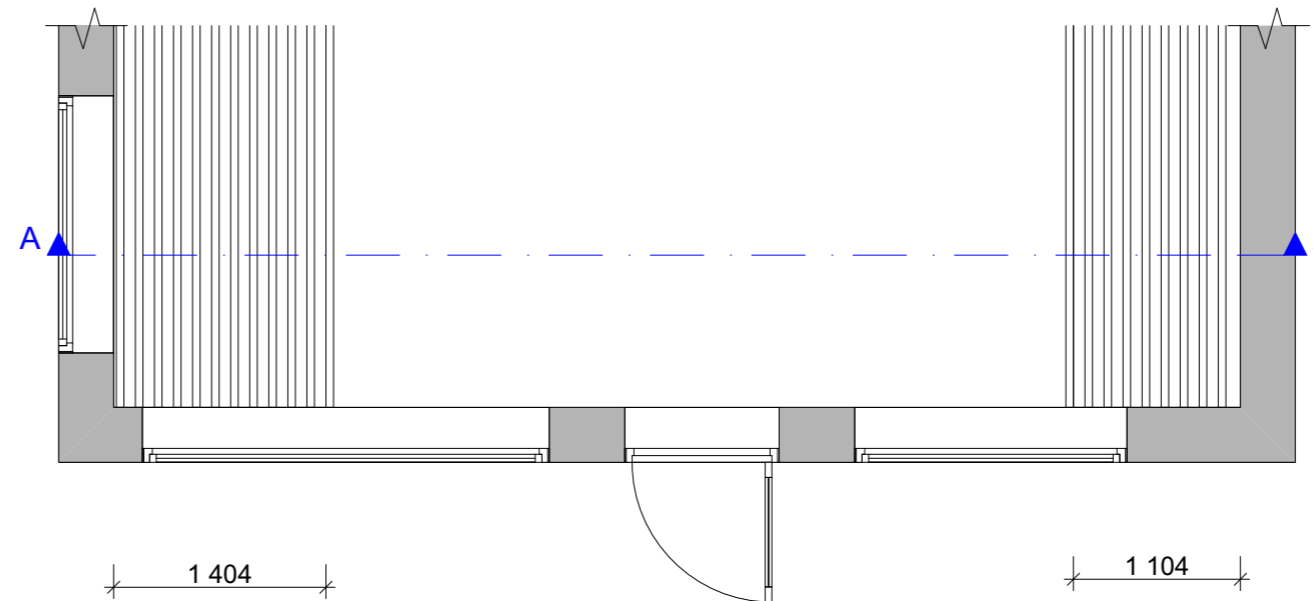

Plan 1:50

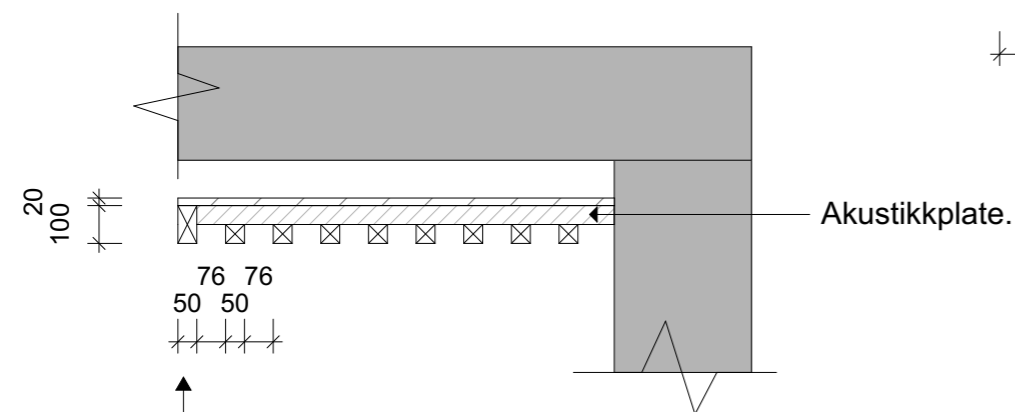

Snitt 1:20

Legging av spiler starter mot senter av rom for å holde lik avstand som spiler foran kjøkken.

Spiler i termo-ask, 50x50 mm. Spilen som ligger mot senter av rom skal skjule akustikk platene.  
Akustikkplater: 50 mm tykk.

I plan er hele lengden på spiler målt. Håndverker tilpasser lengden på hver spile, slik at det er enkelt å frakte det inn i bygget og montere.

Start legging av spiler mot de stående spilene, slik at avstanden blir lik.

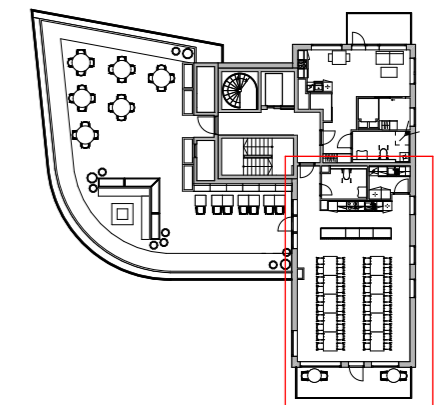

OBS! Alle mål kontrollmåles på stedet!

Rev	Nr	Beskrivelse	Dato	Sign	Kontr
-----	----	-------------	------	------	-------

Tiltakshaver

**Høyskolen Kristiania**

Prosjekt  
**Nye Major**  
Sørkedalsveien 7  
0369 Oslo  
Kandidatnummer: 300116

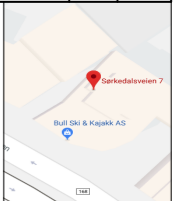

Dato  
29.05.2019  
Målestokk  
**1:100, 1:50,  
1:20, 1:500**  
Kontroll utførende

Gnr./Bnr./Festnr.:		Sign.	Kontroll
<b>Gnr/Bnr/Festenr</b>			

Prosjektnr.:	Tegningsnr.:	Prosjektnr. for prosjekterende/lev.
<b>Prosjektnr.</b>	<b>IA11-01</b>	

Type tegning:  
**Himlingsplan Felleskjøkken 11.Etg**

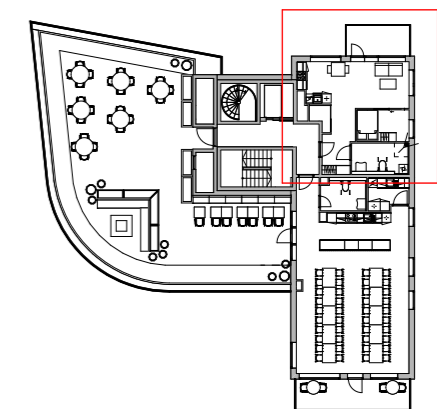
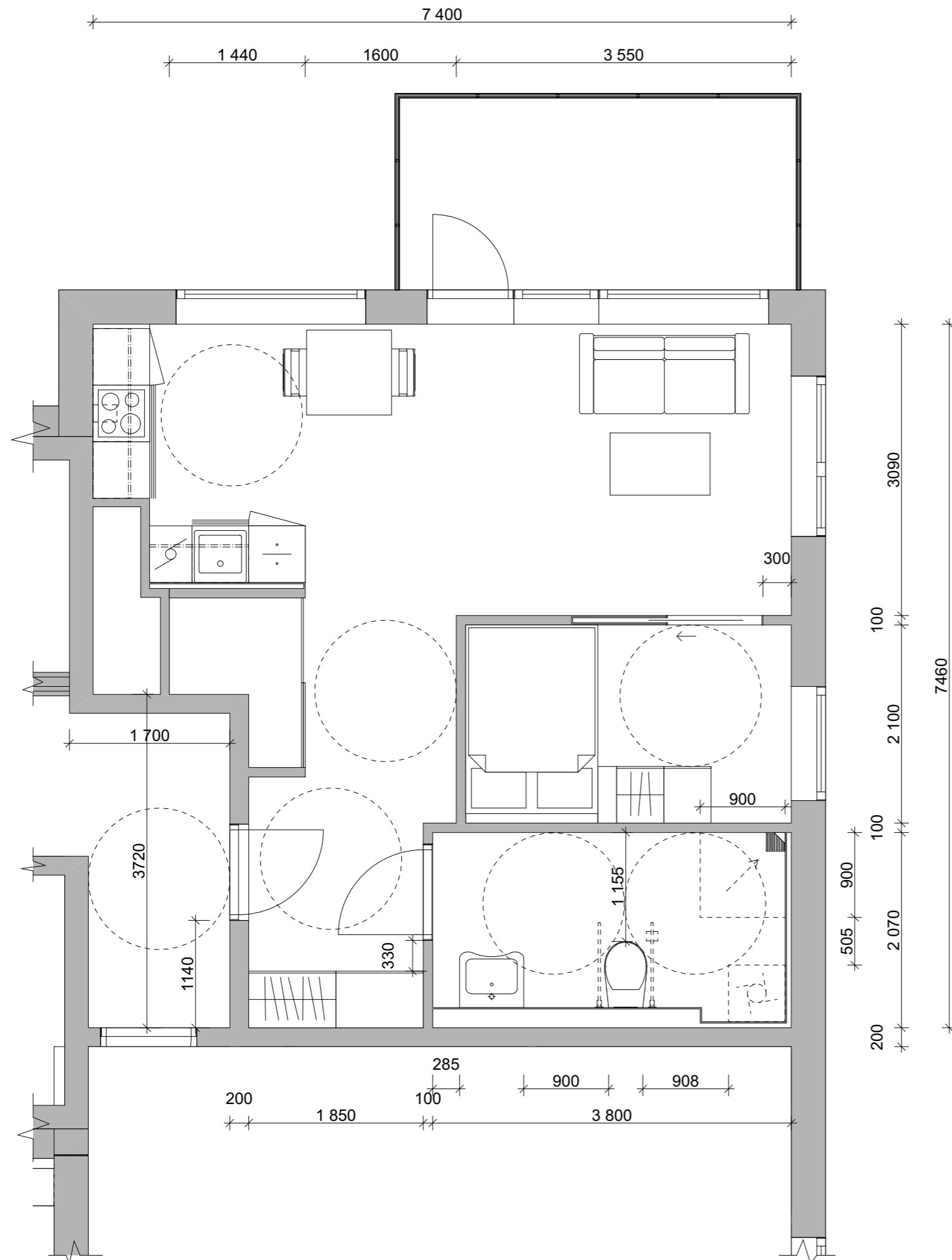

OBS! Alle mål kontrollmåles på stedet!

Rev	Nr	Beskrivelse	Dato	Sign	Kontr
-----	----	-------------	------	------	-------

Tiltakshaver  
**Høyskolen Kristiania**  
 Prosjekt  
**Nye Major**  
 Sørkedalsveien 7  
 0369 Oslo  
 Kandidatnummer: 300116



Dato  
29.05.2019

Målestokk  
**1:50, 1:500**

Kontroll utførende

Gnr./Bnr./Festenr.:	Sign.	Kontroll
<b>Gnr/Bnr/Festenr</b>		

Prosjektnr.:	Tegningsnr.:	Prosjektnr. for prosjekterende/lev.
<b>Prosjektnr.</b>	<b>IA11-02</b>	

Type tegning:  
**Teknisk Plan UU Leilighet 11.Etg**