

Tegningsliste

Asylmottak på Ekeberg,

Ekeberg bofellesskap

Ekebergveien 65, 1181 Oslo

1.0 Versjon

Dato	Versjon	Beskrivelse	Sign
29.05.2019	1.0	Førstegangs utsendelse	300140

<u>Tegningsnr.</u>	<u>Tegningsnavn</u>
IA01	Kart over tomt
IA02	Rivningsplan, Hovedbygg 1. etasje
IA03	Rivningsplan, Hovedbygg 2. etasje Gulvskjema, Hovedbygg 1. etasje
IA04	Teknisk plan - leilighet, Hovedbygg 1. etasje
IA05	Belysningsplan - leilighet, Hovedbygg 1. etasje
IA06	Teknisk plan - fellesarealer, Hovedbygg 1. etasje
IA07	Belysningsplan - fellesarealer, Hovedbygg 1. etasje
IA08	Overordnet plan, Nybygg 1. etasje
IA09	Lengdesnitt A:A, Nybygg
IA10	Tverrsnitt B:B, Nybygg
IA11	Teknisk plan – minileiligheter, Nybygg
IA12	Oppriss C & D – vegg i minileilighet, Nybygg
IA13	Skjemategning: Plan & oppriss A – Sittemoduler, Bibliotek i Hovedbygg
IA14	Skjemategning: Plan, oppriss B, Snitt C & D, detalj A, B & C – Sittemoduler, Bibliotek i hovedbygg
	Rombehandlingsskjema
	Løsinnredningsskjema

Kart over tomt og bebyggelse

Obs!
Ikke i målestokk

-  Fellesarealer
-  Leiligheter
- 1** Familieleiligheter, tilrettelagt for fem personer
- 2** Bibliotek
- 3** Aktivitetsrom
- 4** Sittebenker
- 5** Lekeplass
- 6** Sykkelverksted
- 7** Dyrkebed
- 8** Boliger for enslige mindreårige, fire leiligheter over to plan
- 9** Felles kjøkken

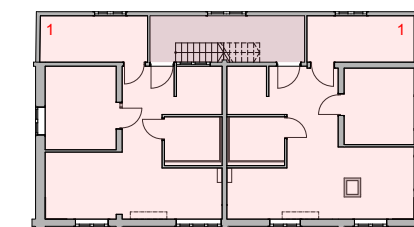
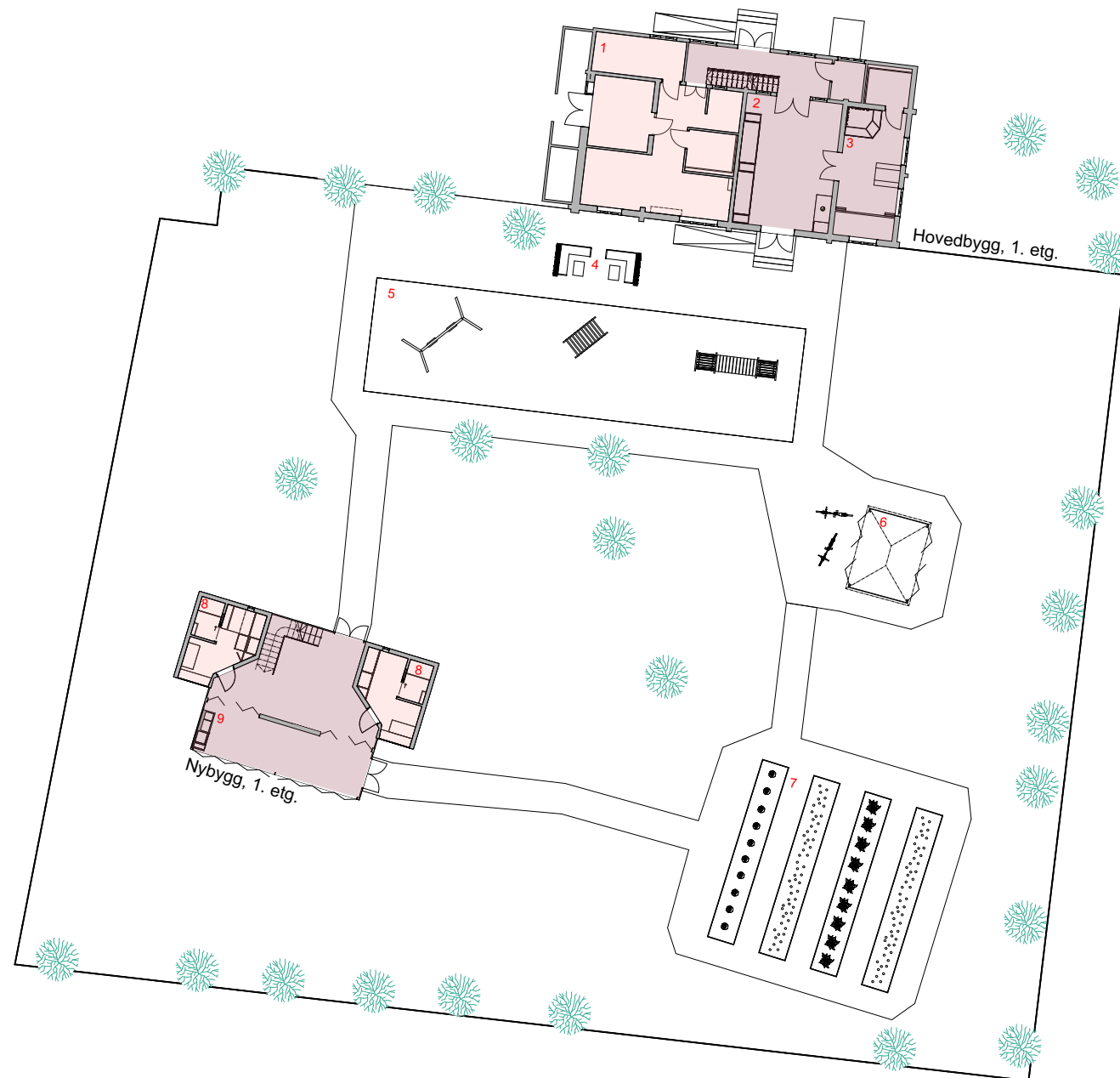
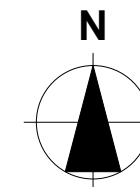

Hovedbygg, 2. etg.

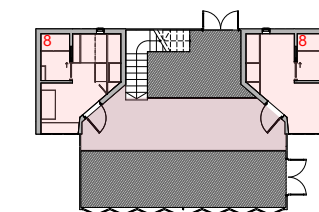

Nybygg, 2. etg.

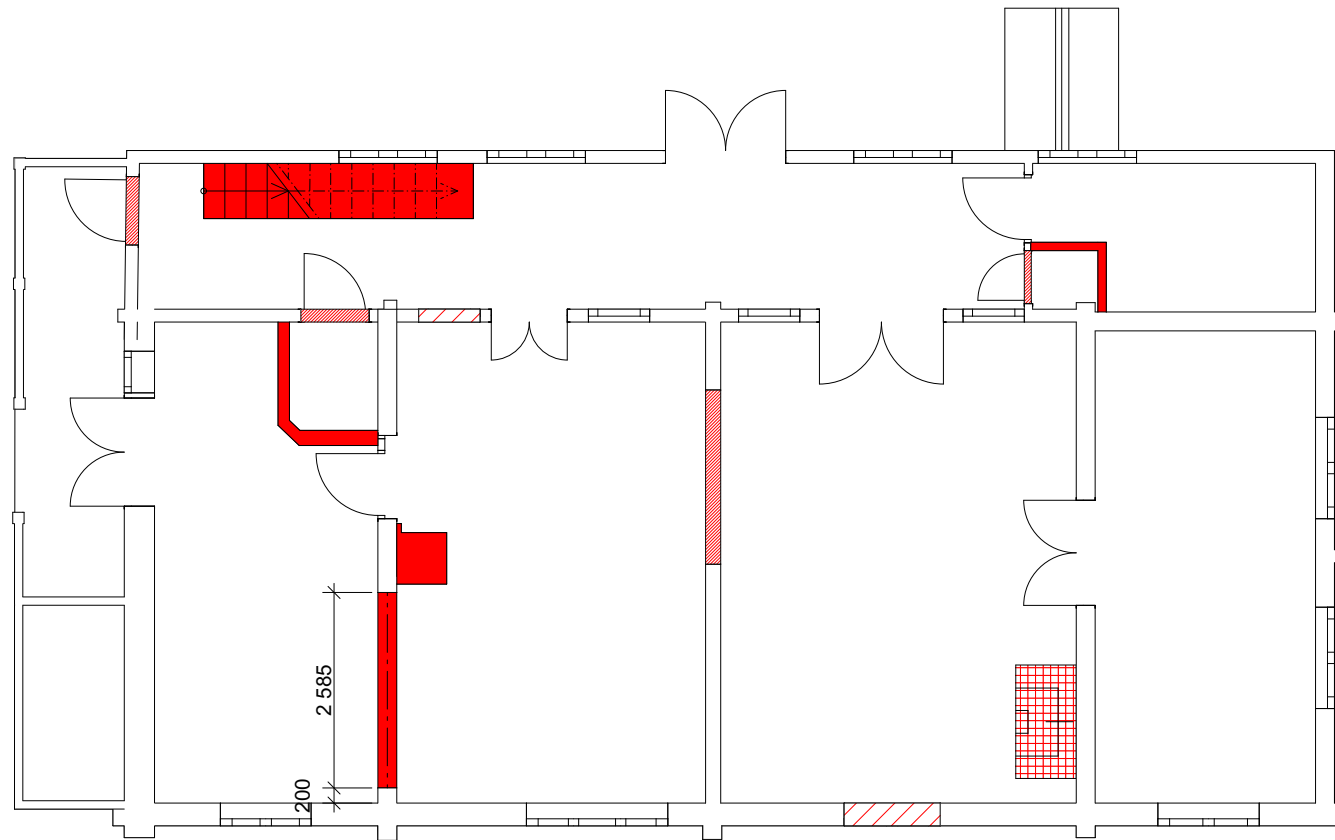

-  Vinduer erstattes med dører
-  Peis erstattes med ny
-  Vegger og trapp rives
-  Dør fjernes, åpning tettes
-  Vegg rives, erstattes med bærebjelker

NB! Alle mål kontrollmåles på stedet.
 Produsent og leverandør er ansvarlig for stabilitet, styrke og holdbarhet.

Rev	Nr	Beskrivelse	Dato	Sign	Kontr
-----	----	-------------	------	------	-------

Prosjekt: Bofellesskap ved Ekeberg hovedgård			Kontroll prosjekt: Sign.: Kontroll:	
Tiltakshaver: Høyskolen Kristiania Christian Krohgs gate 32 0186 Oslo			Gnr./Bnr./Festnr.:	
Prosjekterende: Student 336153 Christian Krohgs gate 32 0186 Oslo			Kandidatnummer: 300140	
© Alle rettigheter tilhører utførende for prosjektering, kopiering eller bruk av disse tegningene er forbudt uten skriftlig samtykke			Dato: 29.05.19	
Tegning: Rivningsplan, Hovedbygg 1. etg			Målestokk: 1:100	
Tegningsnr.: IA01			Rev.: .	

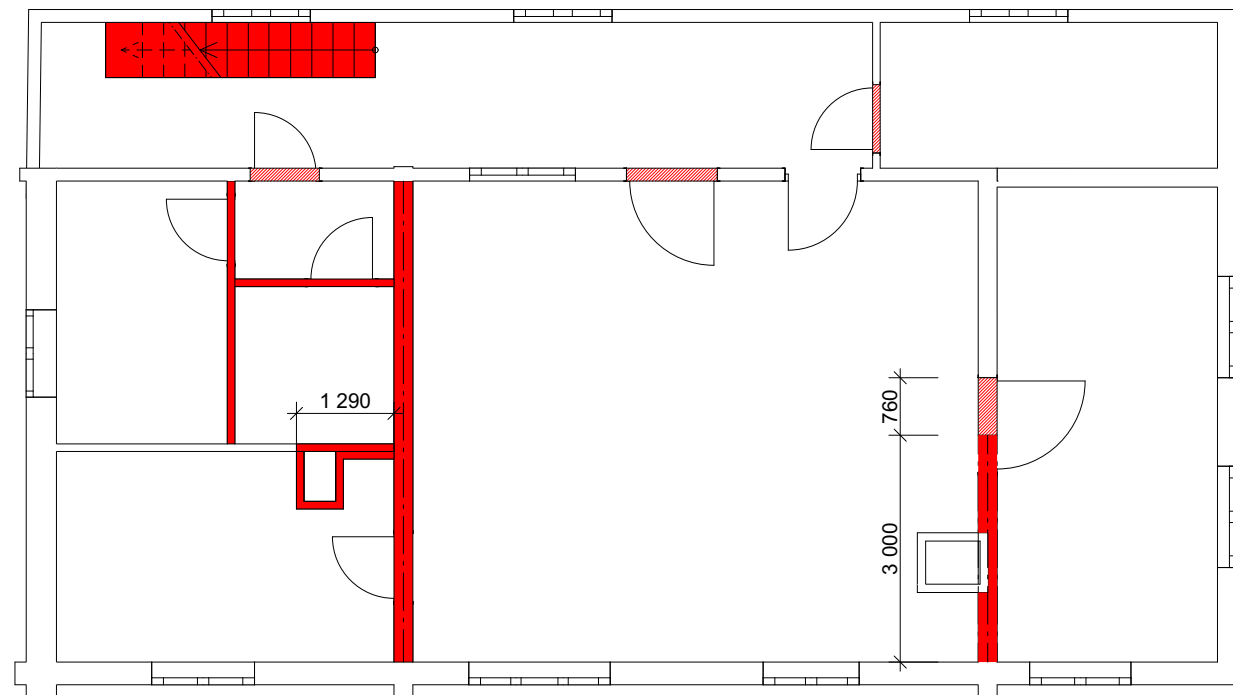

- Vegger og trapp rives
- Dør fjernes, åpning tettes
- Vegg rives, erstattes med bærebjelker

NB! Alle mål kontrollmåles på stedet.
 Produsent og leverandør er ansvarlig for stabilitet, styrke og holdbarhet.

Rev	Nr	Beskrivelse	Dato	Sign	Kontr
-----	----	-------------	------	------	-------

Prosjekt: Bofellesskap ved Ekeberg hovedgård		Kontroll prosjekt: Sign.: Kontroll:	
Tiltakshaver: Høyskolen Kristiania Christian Krohgs gate 32 0186 Oslo		Gnr./Bnr./Festnr.:	
Prosjekterende: Student 336153 Christian Krohgs gate 32 0186 Oslo		Kandidatnummer: 300140	
© Alle rettigheter tilhører utførende for prosjektering, kopiering eller bruk av disse tegningene er forbudt uten skriftlig samtykke		Dato: 29.05.19	
Tegning: Rivningsplan, Hovedbygg 2. etg		Målestokk: 1:100	
Tegningsnr.: IA02		Rev.: .	

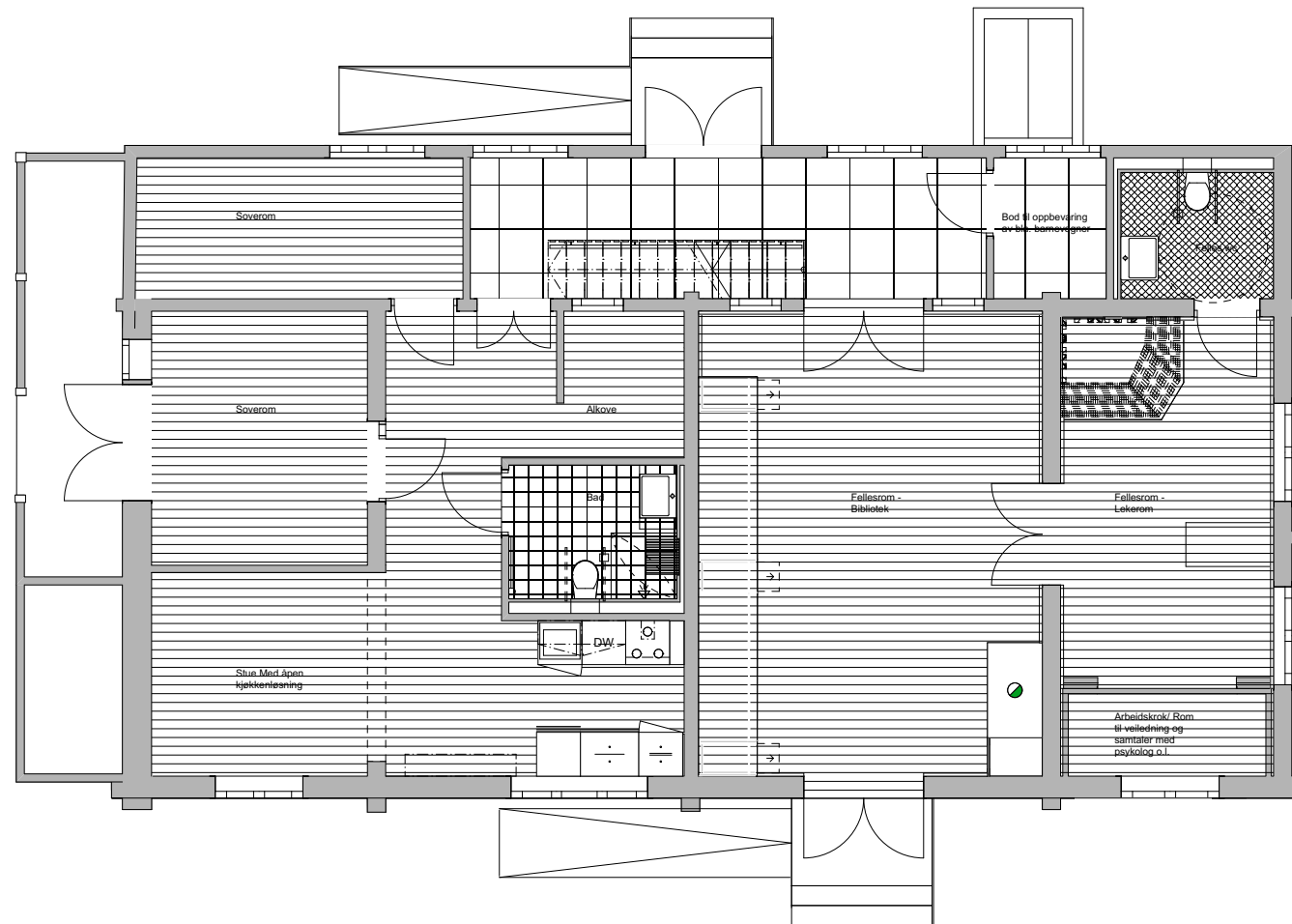

- Parkett:**
Lev: Skovin, Navn: Chapel natural - white, hvitljet eik
101 kvm.
- Flis:**
Lev: Vakre fliser, Navn: MF Hexagon, mørk grå
5 kvm.
- Flis:**
Lev: Ulfven, Navn: Nador, Rød 20x20
5 kvm.
- Terrazzoflis:**
Lev: Modena, Navn: Bits 60x60 - polert, Pewter smoke
17 kvm.

NB! Alle mål kontrollmåles på stedet.
Produsent og leverandør er ansvarlig for stabilitet, styrke og holdbarhet.

Rev	Nr	Beskrivelse	Dato	Sign	Kontr
-----	----	-------------	------	------	-------

Prosjekt: Bofellesskap ved Ekeberg hovedgård			Kontroll prosjekt: Sign.: Kontroll:	
Tiltakshaver: Høyskolen Kristiania Christian Krohgs gate 32 0186 Oslo			Gnr./Bnr./Festestr.:	
Prosjekterende: Student 336153 Christian Krohgs gate 32 0186 Oslo			Kandidatnummer: 300140	
© Alle rettigheter tilhører utførende for prosjektering, kopiering eller bruk av disse tegningene er forbudt uten skriftlig samtykke			Dato: 29.05.19	
Tegning: Gulvskjema, Hovedbygg 1. etg			Målestokk & format: 1:100 på A3 ark	
Tegningsnr.: IA03			Rev.: .	

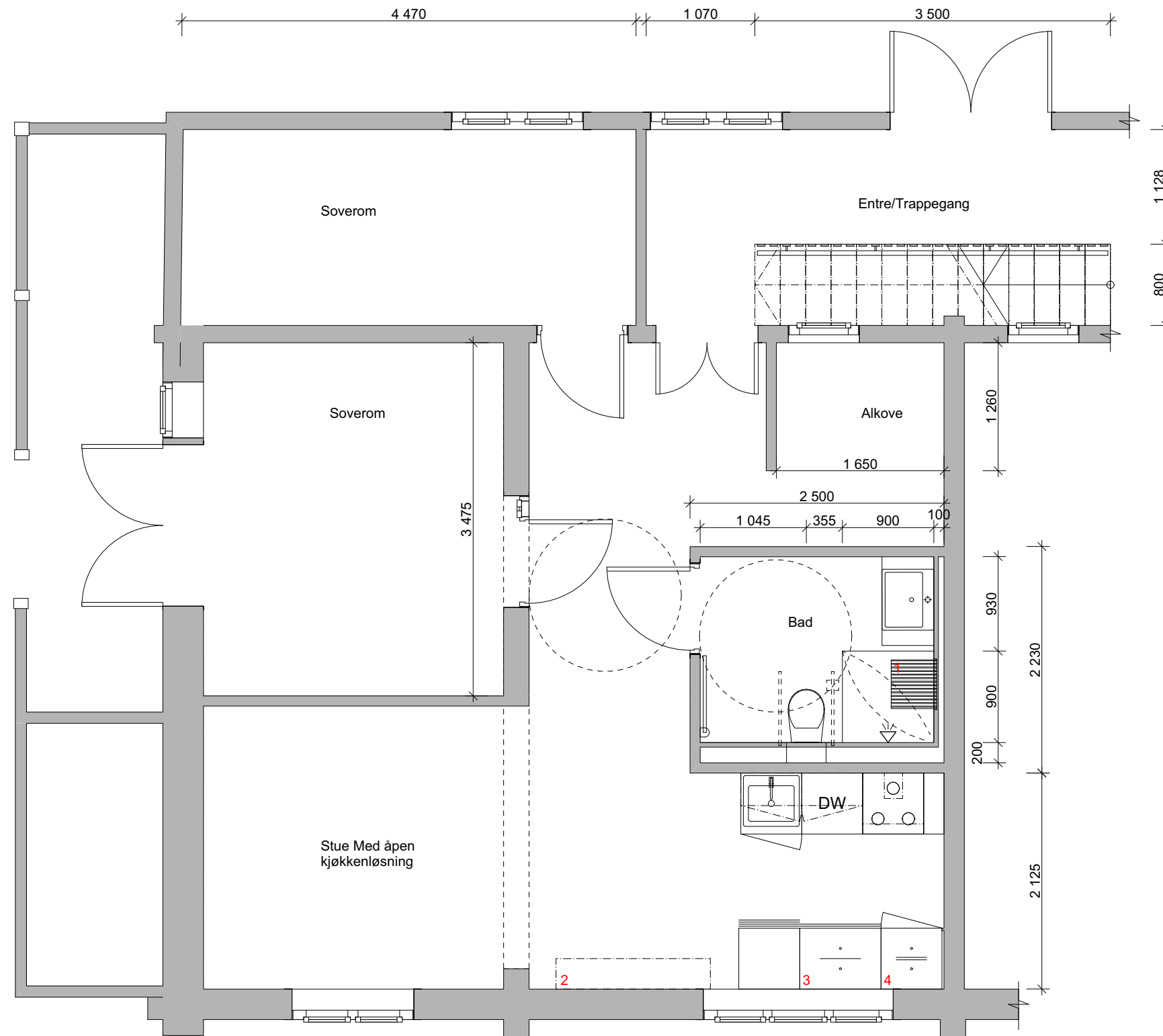

- 1 Oppfellbart sete
- 2 Hylle
- 3 Kjøleskuff, monteres under benkeplate
- 4 Frysenskap, monteres under benkeplate

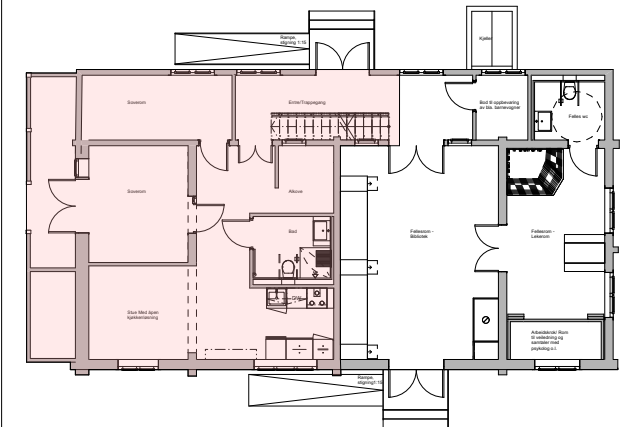

Orienteringsplan, aktuelt område er markert

NB! Alle mål kontrollmåles på stedet.
 Produsent og leverandør er ansvarlig for stabilitet, styrke og holdbarhet.

Rev	Nr	Beskrivelse	Dato	Sign	Kontr
-----	----	-------------	------	------	-------

Prosjekt: Bofellesskap ved Ekeberg hovedgård			Kontroll prosjekt: Sign.: Kontroll:		
Tiltakshaver: Høyskolen Kristiania Christian Krohgs gate 32 0186 Oslo			Gnr./Bnr./Festnr.:		
Prosjekterende: Student 336153 Christian Krohgs gate 32 0186 Oslo			Kandidatnummer: 300140		
© Alle rettigheter tilhører utførende for prosjektering, kopiering eller bruk av disse tegningene er forbudt uten skriftlig samtykke			Dato: 29.05.19		
Tegning: Teknisk plan, Hovedbygg - Leilighet 1. etg			Målestokk & format: 1:50 på A3 ark		
Tegningsnr.: IA04			Rev.: .		

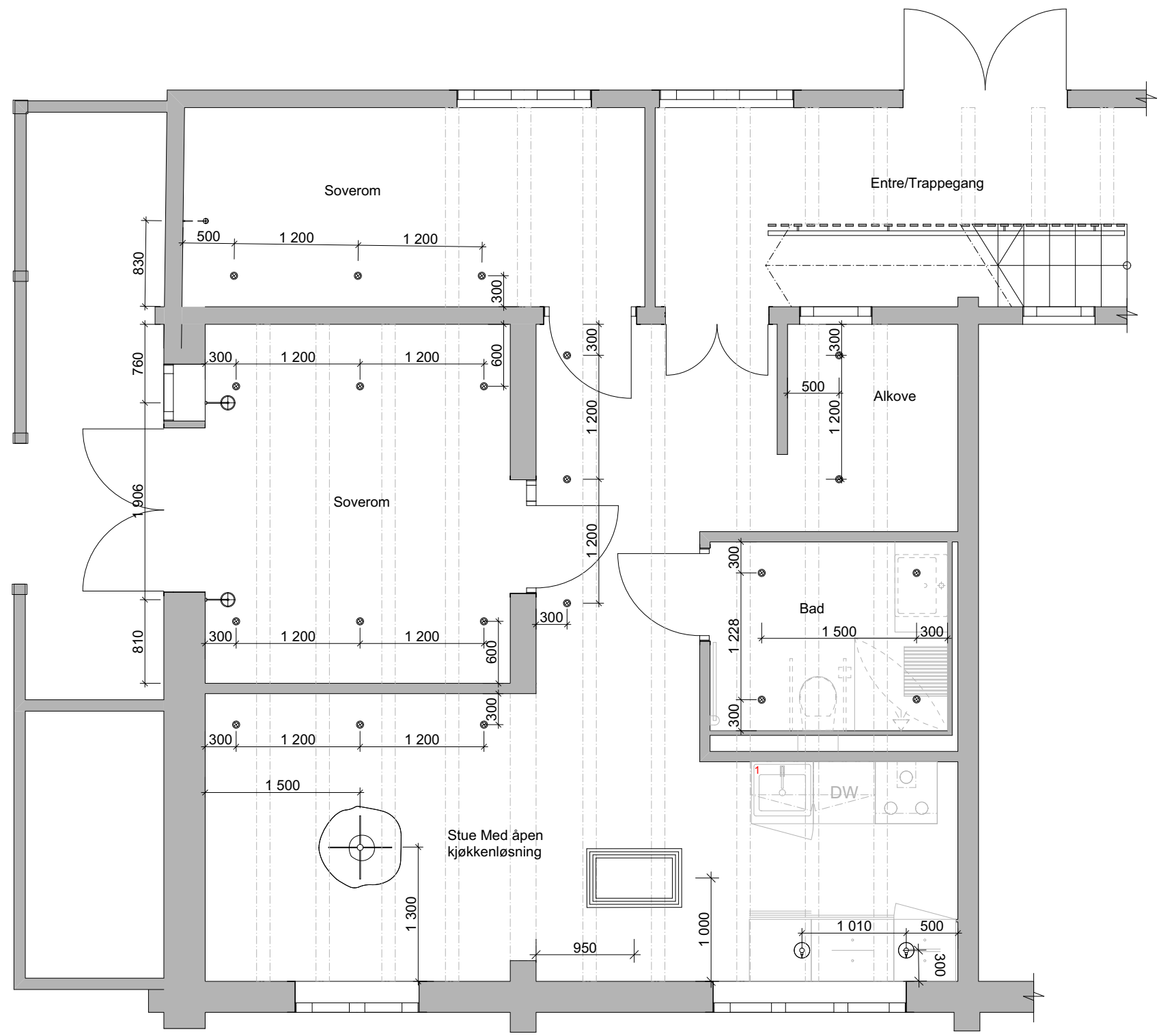

ARCHICAD EDUCATION VERSION

Nedsenket himling monteres i hele leiligheten, 150mm.

Pendler & downlights utstyres med dim-funksjon

1 LED-belysning sentreres og monteres under kjøkkenskap

Vegglampe
 Lev: IKEA, Navn: KRUX, LED-vegglampe, gul
 Antall: 2

Vegglampe
 Lev: Bolia, Navn: Bureau vegglampe, hvit
 Antall: 2

Innfelt downlights i nedsenket himling
 Lev: Lampehuset, Navn: MD-990 Downlight Hvit
 Antall: 21
 Tilsvarende armatur har IP44 på badetrom

Pendel
 Lev: ZERO, Navn: Silo pendant, apricot RAL 3012
 Antall: 2

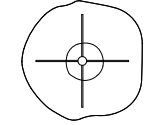

Pendel
 Lev: Pur Norsk, Navn: Heat-pendellampe
 Antall: 1



Taklampe
 Spesiallaget - montering avklares med interiørarkitekt på stedet
 Antall: 1

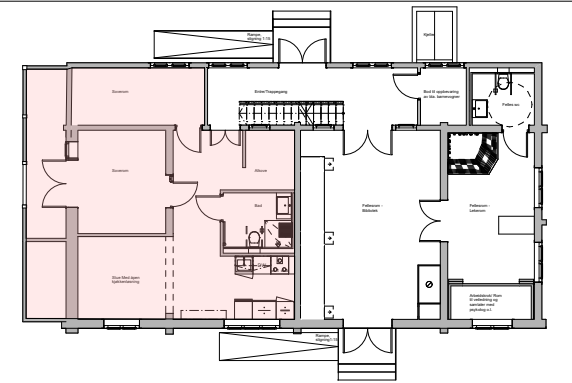

Orienteringsplan, aktuelt område er markert

NB! Alle mål kontrollmåles på stedet.
 Produsent og leverandør er ansvarlig for stabilitet, styrke og holdbarhet.

Rev	Nr	Beskrivelse	Dato	Sign	Kontr
-----	----	-------------	------	------	-------

Prosjekt: **Bofellesskap ved Ekeberg hovedgård**

Tiltakshaver: **Høyskolen Kristiania**
 Christian Krohgs gate 32
 0186 Oslo

Prosjekterende: **Student 336153**
 Christian Krohgs gate 32
 0186 Oslo

© Alle rettigheter tilhører utførende for prosjektering, kopiering eller bruk av disse tegningene er forbudt uten skriftlig samtykke

Dato: **29.05.19**
 Tegning: **Belysningsplan, Hovedbygg - Leilighet i 1. etg**

Kontroll prosjekt:
 Sign.: Kontroll:

Gnr./Bnr./Festnr.:

Kandidatnummer:
300140

Målestokk & format:
1:50 på A3 ark

Tegningsnr.:	Rev.:
IA05	.

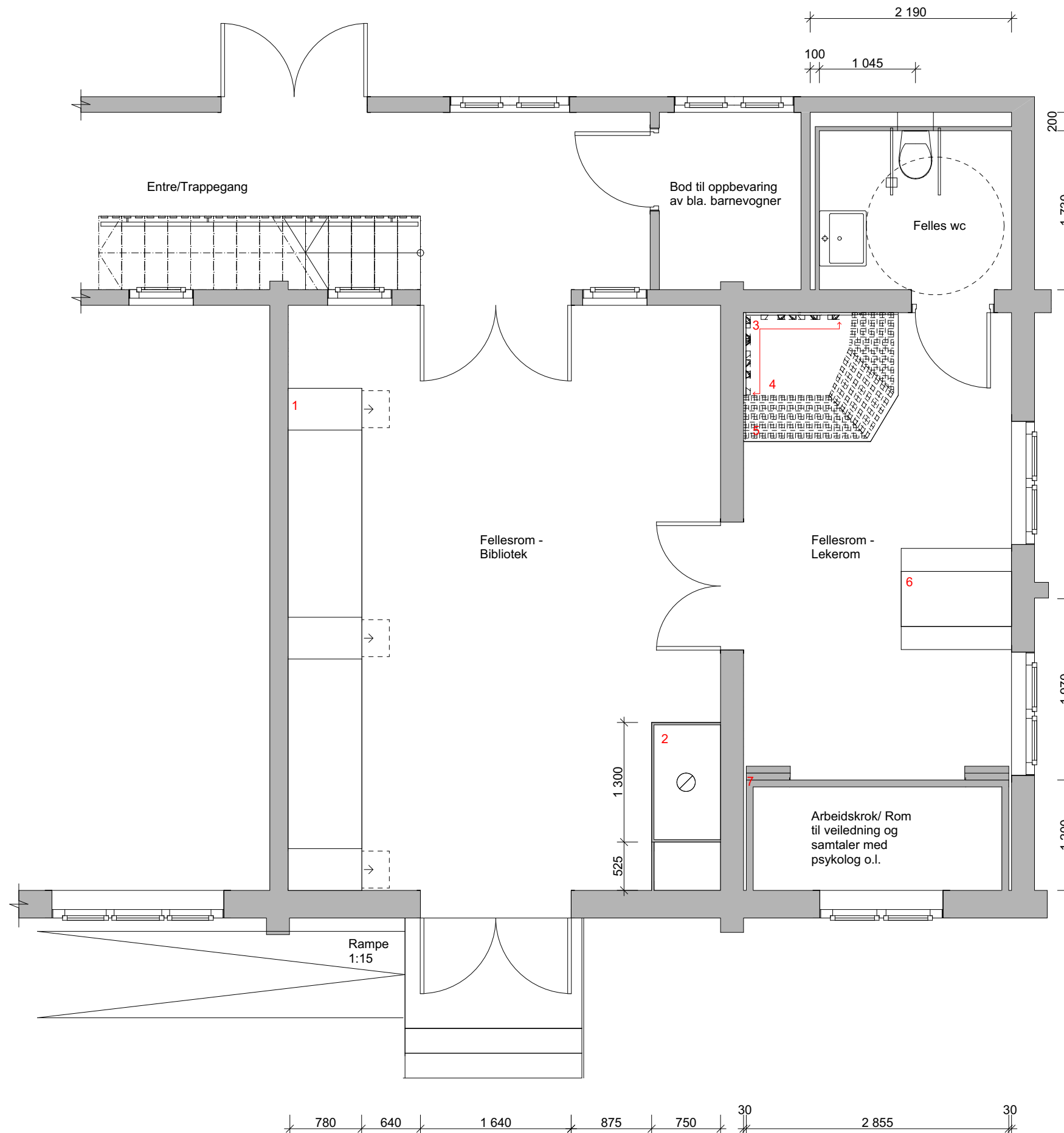

- 1 Sittenisjer med oppbevaringskuffer, se tegning IA13 for skjemat tegning
- 2 Ny plasstøpt peis
- 3 Klatrevegger
- 4 Lekesone
- 5 Klatrenett, monteres til tak
- 6 Oppfellbart bord, monteres til vegg
- 7 Rom med foldedører

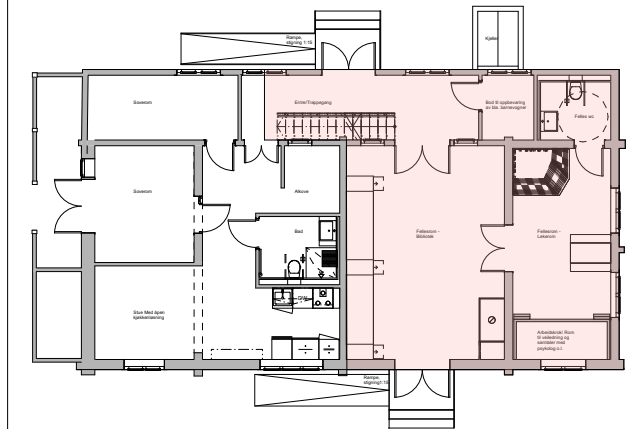

Orienteringsplan, aktuelt område er markert

NB! Alle mål kontrollmåles på stedet.
Produsent og leverandør er ansvarlig for stabilitet, styrke og holdbarhet.

Rev	Nr	Beskrivelse	Dato	Sign	Kontr
Prosjekt: Bofellesskap ved Ekeberg hovedgård Tiltakshaver: Høyskolen Kristiania Christian Krohgs gate 32 0186 Oslo Prosjekterende: Student 336153 Christian Krohgs gate 32 0186 Oslo © Alle rettigheter tilhører utførende for prosjektering, kopiering eller bruk av disse tegningene er forbudt uten skriftlig samtykke					
Kontroll prosjekt: Sign.: Kontroll:			Gnr./Bnr./Festnr.:		
			Kandidatnummer: 300140		
Dato: 29.05.19			Målestokk & format: 1:50 på A3 ark		
Tegning: Teknisk plan, Hovedbygg - Fellesområder 1. etg			Tegningsnr.:	Rev.:	
			IA06	.	

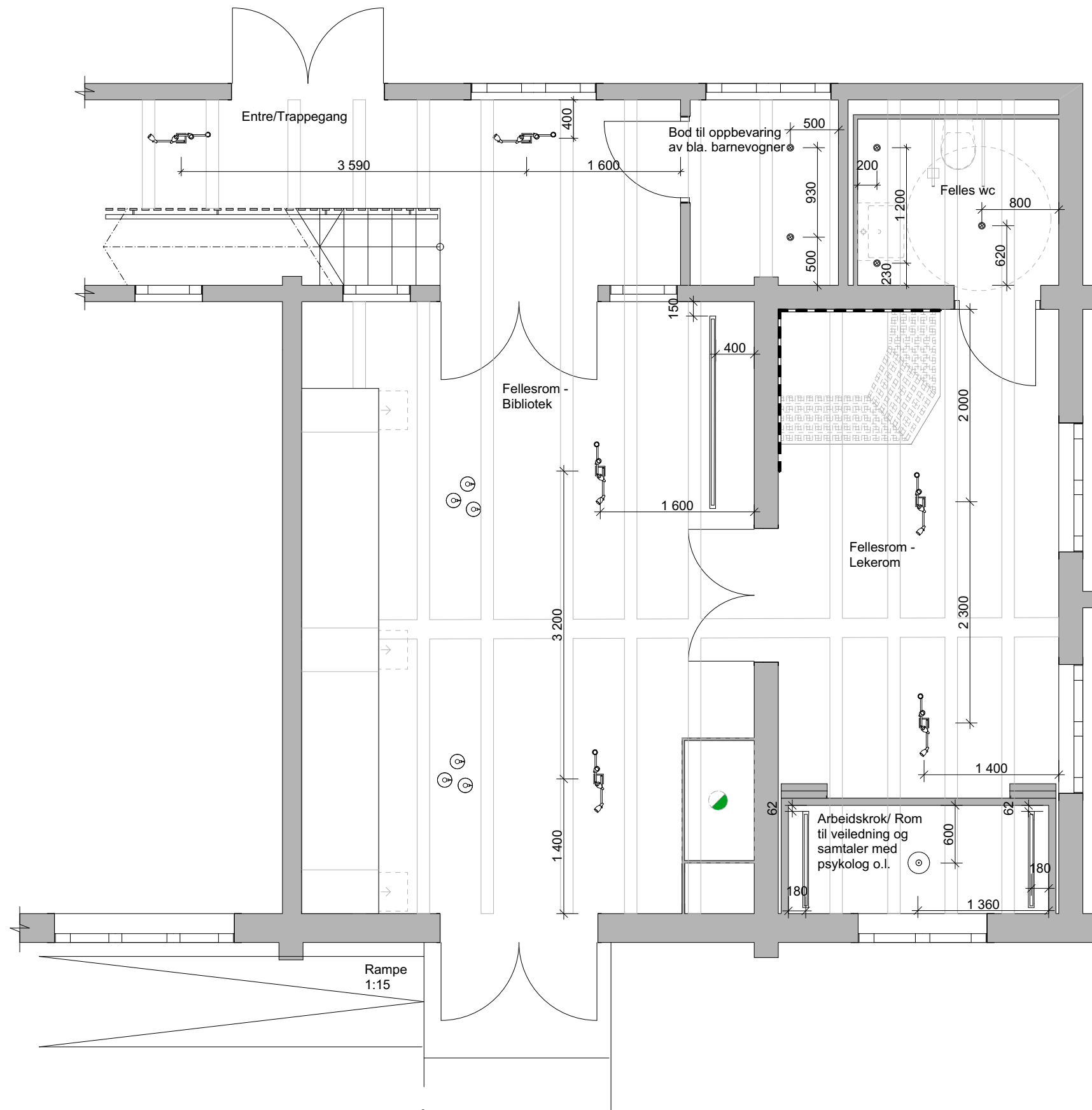

ARCHICAD EDUCATION VERSION

Pendler & downlights utstyres med dim-funksjon

Spot, takskinne
 Lev: Lampehuset, Navn: Hue Buratto spot Philips Hvit 61cm
 Antall: 6

Utenpåliggende spotlight
 Lev: Lampehuset, Navn: Bright 1 Spot taklampe Nova Life Hvit Enkel. IP44
 Antall: 2

Pendel
 Lev: Pur Norsk, Navn: Yoke-Hang-Loose, ask natur
 Antall: 1 stk 2000mm (bibliotek), 2 stk 1000mm (samtalerom)

Pendler
 Lev: Pur Norsk, Navn: Bell, burgunder matt
 Montering avklares med interiørarkitekt på stedet
 Antall: 6

LED-strips
 Lev: NordicLED, Varenummer:1248-SV683528
 Antall meter: 4

Pendel
 Lev: Pur Norsk, Navn: Dokka, Aqua grønn
 Antall: 1

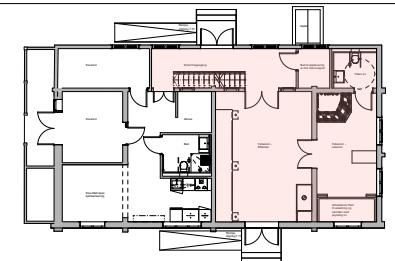

Orienteringsplan, aktuelt område er markert

NB! Alle mål kontrollmåles på stedet.
 Produsent og leverandør er ansvarlig for stabilitet, styrke og holdbarhet.

Rev	Nr	Beskrivelse	Dato	Sign	Kontr

Rev	Nr	Beskrivelse	Dato	Sign	Kontr
Prosjekt:		Bofellesskap ved Ekeberg hovedgård			Kontroll prosjekt:
Tiltakshaver:		Høyskolen Kristiania Christian Krohgs gate 32 0186 Oslo			Sign.: Kontroll:
Prosjekterende:		Student 336153 Christian Krohgs gate 32 0186 Oslo			Gnr./Bnr./Festestr.:
© Alle rettigheter tilhører utførende for prosjektering, kopiering eller bruk av disse tegningene er forbudt uten skriftlig samtykke		Dato:			Kandidatnummer:
Tegning:		Belysningsplan, Hovedbygg - Fellesområder 1. etg			300140
Målestokk & format:		1:50 på A3 ark			Rev.:
Tegningsnr.:		IA07			.

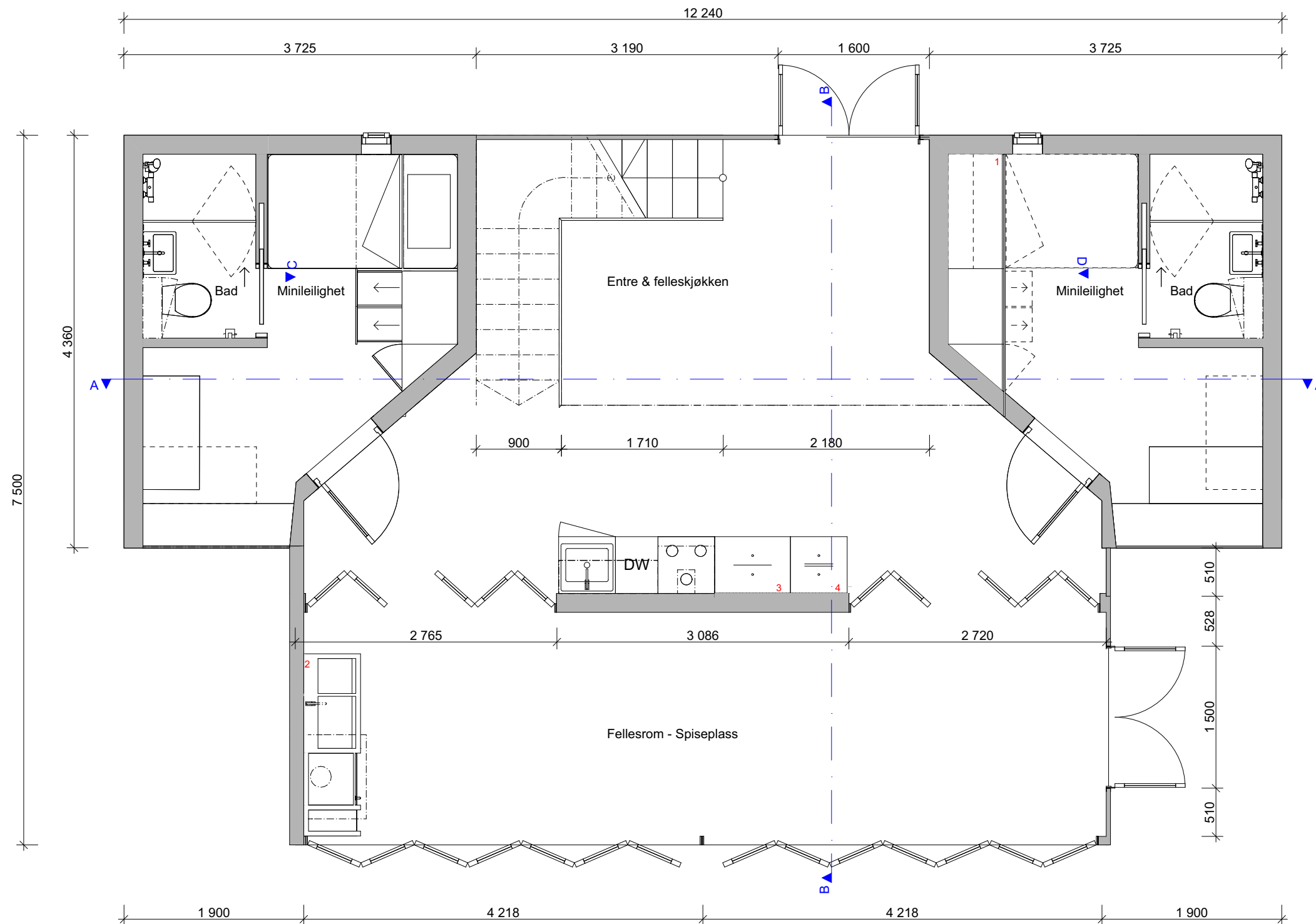

Mål av leiligheter vises i tegning IA11

- 1 Seng i skap
- 2 Plassbygd utekjøkken
- 3 Kjøleskuff, monteres under benkeplate
- 4 Fryseskapp, monteres under benkeplate

NB! Alle mål kontrollmåles på stedet.
 Produsent og leverandør er ansvarlig for stabilitet, styrke og holdbarhet.

Rev	Nr	Beskrivelse	Dato	Sign	Kontr
-----	----	-------------	------	------	-------

Prosjekt: Bofellesskap ved Ekeberg hovedgård			Kontroll prosjekt: Sign.: Kontroll:		
Tiltakshaver: Høyskolen Kristiania Christian Krohgs gate 32 0186 Oslo			Gnr./Bnr./Festnr.:		
Prosjekterende: Student 336153 Christian Krohgs gate 32 0186 Oslo			Kandidatnummer: 300140		
© Alle rettigheter tilhører utførende for prosjektering, kopiering eller bruk av disse tegningene er forbudt uten skriftlig samtykke			Dato: 29.05.19		
Tegning: Overordnet plan, Nybygg 1. etg			Målestokk & format: 1:50 på A3 ark		
Tegningsnr.: IA08			Rev.: .		

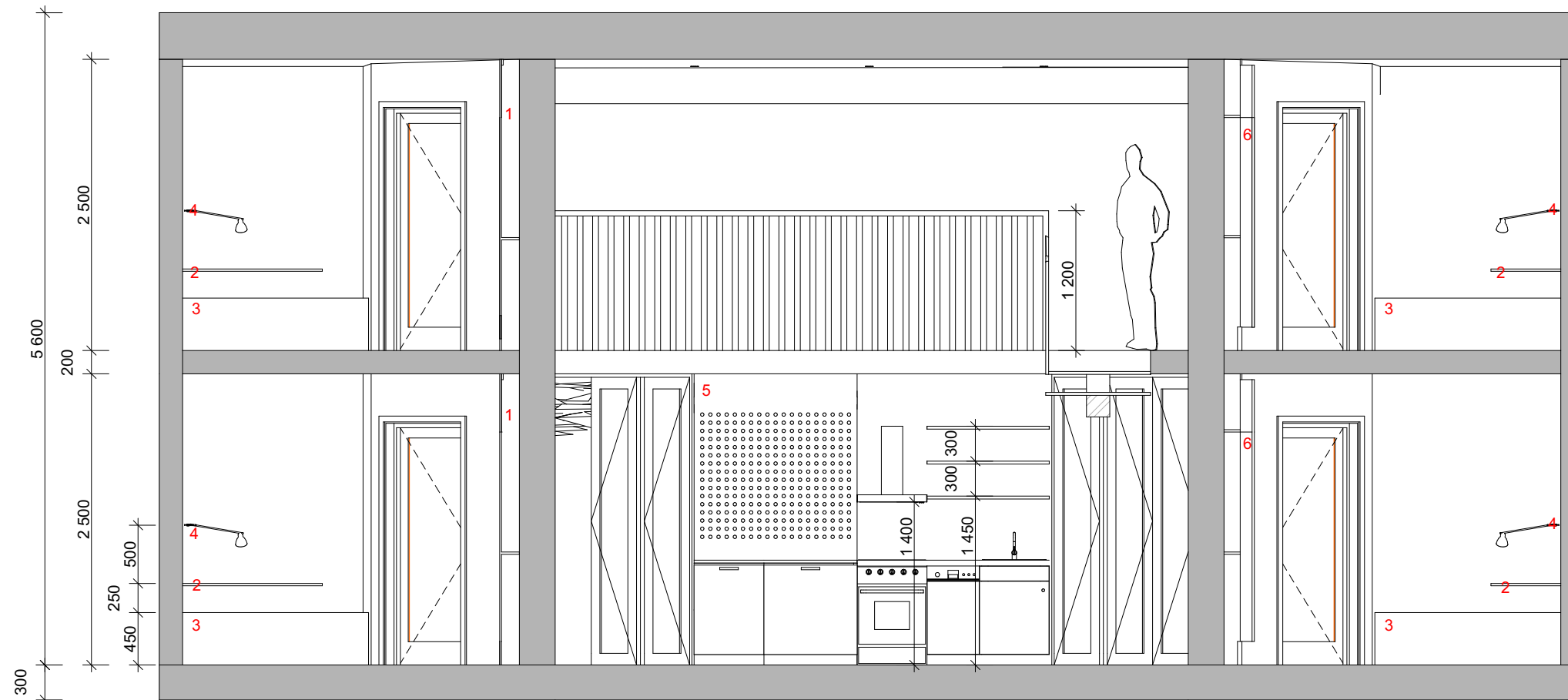

- 1 Lukkede skap
- 2 Bordplater
- 3 Sittebenker
- 4 Vegglampe
- 5 Spesialbygget vegg
- 6 Åpne skap

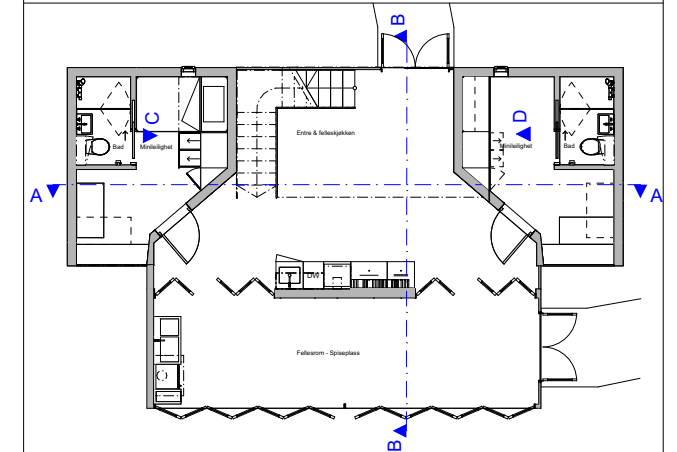

Orienteringsplan

NB! Alle mål kontrollmåles på stedet.
 Produsent og leverandør er ansvarlig for stabilitet, styrke og holdbarhet.

Rev	Nr	Beskrivelse	Dato	Sign	Kontr
-----	----	-------------	------	------	-------

Prosjekt: **Bofellesskap ved Ekeberg hovedgård**
 Kontroll prosjekt:
 Sign.: Kontroll:

Tiltakshaver:
Høyskolen Kristiania
 Christian Krohgs gate 32
 0186 Oslo
 Gnr./Bnr./Festestr.:

Prosjekterende:
Student 336153
 Christian Krohgs gate 32
 0186 Oslo
 Kandidatnummer:
300140

© Alle rettigheter tilhører utførende for prosjektering, kopiering eller bruk av disse tegningene er forbudt uten skriftlig samtykke
 Dato:
29.05.19

Tegning:
Lengdesnitt A:A, Nybygg
 Målestokk & format:
1:50 på A3 ark

Tegningsnr.:	Rev.:
IA09	.

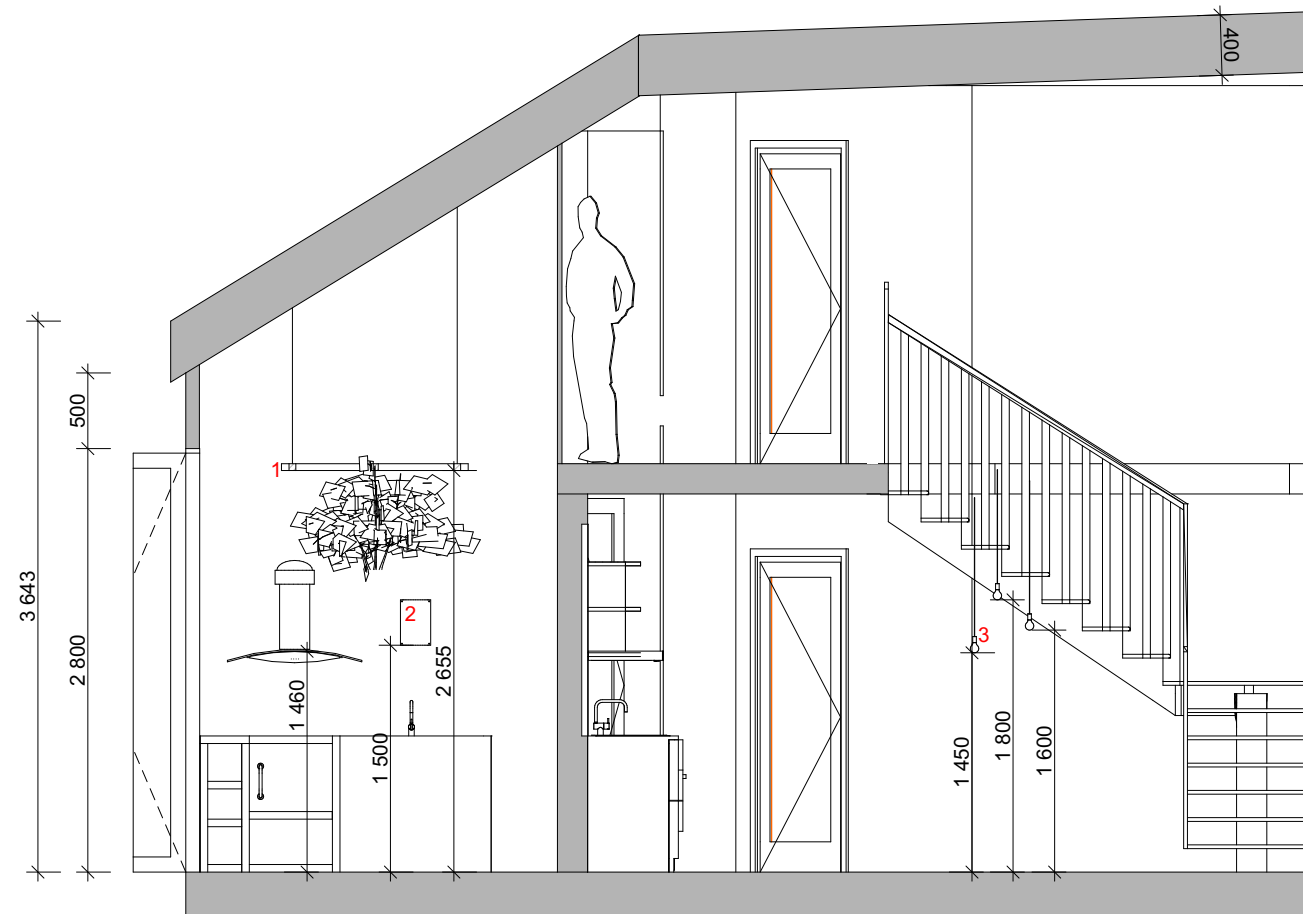

- 1 Spesialbygget grid med vekster, monteres til himling. Monteres og avklares med interiørarkitekt på stedet
- 2 Vegglampe
- 3 Pender

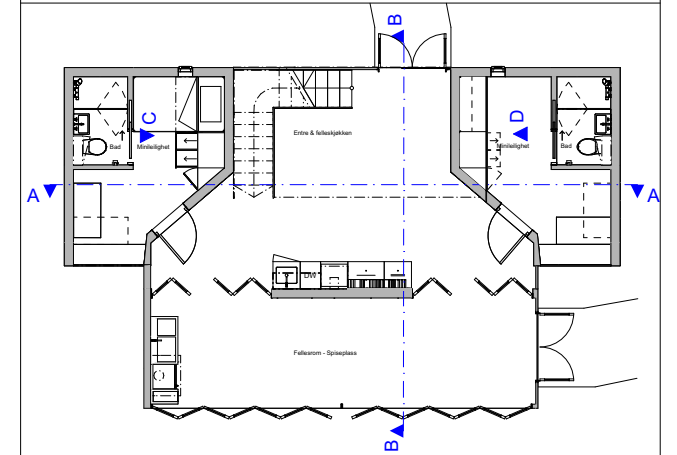

Orienteringsplan

NB! Alle mål kontrollmåles på stedet.
 Produsent og leverandør er ansvarlig for stabilitet, styrke og holdbarhet.

Rev	Nr	Beskrivelse	Dato	Sign	Kontr

Prosjekt: Bofellesskap ved Ekeberg hovedgård		Kontroll prosjekt: Sign.: Kontroll:	
Tiltakshaver: Høyskolen Kristiania Christian Krohgs gate 32 0186 Oslo		Gnr./Bnr./Festestr.:	
Prosjekterende: Student 336153 Christian Krohgs gate 32 0186 Oslo		Kandidatnummer: 300140	
© Alle rettigheter tilhører utførende for prosjektering, kopiering eller bruk av disse tegningene er forbudt uten skriftlig samtykke		Dato: 29.05.19	
Tegning: Tverrsnitt B:B, Nybygg		Målestokk & format: 1:50 på A3 ark	
		Tegningsnr.:	Rev.:
		IA10	.

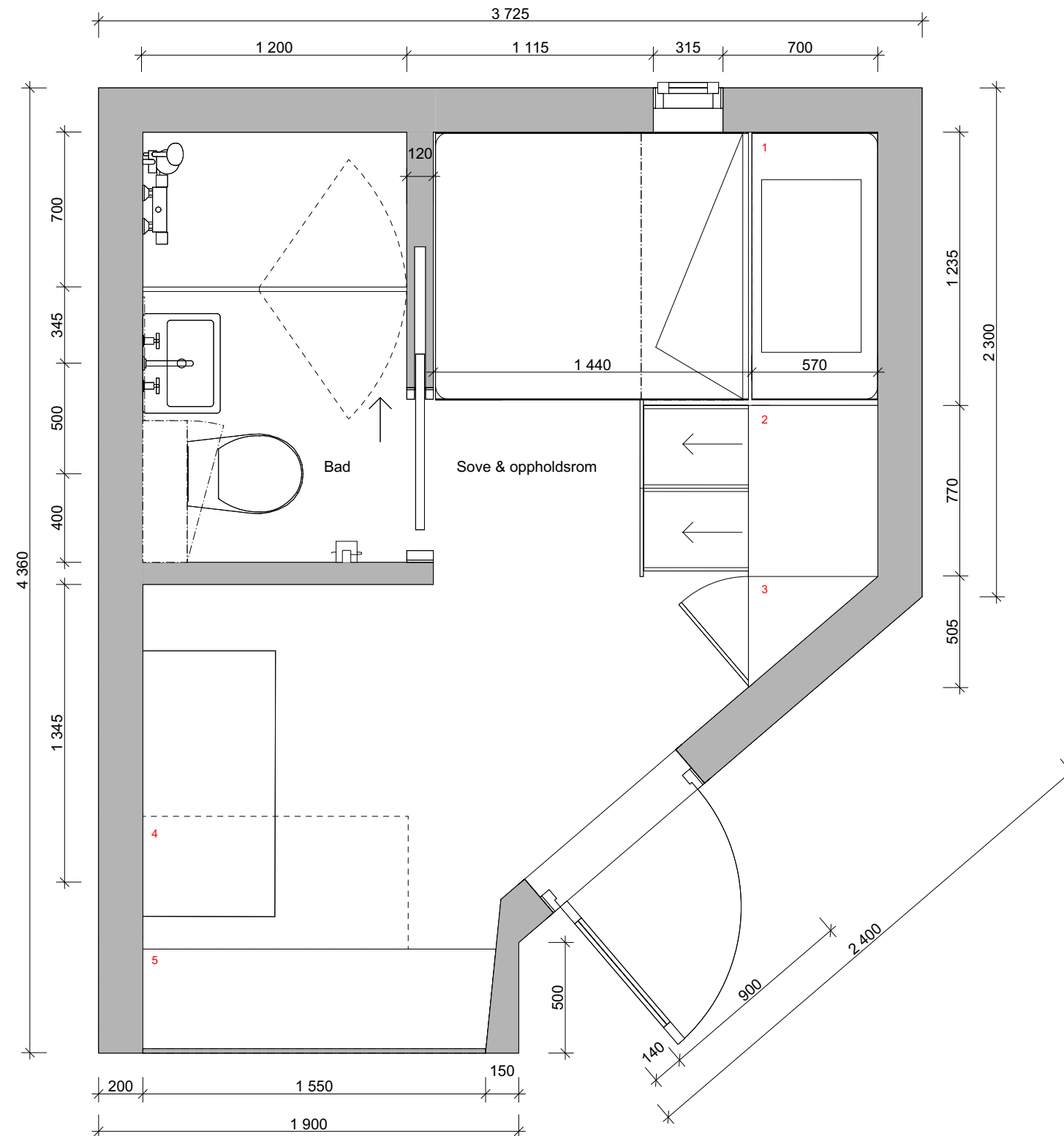

Se tegningsnummer IA12 for montering av seng og skap

- 1 Oppfellbar seng med overskap
- 2 Utrekkbare skap
- 3 Plassbygd skap
- 4 Oppfellbart og roterbart bord, monteres til vegg
- 5 Plassbygd sittebenk med rom for oppbevaring under setet

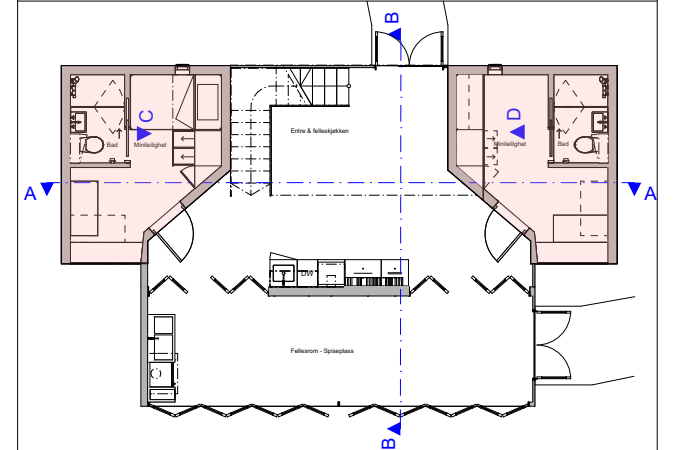

Orienteringsplan, aktuelle områder er markert

NB! Alle mål kontrollmåles på stedet.
 Produsent og leverandør er ansvarlig for stabilitet, styrke og holdbarhet.

Rev	Nr	Beskrivelse	Dato	Sign	Kontr

Prosjekt: **Bofellesskap ved Ekeberg hovedgård**
 Kontroll prosjekt:
 Sign.: Kontroll:

Tiltakshaver:
Høyskolen Kristiania
 Christian Krohgs gate 32
 0186 Oslo
 Gnr./Bnr./Festestr.:

Prosjekterende:
Student 336153
 Christian Krohgs gate 32
 0186 Oslo
 Kandidatnummer:
300140

© Alle rettigheter tilhører utførende for prosjektering, kopiering eller bruk av disse tegningene er forbudt uten skriftlig samtykke
 Dato:
29.05.19

Tegning:
Teknisk plan, Nybygg - Minileiligheter
 Målestokk & format:
1:25 på A3 ark
 Tegningsnr.: **IA11** Rev.: .

ARCHICAD EDUCATION VERSION

Alle skapdører monteres uten håndtak, med klikkfunksjon og demping ved lukking

- 1 Skapdør over seng monteres på oppside
- 2 Hyller
- 3 Madrass
- 4 Sengeramme
- 5 Sengebunn
- 6 Sengen som slås ut i 90 grader når seng er nedfelt
- 7 Uttrekkbare skapdører
- 8 Garderobestang
- 9 Vegg under skap
- 10 Sengeskap
- 11 Skapdører monteres til vegg

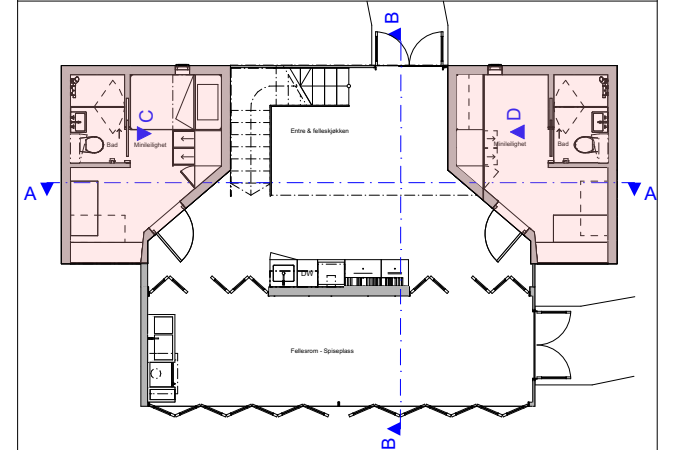

Orienteringsplan, aktuelle områder er markert

NB! Alle mål kontrollmåles på stedet.
Produsent og leverandør er ansvarlig for stabilitet, styrke og holdbarhet.

Rev	Nr	Beskrivelse	Dato	Sign	Kontr
Prosjekt:		Bofellesskap ved Ekeberg hovedgård			Kontroll prosjekt:
Tiltakshaver:		Høyskolen Kristiania Christian Krohgs gate 32 0186 Oslo			Gnr./Bnr./Festestr.:
Prosjekterende:		Student 336153 Christian Krohgs gate 32 0186 Oslo			Kandidatnummer: 300140
Tegning:		Oppriss C & D, Nybygg			Dato: 29.05.19
Tegningsnr.:		IA12			Målestokk & format: 1:25 på A3 ark
Rev.:		.			Rev.:

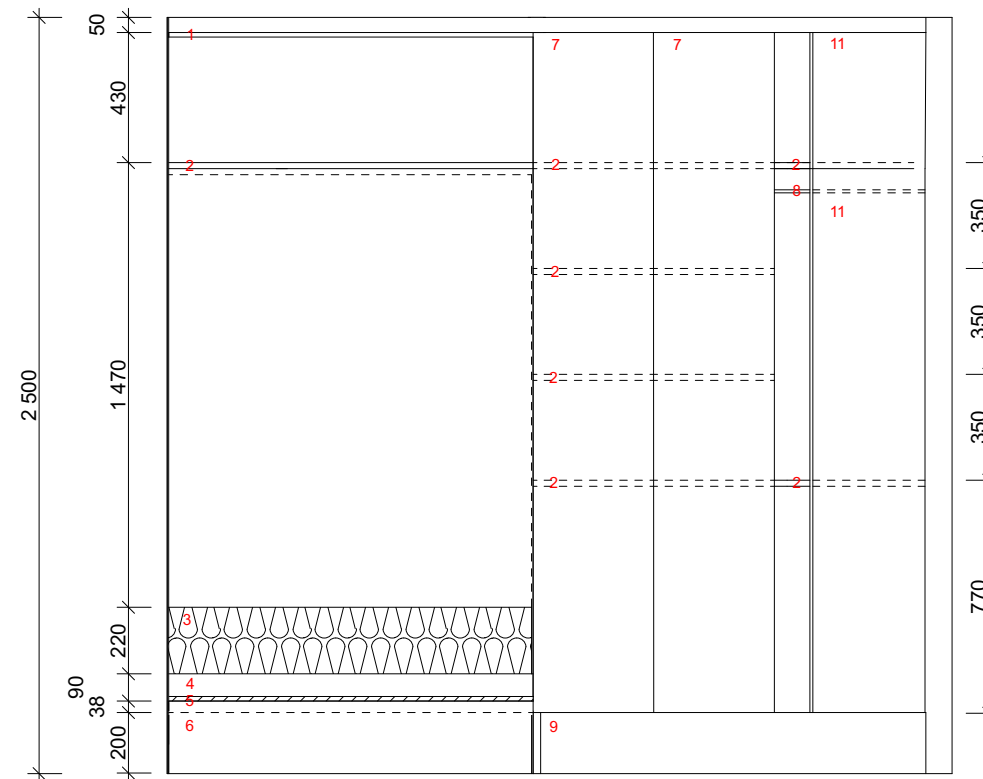

Oppriss C
Åpne skap og nedslått seng

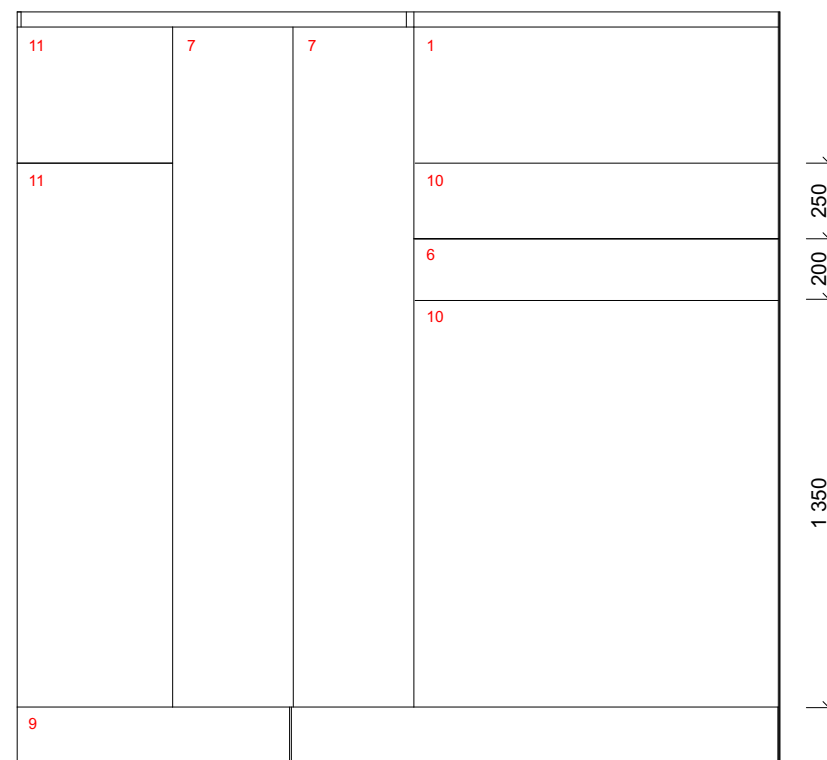

Oppriss D
Lukkede skap og innfelt seng

ARCHICAD EDUCATION VERSION

Skuffemoduler og overskap monteres uten håndtak, med klikkfunksjon og demping ved lukking

Sokkelen utstyres med strømuttak under sittemodulene, utføres av elektriker

Alle synlige overganger skjøtes med 45° gjæring

Sete polstres med 10 cm tykkelse

Bakvegg og sidevegger i sittenisjer polstres med 6 cm tykkelse

- 1 LED-belysning 8mm bred, monteres loddrett langs hjørner mellom bakvegg og sidevegg
- 2 Skap til oppbevaring av ledninger og tekniske installasjoner, skap kan åpnes opp til 130°

Materialitet:

- Knauf Design, finer, ask - Bare tre AS
Kledning av konstruksjon, stående retning
- Perfect, 1-1374-011 - Jab anstoetz group
Bakvegg & sidevegger i nisje, lengderetning på tekstil følger vannrett lengde på vegg
- Sergio, 1-1257-063 - Jab anstoetz group
Seter, lengderetning på tekstil følger lengde på benk

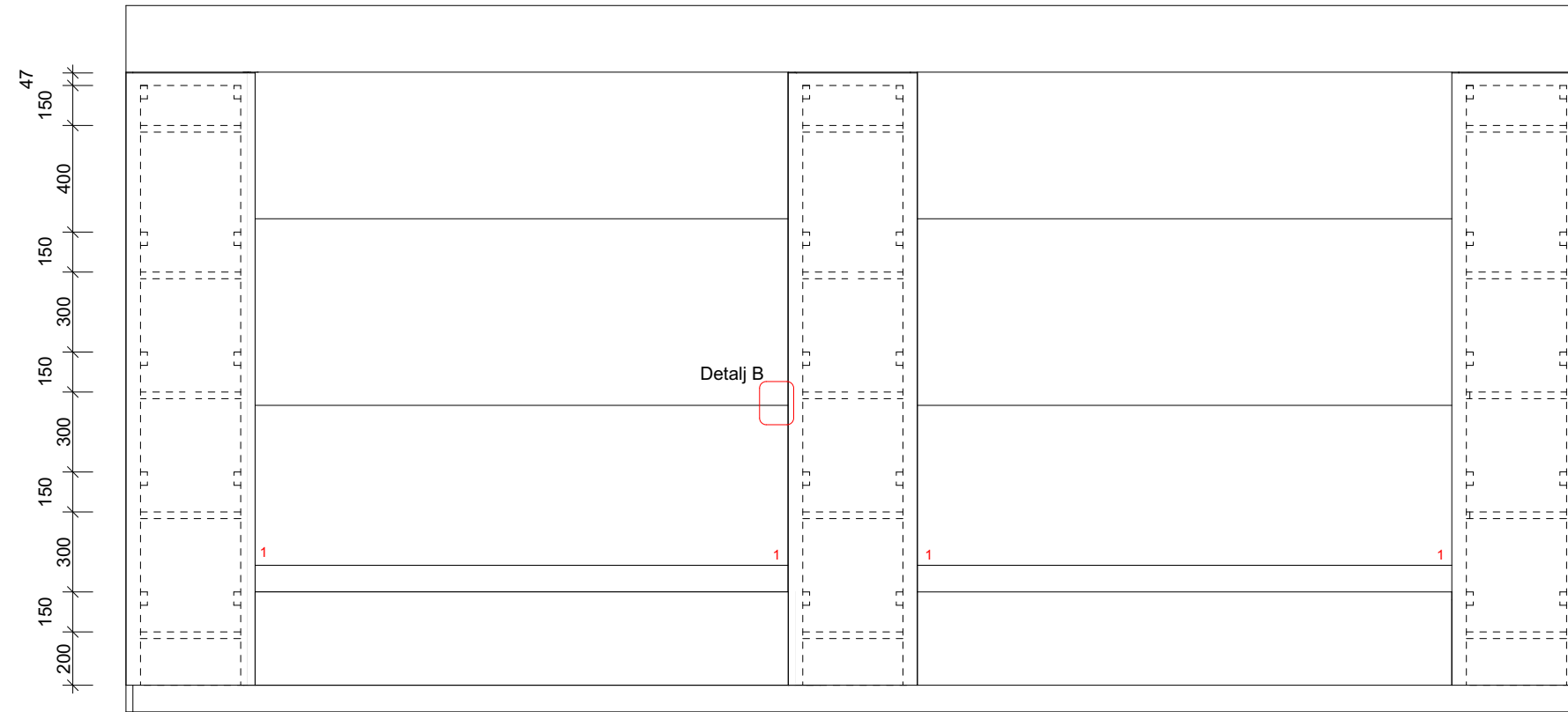
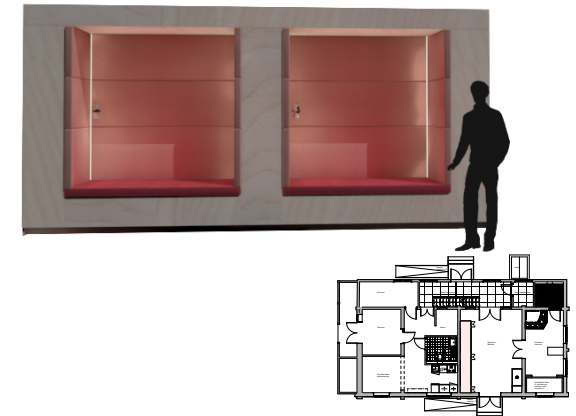

Oppriss A

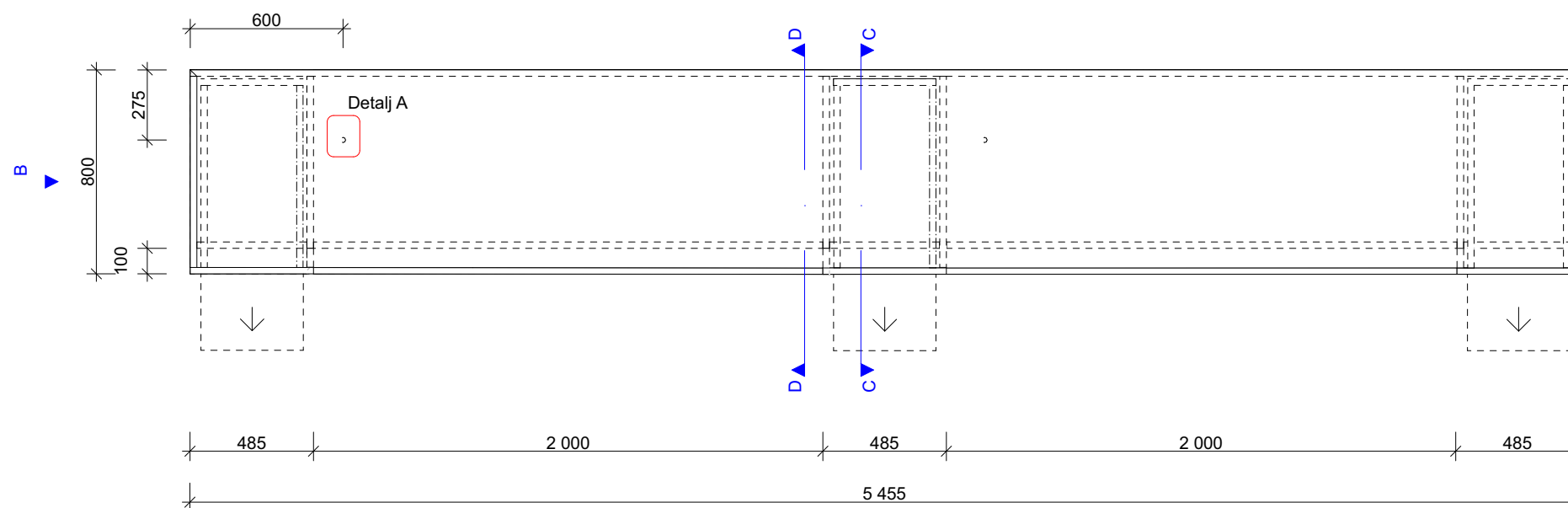

Plan

NB! Alle mål kontrollmåles på stedet.
Produsent og leverandør er ansvarlig for stabilitet, styrke og holdbarhet.

Rev	Nr	Beskrivelse	Dato	Sign	Kontr
Prosjekt: Bofellesskap ved Ekeberg hovedgård			Kontroll prosjekt: Sign.: Kontroll:		
Tiltakshaver: Høyskolen Kristiania Christian Krohgs gate 32 0186 Oslo			Gnr./Bnr./Festener.:		
Prosjekterende: Student 336153 Christian Krohgs gate 32 0186 Oslo			Kandidatnummer: 300140		
© Alle rettigheter tilhører utførende for prosjektering, kopiering eller bruk av disse tegningene er forbudt uten skriftlig samtykke			Dato: 29.05.19		
Tegning: Skjemategning, sittemodul - plan & oppriss A			Målestokk & format: 1:25 på A3 ark		
Tegningsnr.: IA13			Rev.: .		

ARCHICAD EDUCATION VERSION

Skuffemoduler og overskap monteres uten håndtak, med klikkfunksjon og demping ved lukking

Sokkelen utstyres med strømuttak under sittemodulene, utføres av elektriker

Alle synlige overganger skjøtes med 45° gjæring

Sete polstres med 10 cm tykkelse

Bakvegg og sidevegger i sittensjer polstres med 6 cm tykkelse

1 LED-belysning 8mm bred, monteres loddrett langs hjørner mellom bakvegg og sidevegg

2 Skap til oppbevaring av ledninger og tekniske installasjoner, skap kan åpnes opp til 130°

Materialitet:

 Knauf Design, finer, ask - Bare tre AS
Kledning av konstruksjon, stående retning

 Perfect, 1-1374-011 - Jab anstoetz group
Bakvegg & sidevegger i nisje, lengderetning på tekstil følger vannrett lengde på vegg

 Sergio, 1-1257-063 - Jab anstoetz group
Seter, lengderetning på tekstil følger lengde på benk

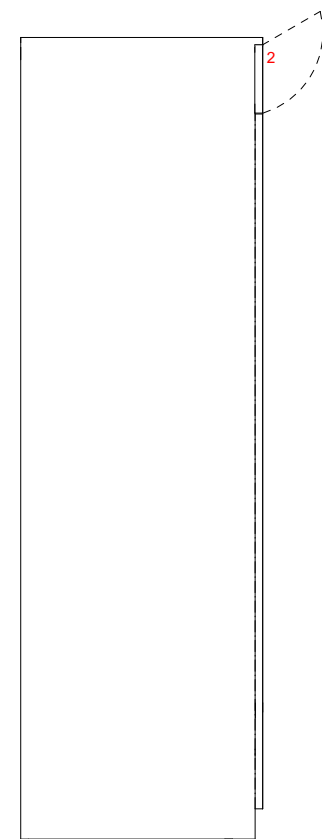
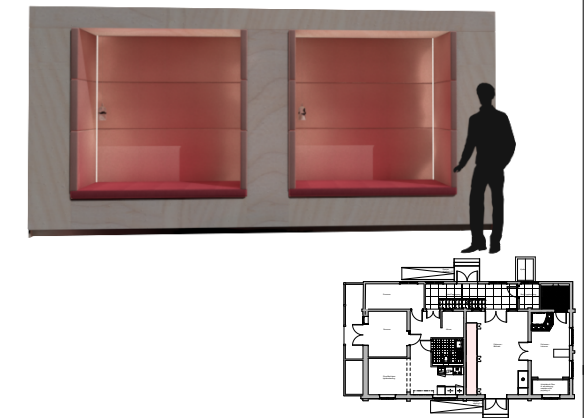

Oppriss B

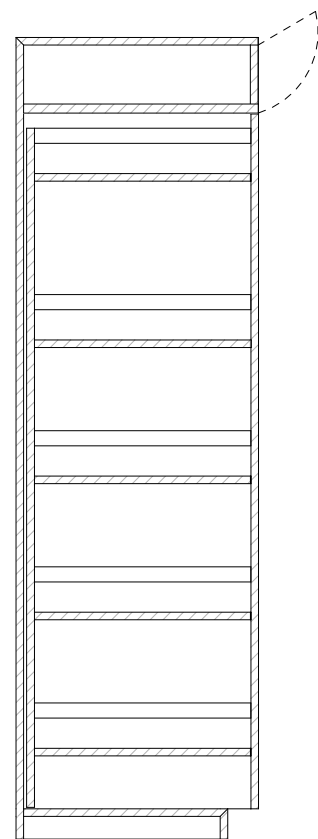

Snitt C:C

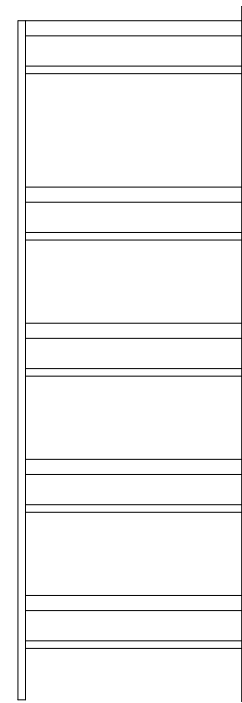

Skuff synlig i snitt C:C - sammenhengende skuffer, uttrekkbare

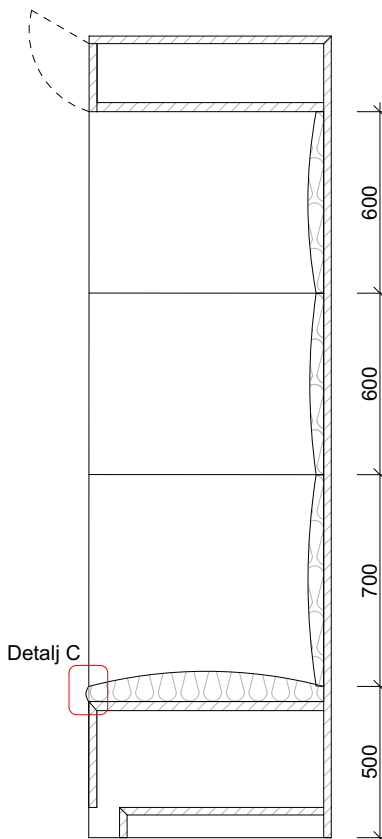

Snitt D:D

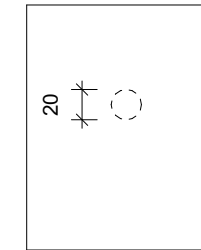

Detalj A

Hull til pendelledning borres i hylleplate til overskap

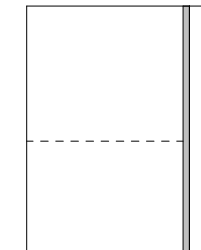

Detalj B

LED-lys monteres loddrett langs hjørner

Søm

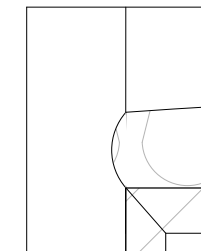

Detalj C

Avrundet sete i front

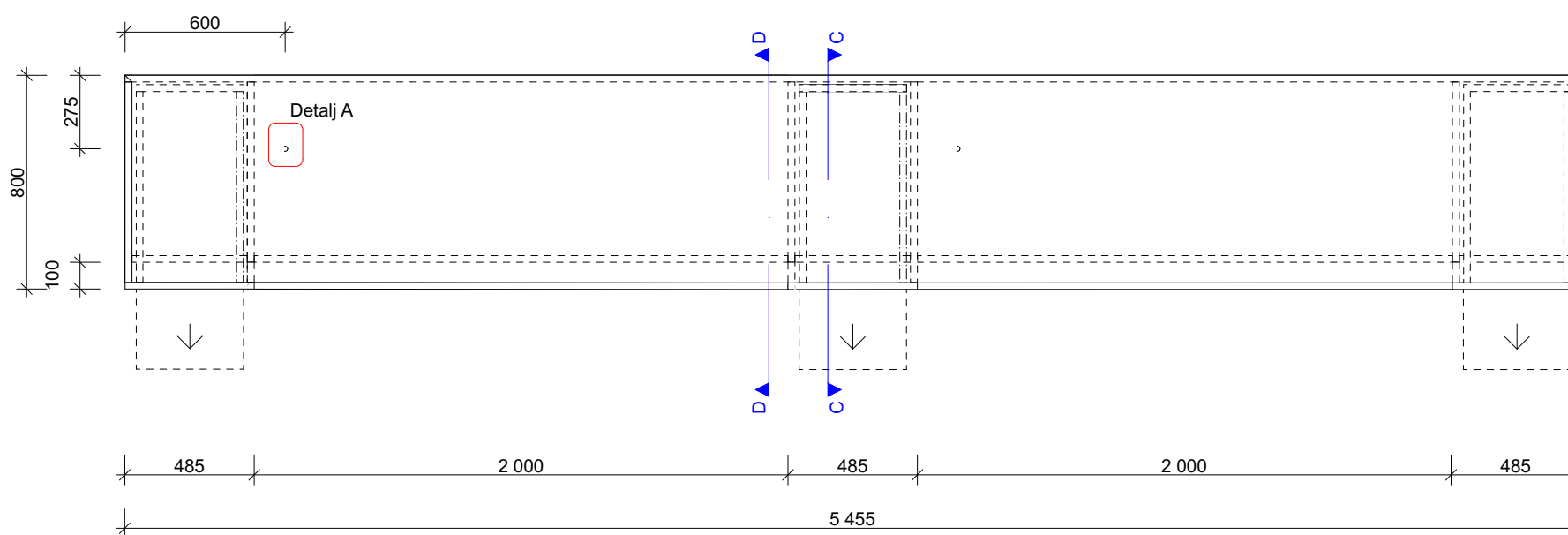

Plan

NB! Alle mål kontrollmåles på stedet.
Produsent og leverandør er ansvarlig for stabilitet, styrke og holdbarhet.

Rev	Nr	Beskrivelse	Dato	Sign	Kontr

Rev: Nr: Beskrivelse: Dato: Sign: Kontr:	
Kontroll prosjekt: Sign.: Kontroll:	
Prosjekt: Bofellesskap ved Ekeberg hovedgård	
Tiltakshaver: Høyskolen Kristiania Christian Krohgs gate 32 0186 Oslo	
Gnr./Bnr./Festnr.:	
Prosjekterende: Student 336153 Christian Krohgs gate 32 0186 Oslo	
Kandidatnummer: 300140	
© Alle rettigheter tilhører utførende for prosjektering, kopiering eller bruk av disse tegningene er forbudt uten skriftlig samtykke	
Dato: 29.05.19	
Tegning: Skjemategning, sittemodul - plan, oppriss B, snitt C & D, detalj A, B & C	
Målestokk & format: 1:25, 1:5 på A3	
Tegningsnr.: Rev.: IA14 .	

ROMBEHANDLINGSSKJEMA HOVEDBYGG - BIBLIOTEK OG LEKEROM

Ekebergveien 65, 1181 Oslo -
Bofellesskap ved Ekeberg hovedgård

Versjon 1.0 - 29.05.19

1.0 REVISJONSHISTORIKK

Dato	Versjon	Beskrivelse	Forfatter
29.05.2019	1.0	Første utsendelse	Prosjekterende

2.0 DISTRIBUSJONSLISTE

Navn / organisasjon	Revisjon	Dato	Telefon / faks
Oslo kommune	1.0	29.05.2019	
Malemester	1.0	29.05.2019	
Byggmester	1.0	29.05.2019	
Entreprenører	1.0	29.05.2019	

3.0 INNLEDNING

Dette er et boligprosjekt beliggende på Ekeberg i Oslo, Ekebergveien 65, 1181 Oslo. Prosjektet omhandler en eldre bebyggelse og et nybygg som skal disponeres som et asylmottak. Byggene består av tre 3-romsleiligheter, fire minileiligheter, felleskjøkken, felles bibliotek og ett aktivitet/lekerom.

3.1 OBS!

Alle mål må kontrollmåles på stedet!

3.2 Generelt

Maling på alle bjelker og laftevegger i fellesområdene i hovedbygg pusses bort. Bjelker og laftevegger behandles med brannhemmende imprignering.

4.0 BESKRIVELSE

Kandidatnr. 300140

Fellesarealer i hovedbygg

4.1 Bibliotek

Beskrivelse	Forklaring	Prod / lev	Kvm. M. _(gjelder lister)	Pris pr / stk	Pris
Himling	Himling pusses og males to strøk, URA fargetilsetning 424 - Capriblau 13:87, blank	Livos naturmaling	30		0
Karmer, lister og gerikter	Eksisterende karmer, lister og gerikter ivaretas, pusses og males to strøk, URA fargetilsetning 424 - Capriblau 13:87, blank	Livos naturmaling	34		0
Dører	Dører pusses og males to strøk, URA fargetilsetning 424 - Capriblau 1:2, matt	Livos naturmaling	7		0
Peis	Peis kles i siporex, males deretter to strøk, Fresco kalkmaling - Polar blue	Pure & Originals	6		0
Gulv	Parkett, Kährs tynngulv 1-stavs eik village. Varenr. 7368636	Monter	30		0
Ny dør ut til hage	Spesialbestilt dør.	Skallevoid Trevare - fabrikk AS	1		0
Totalt					0

4.2 Lekerom

Beskrivelse	Forklaring	Prod / lev	Kvm. M. _(gjelder lister)	Pris pr / stk	Pris
Himling	Himling pusses og males to strøk, URA fargetilsetning 424 - Capriblau 13:87, blank	Livos naturmaling	19		0
Karmer, lister og gerikter	Eksisterende karmer, lister og gerikter ivaretas, pusses og males to strøk, URA fargetilsetning 424 - Capriblau 13:87, blank	Livos naturmaling	38		0
Dører	Dører pusses og males to strøk, URA fargetilsetning 424 - Capriblau 1:2, matt	Livos naturmaling	1		0
Vegger i lekerom. OBS - gjelder ikke samtalerom	Vegger pusses og males to strøk, URA fargetilsetning 424 - Capriblau 13:87, blank	Livos naturmaling	33		0
Vegger i samtalerom	Tapet, Amorina. Artikkelnr. 1770	Borås tapeter	13		0
Gulv	Parkett, Kährs tynngulv 1-stavs eik village. Varenr. 7368636	Monter	19		0
Totalt					0

4.3 Total

Beskrivelse		Pris
Bibliotek		0
Lekerom		0
Totalt	Eks. MVA	0

LØSINNREDNINGSSKJEMA HOVEDBYGG - BIBLIOTEK OG LEKEROM

Ekebergveien 65, 1181 Oslo - Bofelleskap
ved Ekeberg hovedgård

Versjon 1.0 - 29.05.19

1.0 REVISJONSHISTORIKK

Dato	Versjon	Beskrivelse	Forfatter
29.05.2019	1.0	Første utsendelse	Prosjekterende

2.0 DISTRIBUSJONSLIST

Navn / organisasjon	Revisjon	Dato	Telefon / faks
Oslo kommune	1.0	29.05.2019	
Diverse entreprenører	1.0	29.05.2019	

3.0 INNLEDNING

Dette er et boligprosjekt beliggende på Ekeberg i Oslo, Ekebergveien 65, 1181 Oslo. Prosjektet omhandler en eldre bebyggelse og et nybygg som skal disponeres som et asylmottak. Byggene består av tre 3-romsleiligheter, fire minileiligheter, felleskjøkken, felles bibliotek og ett aktivitet/lekerom.

3.1 OBS!

Alle mål må kontrollmåles på stedet!

3.2 Generelt

Alle priser er eks. Mva

4.0 BESKRIVELSE





Kandidatnr. 300140

Fellesarealer i hovedbygg

4.1 Bibliotek

Beskrivelse	Forklaring	Prod / lev	Antall	Pris pr stk	Pris
Loungestol 	Kavai. Understell, oak. Tekstil: Canvas 614	LK Hjelle	4		0
Bord 	Rang Bord av Stokke Austad. Bord 1 - Ubehandlet	Tonning & Stryn	2		0
Bord 	Rang Bord av Stokke Austad. Bord 2 - Ubehandlet	Tonning & Stryn	2		0
Teppe 	Beverly - Grå nær, 160x230m	Lone tepper	2		0
Puter 	Tekstil: Magnificent, wine. Artnr. N861900-58. Putevar: 60x60cm	Jacobdals tekstil	3		0
Puter 	Tekstil: Magnificent, wine. Artnr. N861900-58. Putevar: 40x60cm	Jacobdals tekstil	2		0
Puter 	Tekstil: Seabreeze, sand. Artnr. N861903-36. Putevar: 60x60cm	Jacobdals tekstil	2		0
Puter 	Tekstil: Seabreeze, sand. Artnr. N861903-36. Putevar: 40x60cm	Jacobdals tekstil	2		0
Puter 	Tekstil: Temptation, Grey. Artnr. N861903-67. Putevar: 60x60cm	Jacobdals tekstil	2		0
Puter 	Tekstil: Temptation, Grey. Artnr. N861903-67. Putevar: 40x60cm	Jacobdals tekstil	1		0
Sittenisje	Spesiallaget. Se skjemategning IA13		0		0
Planter	Ikke enda avklart		0		0
Totalt					0

4.2 Lekerom

Beskrivelse		Forklaring	Prod / lev	Antall	Pris pr stk	Pris
Barnestol		Ypperlig av Hay	Ikea	1		0
Barnebenk		Ypperlig av Hay	Ikea	2		0
Loungestol		Vika lounge. Tekstil: Lido, Moment 66 Dawn	Ygg & lyng	2		0
Bord		Anna bord stor	Pur Norsk Design	1		0
Klaffebord		Spesiallaget. Skjemategning utarbeides		0		0
Opphevet lekehjørne		Spesiallaget. Skjemategning utarbeides		0		0
Klatrevegg		Spesiallaget. Skjemategning utarbeides		0		0
Planter		Ikke enda avklart		0		0
Totalt						0

4.3 Total

Beskrivelse		Pris
Bibliotek		0
Lekerom		0
Totalt	Eks. MVA	0